

BRVM 10	158,66
Variation Jour	↑ 2,67 %
Variation annuelle	↑ 2,79 %



BULLETIN OFFICIEL DE LA COTE

N° 27

jeudi 7 février 2019

Site : www.brvm.org

BRVM Composite	168,07
Variation Jour	↑ 1,77 %
Variation annuelle	↓ -2,42 %

Evolution des indices

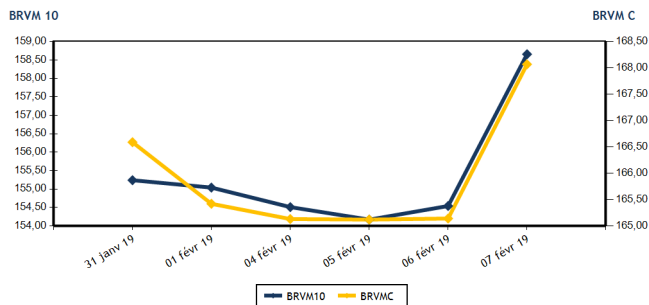

Volumes et valeurs transigés

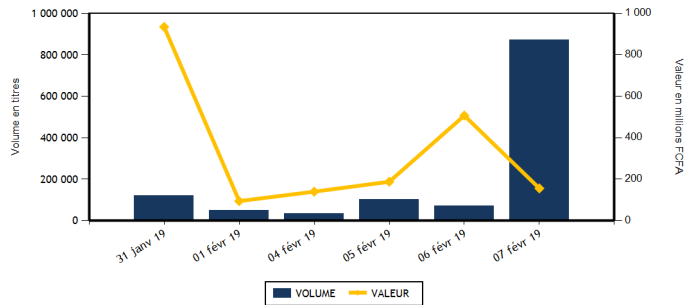

Actions	Niveau	Evol. Jour
Capitalisation boursière (FCFA)	4 727 189 567 880	1,77 %
Volume échangé	870 415	1 193,18 %
Valeur transigée (FCFA)	153 345 215	-67,17 %
Nombre de titres transigés	39	8,33 %
Nombre de titres en hausse	12	33,33 %
Nombre de titres en baisse	15	-28,57 %
Nombre de titres inchangés	12	100,00 %

PLUS FORTES HAUSSES

Titres	Cours	Evol. Jour	Evol. annuelle
CFAO MOTORS CI (CFAC)	580	5,45 %	-9,38 %
SONATEL SN (SNTS)	17 490	4,73 %	9,31 %
NESTLE CI (N TLC)	885	4,12 %	-12,38 %
PALM CI (PALC)	1 560	4,00 %	-17,89 %
VIVO ENERGY CI (SHEC)	900	3,45 %	-4,76 %

Obligations	Niveau	Evol. Jour
Capitalisation boursière (FCFA)	3 520 023 825 593	-0,02 %
Volume échangé	289	-92,89 %
Valeur transigée (FCFA)	2 357 000	-94,09 %
Nombre de titres transigés	7	133,33 %
Nombre de titres en hausse	0	100,00 %
Nombre de titres en baisse	2	100,00 %
Nombre de titres inchangés	5	150,00 %

PLUS FORTES BAISES

Titres	Cours	Evol. Jour	Evol. annuelle
FILTISAC CI (FTSC)	1 480	-7,50 %	-30,19 %
UNILEVER CI (UNLC)	5 265	-7,47 %	-16,96 %
SITAB CI (STBC)	1 410	-7,24 %	-23,16 %
SUCRIVOIRE (SCRC)	1 050	-6,67 %	10,53 %
BANK OF AFRICA CI (BOAC)	3 035	-5,16 %	-27,74 %

INDICES SECTORIELS

Base = 100 au 14 juin 1999	Nombre de sociétés	Valeur	Evol. Jour	Evol. annuelle	Volume	Valeur	PER moyen
BRVM - INDUSTRIE	12	51,25	-2,03 %	-10,51 %	7 011	13 951 605	14,34
BRVM - SERVICES PUBLICS	4	530,64	4,22 %	7,13 %	4 388	48 856 895	15,87
BRVM - FINANCES	14	61,16	-0,29 %	-9,20 %	831 429	61 481 390	6,40
BRVM - TRANSPORT	2	452,88	0,00 %	-6,91 %	2 708	5 012 020	7,70
BRVM - AGRICULTURE	5	113,04	-0,32 %	-11,13 %	2 240	2 700 030	8,26
BRVM - DISTRIBUTION	7	248,61	2,07 %	-7,17 %	22 592	21 335 285	14,60
BRVM - AUTRES SECTEURS	1	209,76	0,00 %	0,00 %	47	7 990	2,61
BRVM - PETITES CAPITALISATIONS	-	-	-	-	-	-	-

Indicateurs	1er et 2è Comp.	BRVM PC
PER moyen du marché	10,55	
Taux de rendement moyen du marché	8,13	
Taux de rentabilité moyen du marché	8,82	
Nombre de sociétés cotées	45	
Nombre de lignes obligataires	46	
Volume moyen annuel par séance	1 494,00	
Valeur moyenne annuelle par séance	3 994 173,38	

Indicateurs	1er et 2è Comp.	BRVM PC
Ratio moyen de liquidité	57,65	
Ratio moyen de satisfaction	48,11	
Ratio moyen de tendance	83,45	
Ratio moyen de couverture	119,83	
Taux de rotation moyen du marché	0,09	
Prime de risque du marché	3,48	
Nombre de SGI participantes	24	

Définitions

Volume moyen annuel par séance = Valeur annuel échangé / nombre de séances
 Valeur moyenne annuelle par séance = Valeur annuelle échangée / nombre de séances
 Ratio moyen de liquidité = Moyenne des ratios de liquidité (Titres échangés / Volume des ordres de vente)
 Ratio moyen de satisfaction = Moyenne des ratios de satisfaction (Titres échangés / Volume des ordres d'achat)
 Ratio moyen de tendance = Moyenne des ratios de tendance (Volume des ordres d'achat / Volume des ordres de vente)
 Ratio moyen de couverture = Moyenne des ratios de couverture (Volume des ordres de vente / Volume des ordres d'achat)

Taux moyen de rotation = moyenne des taux de rotation des actions cotées (volume transigé/capi flottante)
 PER moyen du marché = moyenne des PER des actions cotées ayant un PER positif
 Taux de rendement moyen = moyenne des taux de rendement des actions cotées ayant distribué un dividende
 Taux de rentabilité moyen = moyenne des taux de rentabilité des actions cotées
 Prime de risque du marché = (1 / le PER moyen du marché) - le taux de référence actuel des emprunts d'Etat



MARCHE DES ACTIONS

Symbole	Titre	Cours Précédent	Cours du jour		Variation jour	Séance de cotation		Cours Référence	Variation de l'année précédente	Dernier dividende payé		Rdt. Net	PER
			Ouv.	Clôt.		Volume	Valeur			Montant net	Date		
SECTEUR - INDUSTRIE		51,25	points		-2,03 %								
CABC	SICABLE CI	1 160	1 150	1 155	-0,43 %	145	167 050	1 155	16,67 %	100,00	31-mai-18	8,66 %	6,98
FTSC	FILTISAC CI	1 600	1 600	1 480	-7,50 %	791	1 232 850	1 480	-30,19 %	161,27	16-août-18	10,90 %	8,38
NEIC	NEI-CEDA CI	200	200	200	0,00 %	250	50 000	200	17,65 %	9,00	28-juin-01		5,05
NTLC	NESTLE CI	850	850	885	4,12 %	102	87 400	885	-12,38 %	31,50	12-août-11		
SEMC	CROWN SIEM CI	270	265	265	-1,85 %	260	68 900	265	-11,67 %	16,92	29-sept.-17	6,38 %	44,63
SIVC	AIR LIQUIDE CI	505	500	500	-0,99 %	29	14 500	500	-6,54 %	63,00	29-sept.-17	12,60 %	
SLBC	SOLIBRA CI	53 005	51 995	51 995	-1,91 %	30	1 559 850	51 995	-7,15 %	2 322,00	14-juin-18	4,47 %	20,14
SMBC	SMB CI	18 085	NC	NC	0,00 %			18 085	-7,26 %	450,00	29-août-18	2,49 %	4,70
STBC	SITAB CI	1 520	1 410	1 410	-7,24 %	300	423 000	1 410	-23,16 %	206,20	19-juin-17	14,62 %	
TTRC	TRITURAF CI-Ste en Liquidation	490	SP	SP	0,00 %			490	0,00 %	1 440,00	19-juil.-02		
UNLC	UNILEVER CI	5 690	5 680	5 265	-7,47 %	14	75 370	5 265	-16,96 %	1 233,00	9-juil.-12		
UNXC	UNIWAX CI	2 025	2 020	2 030	0,25 %	5 090	10 272 685	2 030	0,00 %	173,70	13-juil.-18	8,56 %	10,49
TOTAL						7 011	13 951 605						14,34
SECTEUR - SERVICES PUBLICS		530,64	points		4,22 %								
CIEC	CIE CI	1 165	1 195	1 200	3,00 %	120	143 900	1 200	-16,96 %	31,95	20-juil.-18	2,66 %	33,82
ONTBF	ONATEL BF	4 260	4 260	4 345	2,00 %	1 827	7 791 765	4 345	4,70 %	363,96	6-juin-18	8,38 %	10,45
SDCC	SODE CI	3 200	3 200	3 200	0,00 %	14	44 800	3 200	-17,63 %	270,00	29-août-18	8,44 %	10,58
SNTS	SONATEL SN	16 700	16 800	17 490	4,73 %	2 427	40 876 430	17 490	9,31 %	1 500,00	23-mai-18	8,58 %	8,65
TOTAL						4 388	48 856 895						15,87
SECTEUR - FINANCES		61,16	points		-0,29 %								
BICC	BICI CI	6 000	5 995	5 900	-1,67 %	208	1 246 200	5 900	-25,32 %	213,56	2-juil.-18	3,62 %	10,59
BOAB	BANK OF AFRICA BN	3 350	3 400	3 400	1,49 %	1 603	5 450 200	3 400	-19,05 %	407,00	15-mai-18	11,97 %	4,62
BOABF	BANK OF AFRICA BF	4 300	4 300	4 390	2,09 %	1 749	7 674 190	4 390	-15,58 %	358,00	7-mai-18	8,15 %	6,41
BOAC	BANK OF AFRICA CI	3 200	3 200	3 035	-5,16 %	7 130	21 750 785	3 035	-27,74 %	295,00	6-juin-18	9,72 %	5,60
BOAM	BANK OF AFRICA ML	2 200	2 195	2 100	-4,55 %	22	46 675	2 100	-14,29 %	290,00	31-mai-18	13,81 %	4,31
BOAN	BANK OF AFRICA NG	4 000	4 000	4 000	0,00 %	261	1 044 000	4 000	2,56 %	379,00	31-mai-18	9,48 %	7,14
BOAS	BANK OF AFRICA SENEGAL	1 730	1 750	1 725	-0,29 %	389	680 600	1 725	-14,60 %	160,00	2-mai-18	9,28 %	4,09
CBIBF	CORIS BANK INTERNATIONAL	7 800	NC	NC	0,00 %			7 800	-10,29 %	336,00	5-juil.-18	4,31 %	12,75
ECOC	ECOBANK COTE D'IVOIRE	3 840	3 800	3 800	-1,04 %	225	855 000	3 800	-10,38 %	368,80	22-juin-18	9,71 %	7,88
ETIT	ECOBANK TRANS. INCORP. TG	18	18	18	0,00 %	817 940	14 723 160	18	0,00 %	1,21	28-avr.-17	6,71 %	2,56
NSBC	NSIA BANQUE COTE D'IVOIRE	4 485	4 490	4 470	-0,33 %	36	157 700	4 470	-25,50 %	466,10	25-juin-18	10,43 %	5,30
SAFC	SAFCA CI	215	NC	NC	0,00 %			215	0,00 %	23,04	29-juil.-11		
SGBC	SGB CI	8 350	8 500	8 350	0,00 %	561	4 713 650	8 350	12,84 %	585,00	17-juil.-18	7,01 %	6,56
SIBC	SOCIETE IVOIRIENNE DE BANQUE	2 400	2 410	2 420	0,83 %	1 305	3 139 230	2 420	-10,37 %	189,00	8-juin-18	7,81 %	5,37
TOTAL						831 429	61 481 390						6,40
SECTEUR - TRANSPORT		452,88	points		0,00 %								
SDSC	BOLLORE	1 860	1 855	1 860	0,00 %	2 707	5 009 570	1 860	-7,00 %	182,00	30-mai-18	9,78 %	7,70
SVOC	MOVIS CI	2 450	2 450	2 450	0,00 %	1	2 450	2 450	-2,00 %	270,00	5-juil.-99		
TOTAL						2 708	5 012 020						7,70

MARCHE DES ACTIONS

Symbole	Titre	Cours Précédent	Cours du jour		Variation jour	Séance de cotation		Cours Référence	Variation de l'année précédente	Dernier dividende payé		Rdt. Net	PER
			Ouv.	Clôt.		Volume	Valeur			Montant net	Date		
SECTEUR - AGRICULTURE		113,04	points		↓ -0,32 %								
PALC	PALM CI	1 500	1 600	1 560	4,00 %	334	531 160	1 560	-17,89 %	253,47	24-sept.-18	16,25 %	2,77
SCRC	SUCRIVOIRE	1 125	1 060	1 050	-6,67 %	1 746	1 856 250	1 050	10,53 %	72,00	28-sept.-18	6,86 %	6,54
SICC	SICOR CI	3 600	3 605	3 605	0,14 %	5	18 025	3 605	0,14 %	1 919,00	25-sept.-00		21,51
SOGC	SOGB CI	1 900	1 995	1 900	0,00 %	155	294 595	1 900	-16,85 %	432,00	23-juil.-18	22,74 %	3,94
SPHC	SAPH CI	3 300	NC	NC	0,00 %			3 300	-10,57 %	78,00	27-sept.-18	2,36 %	6,56
TOTAL						2 240	2 700 030						8,26
SECTEUR - DISTRIBUTION		248,61	points		↑ 2,07 %								
ABJC	SERVAIR ABIDJAN CI	1 100	1 100	1 100	0,00 %	5 620	6 182 000	1 100	-8,33 %	98,97	20-juin-18	9,00 %	12,09
BNBC	BERNABE CI	1 800	1 800	1 800	0,00 %	151	271 800	1 800	-25,00 %	63,00	25-juil.-18	3,50 %	5,62
CFAC	CFAO MOTORS CI	550	535	580	5,45 %	2 305	1 268 850	580	-9,38 %	9,90	27-juil.-18	1,71 %	25,86
PRSC	TRACTAFRIC MOTORS CI	122 000	NC	NC	0,00 %			122 000	-1,60 %	3 839,00	31-août-18	3,15 %	28,59
SHEC	VIVO ENERGY CI	870	900	900	3,45 %	13 096	11 724 210	900	-4,76 %	42,86	23-juil.-18	4,76 %	11,33
TTLC	TOTAL CI	1 290	1 300	1 280	-0,78 %	885	1 141 800	1 280	-5,54 %	103,45	28-sept.-18	8,08 %	7,73
TTLS	TOTAL SN	1 395	1 395	1 395	0,00 %	535	746 625	1 395	-3,79 %	56,25	27-juil.-18	4,03 %	10,93
TOTAL						22 592	21 335 285						14,60
AUTRES SECTEURS		209,76	points		→ 0,00 %								
STAC	SETAO CI	170	170	170	0,00 %	47	7 990	170	0,00 %				2,61
TOTAL						47	7 990						2,61
TOTAL - Marché des actions						870 415	153 345 215						

MARCHE DES DROITS

Symbole	Titre	Cours Précédent	Cours du jour		Variation jour	Séance de cotation		Cours Référence	Variation depuis l'origine	Parité	Periode de négociation	
			Ouv.	Clôt.		Volume	Valeur				Début	fin
TOTAL												
TOTAL - Marché des droits												

TROISIEME COMPARTIMENT - BRVM PETITES CAPITALISATIONS

Symbole	Titre	Cours Précédent	Cours du jour		Variation jour	Séance de cotation		Cours Référence	Variation depuis l'origine
			Ouv.	Clôt.		Volume	Valeur		
TOTAL									
TOTAL - 3ème Compartiment - BRVM PC									

Légende:
 (d) Ex-dividende
 Cours du jour: Ouv.: Ouverture Clôt.: Clôture Moy.: Moyen
 Mentions : NC: Non Coté Ex-c: Ex-coupon Ex-d: Ex-droit SP: Suspendu Val-T: Valeur Théorique
 PER = Cours / BNPA selon les données disponibles Rdt. Net: Rendement net (DNPA / Cours)
 Comp.: 1 - Premier Compartiment 2 - Second Compartiment 3 - Compartiment de croissance
 Ratio de liquidité = Titres échangés / Volume des ordres de vente
 : Progression de l'indice sectoriel : Stabilité de l'indice sectoriel : Recul de l'indice sectorie

MARCHE DES OBLIGATIONS

Symbole	Titre	Valeur nominale	Cours Précédent	Cours du jour	Cours Référence	Séance de cotation	Coupon couru	Coupon d'intérêt	Montant net	Eché.	Type Amort
						Volume	Valeur	Période			
OBLIGATIONS D'ETAT											
EOM.01	ETAT DU MALI 6.20% 2016-2023	8 333	8 333	NC	8 333		368,02	A	516,65	23-mai-19	ACD
EOM.02	Etat du Mali 6.50% 2017-2024	10 000	9 860	NC	9 860		521,78	A	650,00	20-avr.-19	AC
EOS.04	ETAT SENEGAL 6.70% 2012-2019	2 000	2 000	2 000	2 000	66	132 000	A	134,00	14-déc.-19	ACD
EOS.05	ETAT SENEGAL 6.50% 2013-2023	10 000	10 000	10 000	10 000	7	70 000	S	325,00	29-juil.-19	ACD
EOS.06	ETAT SENEGAL 6.50% 2014-2021	6 000	6 000	NC	6 000		90,50	S	227,50	27-mai-19	ACD
EOS.07	ETAT SENEGAL 6.30% 2015-2025	10 000	10 000	NC	10 000		129,84	S	317,59	25-mai-19	ACD
TPBF.03	TPBF 6,50% 2013-2020	10 000	10 000	10 000	10 000	3	30 000	S	325,00	29-mai-19	ACD
TPBF.04	TPBF 6.50% 2017-2027	10 000	9 995	9 950	9 950	100	995 000	S	322,33	31-juil.-19	ACD
TPBF.05	TPBF 6,50% 2017-2024	10 000	9 990	NC	9 990		71,43	S	325,00	29-juin-19	ACD
TPBF.06	TPBF 6.50% 2018-2025	10 000	10 000	NC	10 000		113,97	S	324,11	5-juin-19	ACD
TPBF.07	TPBF 6,50% 2018-2025	10 000	10 000	NC	10 000		150,83	S	325,00	15-mai-19	AC
TPBJ.01	TPBJ 6.50% 2017-2027	10 000	10 000	NC	10 000		544,93	A	650,00	7-avr.-19	ACD
TPBJ.02	TPBJ 6.50% 2018-2025	10 000	10 000	NC	10 000		125,69	S	325,00	29-mai-19	AC
TPCI.016	TPCI 6.55% 2014-2022	10 000	9 825	NC	9 825		471,96	A	655,00	20-mai-19	ACD
TPCI.017	TPCI 3% 2014-2024	10 000	10 000	NC	10 000		41,21	S	150,00	19-juin-19	ACD
TPCI.018	TPCI 5.85% 2014-2021	10 000	10 000	NC	10 000		80,36	S	292,50	19-juin-19	ACD
TPCI.019	TPCI 5.99% 2015-2025	10 000	10 000	NC	10 000		441,45	A	599,00	14-mai-19	ACD
TPCI.020	TPCI 5.85% 2015-2022	10 000	9 800	NC	9 800		200,89	S	292,50	5-avr.-19	ACD
TPCI.021	TPCI 6% 2016-2028	10 000	10 047	NC	10 047		501,37	A	600,00	8-avr.-19	ACD
TPCI.022	TPCI 5.90% 2016-2026	10 000	10 000	NC	10 000		383,10	A	590,00	15-juin-19	ACD
TPCI.023	TPCI 5.90% 2016-2026	10 000	10 000	NC	10 000		132,55	A	590,00	17-nov.-19	ACD
TPCI.024	TPCI 6.25% 2017-2029	10 000	10 000	NC	10 000		223,21	S	312,50	31-mars-19	ACD
TPCI.025	TPCI 5,95% 2017-2024 A	10 000	9 950	NC	9 950		173,27	S	297,50	24-avr.-19	ACD
TPCI.026	TPCI 5,95% 2017-2024 B	10 000	10 000	NC	10 000		146,28	S	297,50	10-mai-19	ACD
TPCI.027	TPCI 6% 2017-2025	10 000	10 000	NC	10 000		65,93	S	300,00	29-juin-19	ACD
TPCI.028	TPCI 6% 2018-2026	10 000	10 000	NC	10 000		310,68	A	600,00	2-août-19	ACD
TPTG.01	TPTG 6,90% 2018-2023	10 000	10 000	10 000	10 000	15	150 000	S	345,00	26-juil.-19	AC
TOTAL						191	1 377 000				
OBLIGATIONS REGIONALES											
BIDC.03	BIDC-EBID 6.50% 2014-2021	10 000	10 149	10 000	10 000	95	950 000	S	325,00	28-mars-19	ACD
BIDC.04	BIDC-EBID 6.10%2017-2027	10 000	9 900	NC	9 900		394,41	A	610,00	16-juin-19	ACD
BOAD.011	BOAD 5.95% 2012-2019	10 000	10 000	NC	10 000		550,99	A	595,00	6-mars-19	ACD
BOAD.012	BOAD 5.95% 2014-2021	10 000	10 000	NC	10 000		70,10	A	595,00	26-déc.-19	ACD
CRRH.01	CRRH-UEMOA 6.10% 2012-2022	10 000	10 000	NC	10 000		295,05	S	305,00	13-févr.-19	AC
CRRH.02	CRRH-UEMOA 6.10% 2012-2024	10 000	10 000	NC	10 000		35,39	S	305,00	17-juil.-19	AC
CRRH.03	CRRH-UEMOA 6% 2013-2023	10 000	10 000	NC	10 000		171,43	S	300,00	26-avr.-19	AC
CRRH.04	CRRH-UEMOA 6% 2014-2024	10 000	9 950	NC	9 950		64,29	S	300,00	30-juin-19	AC
CRRH.05	CRRH-UEMOA 5.85% 2015-2025	10 000	9 980	NC	9 980		54,49	S	290,10	4-juil.-19	AC
CRRH.06	CRRH-UEMOA 5.85% 2016-2026	10 000	9 592	NC	9 592		56,56	S	292,50	3-juil.-19	ACD
CRRH.07	CRRH-UEMOA 5.95% 2017-2029	9 167	9 167	NC	9 167		129,16	S	285,10	17-mai-19	AC
SHAF.03	SHELTER AFRIQUE 6.6% 2014-2021	5 000	5 000	NC	5 000		147,37	S	166,36	28-févr.-19	ACD
TOTAL						95	950 000				
OBLIGATIONS PRIVEES											
ORGT.01	ORAGROUP 6.75% 2013-2019	10 000	10 174	NC	10 174		120,54	S	337,50	4-juin-19	ACD
SIFC.01	SIFCA 6.90% 2013-2021	10 000	10 000	NC	10 000		339,03	A	676,20	8-août-19	ACD
SNLC.01	SENELEC 6,50% 2018-2025	10 000	10 000	NC	10 000		238,81	S	325,00	27-mars-19	AC
TOTAL						0	0				
SUKUK ET TITRES ASSIMILES											
SUKCI.S1	SUKUK CI 5.75% 2015-2020	10 000	9 990	NC	9 990		65,49	S	290,69	28-juin-19	AC
SUKCI.S2	SUKUK CI 5.75% 2016-2023	10 000	10 000	NC	10 000		244,37	S	289,10	7-mars-19	ACD
SUKSN.S2	SUKUK SN 6% 2016-2026	10 000	10 000	NC	10 000		20,00	S	301,67	26-juil.-19	ACD
SUKTG.S1	SUKUK TG 6.5% 2016-2026	10 000	10 000	10 000	10 000	3	30 000	S		17-févr.-19	ACD
TOTAL						3	30 000				
TOTAL - Marché des obligations						289	2 357 000				

Légende :
 (*) Ex-Coupon couru (##) Cours de référence amorti / Coupon couru Ex-c (**) Ex-marge de profits
 Cours du jour: Ouv.: Ouverture Clôt.: Clôture Moy.: Moyen
 Type Amort: Type d'Amortissement IF: In Fine AC: Amortissement Constant AD: Amortissement Dégressif ACD: Amortissement Constant Différé
 Période: Périodicité de paiement des coupons A: Annuelle S: Semestrielle T: Trimestrielle
 Eché.: Échéance de paiement des intérêts
 Mentions: NC: Non Coté Ex-c: Ex-coupon ou Ex-droit SP: Suspendu

INFORMATIONS

OPERATIONS EN COURS

Emetteur	Opération
BANK OF AFRICA BN	Augmentation de capital par Fusion-absorption - BOA BENIN

AVIS

Entité	N°	Nature	Objet
--------	----	--------	-------

COMMUNIQUES

Emetteur	N°	Nature	Objet
----------	----	--------	-------

QUANTITES RESIDUELLES

MARCHE DES ACTIONS

Symbole	Titre	Quantité résiduelle à l'achat	Cours Achat / Vente		Quantité résiduelle à la vente	Cours de Référence
ABJC	SERVAIR ABIDJAN CI		/	1,100	40	1 100
BICC	BICI CI	3	5,900	/ 6,000	195	5 900
BNBC	BERNABE CI	53	1,665	/ 1,800	1 038	1 800
BOAB	BANK OF AFRICA BN	8	3,300	/ 3,400	500	3 400
BOABF	BANK OF AFRICA BF	1	4,290	/ 4,390	113	4 390
BOAC	BANK OF AFRICA CI	1 020	3,050	/ 3,100	179	3 035
BOAM	BANK OF AFRICA ML		/	2,100	18	2 100
BOAN	BANK OF AFRICA NG	20	3,850	/ 4,000	109	4 000
BOAS	BANK OF AFRICA SENEGAL	85	1,725	/ 1,750	97	1 725
CABC	SICABLE CI		/	1,155	765	1 155
CBIBF	CORIS BANK INTERNATIONAL	46	7,300	/ 7,790	5	7 800
CFAC	CFAO MOTORS CI	115	580	/		580
CIEC	CIE CI	308	1,200	/ 1,245	20	1 200
ECOC	ECOBANK COTE D'IVOIRE	15	3,750	/ 3,800	13	3 800
ETIT	ECOBANK TRANS. INCORP. TG	230 380	18	/ 19	480 938	18
FTSC	FILTISAC CI		/	1,480	7	1 480
NEIC	NEI-CEDA CI	1 000	190	/ 200	371	200
NSBC	NSIA BANQUE COTE D'IVOIRE		/	4,300	29	4 470
NTLC	NESTLE CI	58	850	/ 890	1 352	885
ONTBF	ONATEL BF	37	4,300	/ 4,345	379	4 345
PALC	PALM CI	19	1,560	/ 1,600	2 393	1 560
PRSC	TRACTAFRIC MOTORS CI		/	119,995	18	122 000
SAFC	SAFCA CI	50	215	/		215
SCRC	SUCRIVOIRE		/	1,050	189	1 050
SDCC	SODE CI	11	3,050	/ 3,200	166	3 200
SDSC	BOLLORE	75	1,800	/ 1,855	5	1 860
SEMC	CROWN SIEM CI	200	250	/ 265	211	265
SGBC	SGB CI	267	8,350	/ 8,500	50	8 350
SHEC	VIVO ENERGY CI	396	880	/ 905	10	900
SIBC	SOCIETE IVOIRIENNE DE BANQUE	50	2,580	/		2 420
SICC	SICOR CI	6	3,605	/		3 605
SIVC	AIR LIQUIDE CI	3	490	/ 500	706	500
SLBC	SOLIBRA CI	1	50,005	/ 51,950	3	51 995
SMBC	SMB CI	30	17,000	/ 19,000	1	18 085
SNTS	SONATEL SN	25	17,000	/ 17,490	5	17 490
SOGC	SOGB CI	248	1,880	/ 1,990	25	1 900
SPHC	SAPH CI	1	Marché	/		3 300
STAC	SETAO CI	67	165	/ 170	1 124	170
STBC	SITAB CI		/	1,410	910	1 410
SVOC	MOVIS CI		/	2,450	90	2 450
TTLC	TOTAL CI	35	1,200	/ 1,280	800	1 280
TTLS	TOTAL SN	46	1,395	/ 1,445	207	1 395
TTRC	TRITURAF CI-Ste en Liquidation		/			490
UNLC	UNILEVER CI		/	Marché	273	5 265
UNXC	UNIWAX CI	15	2,000	/		2 030

QUANTITES RESIDUELLES

MARCHE DES DROITS

Symbole	Titre	Quantité résiduelle à l'achat	Cours Achat / Vente	Quantité résiduelle à la vente	Cours de Référence
---------	-------	-------------------------------	---------------------	--------------------------------	--------------------

TROISIEME COMPARTIMENT - BRVM PETITES CAPITALISATIONS

Symbole	Titre	Quantité résiduelle à l'achat	Cours Achat / Vente	Quantité résiduelle à la vente	Cours de Référence
---------	-------	-------------------------------	---------------------	--------------------------------	--------------------

QUANTITES RESIDUELLES
MARCHE DES OBLIGATIONS

Symbole	Titre	Quantité résiduelle à l'achat	Cours Achat / Vente	Quantité résiduelle à la vente	Cours de Référence
ORGT.O1	ORAGROUP 6.75% 2013-2019		/ 10,000	4	10 174
SIFC.O1	SIFCA 6.90% 2013-2021		/		10 000
SNLC.O1	SENELEC 6,50% 2018-2025		/		10 000
EOM.O1	ETAT DU MALI 6.20% 2016-2023		/		8 333
EOM.O2	Etat du Mali 6.50% 2017-2024		/		9 860
EOS.O4	ETAT SENEGAL 6.70% 2012-2019		/		2 000
EOS.O5	ETAT SENEGAL 6.50% 2013-2023		/		10 000
EOS.O6	ETAT SENEGAL 6.50% 2014-2021	32	6,000 /		6 000
EOS.O7	ETAT SENEGAL 6.30% 2015-2025		/		10 000
TPCI.O27	TPCI 6% 2017-2025		/ 10,000	1	10 000
TPCI.O28	TPCI 6% 2018-2026		/		10 000
TPTG.O1	TPTG 6,90% 2018-2023		/		10 000
TPCI.O21	TPCI 6% 2016-2028		/		10 047
TPCI.O22	TPCI 5.90% 2016-2026		/		10 000
TPCI.O23	TPCI 5.90% 2016-2026		/		10 000
TPCI.O24	TPCI 6.25% 2017-2029		/		10 000
TPCI.O25	TPCI 5,95% 2017-2024 A		/		9 950
TPCI.O26	TPCI 5,95% 2017-2024 B		/ 10,000	100	10 000
TPBJ.O2	TPBJ 6.50% 2018-2025		/ 10,000	25	10 000
TPCI.O16	TPCI 6.55% 2014-2022	101	9,825 /		9 825
TPCI.O17	TPCI 3% 2014-2024		/		10 000
TPCI.O18	TPCI 5.85% 2014-2021		/		10 000
TPCI.O19	TPCI 5.99% 2015-2025		/		10 000
TPCI.O20	TPCI 5.85% 2015-2022		/		9 800
TPBF.O3	TPBF 6,50% 2013-2020		/		10 000
TPBF.O4	TPBF 6.50% 2017-2027		/ 9,995	56	9 950
TPBF.O5	TPBF 6,50% 2017-2024		/ 9,995	596	9 990
TPBF.O6	TPBF 6.50% 2018-2025		/ 9,998	50	10 000
TPBF.O7	TPBF 6,50% 2018-2025		/		10 000
TPBJ.O1	TPBJ 6.50% 2017-2027		/ 10,000	147	10 000
BIDC.O3	BIDC-EBID 6.50% 2014-2021		/		10 000
BIDC.O4	BIDC-EBID 6.10% 2017-2027		/ 10,000	1 000	9 900
BOAD.O11	BOAD 5.95% 2012-2019		/		10 000
BOAD.O12	BOAD 5.95% 2014-2021		/		10 000
CRRH.O1	CRRH-UEMOA 6.10% 2012-2022		/		10 000
CRRH.O2	CRRH-UEMOA 6.10% 2012-2024		/		10 000
CRRH.O3	CRRH-UEMOA 6% 2013-2023		/		10 000
CRRH.O4	CRRH-UEMOA 6% 2014-2024		/		9 950
CRRH.O5	CRRH-UEMOA 5.85% 2015-2025		/		9 980
CRRH.O6	CRRH-UEMOA 5.85% 2016-2026		/		9 592
CRRH.O7	CRRH-UEMOA 5.95% 2017-2029		/		9 167
SHAF.O3	SHELTER AFRIQUE 6.6% 2014-2021		/		5 000

SUKUK ET TITRES ASSIMILES

Symbole	Titre	Quantité résiduelle à l'achat	Cours Achat / Vente	Quantité résiduelle à la vente	Cours de Référence
SUKCI.S1	SUKUK CI 5.75% 2015-2020		/		9 990
SUKCI.S2	SUKUK CI 5.75% 2016-2023		/		10 000
SUKSN.S2	SUKUK SN 6% 2016-2026		/		10 000

jeudi 7 février 2019

SUKTG.S1	SUKUK TG 6.5% 2016-2026			/			10 000
----------	-------------------------	--	--	---	--	--	--------

CALENDRIER DES ASSEMBLEES GENERALES

ANNEE : 2019

Société	Nature	Date	Heure	Lieu
---------	--------	------	-------	------

L'actualité de la BRVM sur nos plateformes digitales

Infos BRVM

Pour recevoir les informations boursières par SMS, souscrivez :



Côte d'Ivoire : *430#
Bénin : *430*15#



Côte d'Ivoire : #139#
Burkina Faso : *310#



Côte d'Ivoire : *431#
Niger : *512*9#
Togo : *310#

Site web

www.brvm.org

Application Mobile

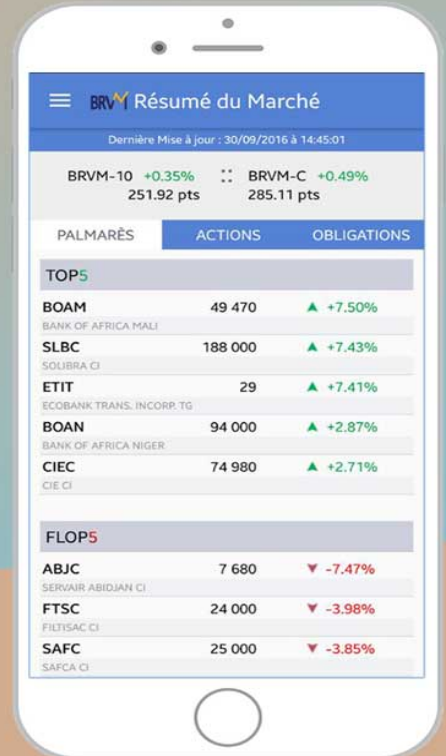

Disponible sur
 Google play

Disponible sur
 App Store



Nous suivre sur :

