

BRVM 10	169,01
Variation Jour	↓ -0,21 %
Variation annuelle	↑ 9,49 %



BULLETIN OFFICIEL DE LA COTE

N° 73

vendredi 12 avril 2019

Site : www.brvm.org

BRVM Composite	174,28
Variation Jour	↓ -0,26 %
Variation annuelle	↑ 1,18 %

Evolution des indices

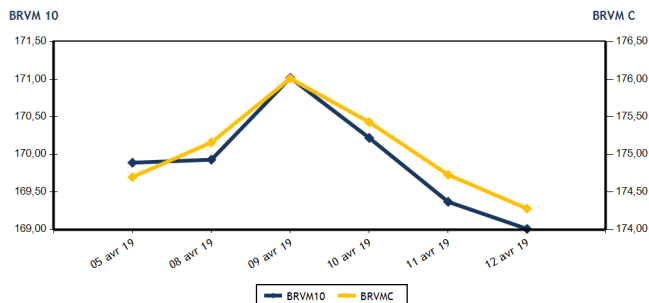

Volumes et valeurs transigés

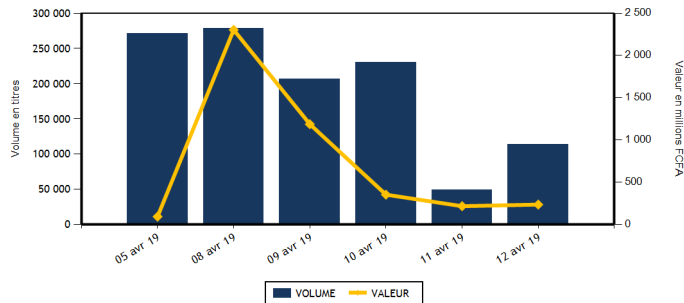

Actions	Niveau	Evol. Jour
Capitalisation boursière (FCFA)	4 903 536 313 938	-0,26 %
Volume échangé	114 079	192,77 %
Valeur transigée (FCFA)	234 007 460	98,12 %
Nombre de titres transigés	36	0,00 %
Nombre de titres en hausse	13	44,44 %
Nombre de titres en baisse	18	38,46 %
Nombre de titres inchangés	5	-64,29 %

PLUS FORTES HAUSSES

Titres	Cours	Evol. Jour	Evol. annuelle
SITAB CI (STBC)	1 075	7,50 %	-41,42 %
FILTISAC CI (FTSC)	1 320	7,32 %	-37,74 %
SAFCA CI (SAFC)	230	6,98 %	6,98 %
SAPH CI (SPHC)	3 600	5,88 %	-2,44 %
ECOBANK TRANS. INCORP. TG (ETIT)	19	5,56 %	5,56 %

Obligations	Niveau	Evol. Jour
Capitalisation boursière (FCFA)	3 553 518 589 057	-0,07 %
Volume échangé	111	-98,90 %
Valeur transigée (FCFA)	1 001 700	-98,98 %
Nombre de titres transigés	4	33,33 %
Nombre de titres en hausse	0	-100,00 %
Nombre de titres en baisse	2	100,00 %
Nombre de titres inchangés	2	100,00 %

PLUS FORTES BAISES

Titres	Cours	Evol. Jour	Evol. annuelle
SOGB CI (SOGC)	2 405	-7,50 %	5,25 %
AIR LIQUIDE CI (SIVC)	385	-7,23 %	-28,04 %
NEI-CEDA CI (NEIC)	405	-6,90 %	138,24 %
SMB CI (SMBC)	4 400	-6,88 %	-9,74 %
SOCIETE GENERALE COTE D'IVOIRE (SGBC)	8 500	-5,56 %	14,86 %

INDICES SECTORIELS

Base = 100 au 14 juin 1999	Nombre de sociétés	Valeur	Evol. Jour	Evol. annuelle	Volume	Valeur	PER moyen
BRVM - INDUSTRIE	12	44,95	0,16 %	-21,51 %	10 828	22 449 190	18,22
BRVM - SERVICES PUBLICS	4	574,21	-0,41 %	15,92 %	3 183	14 018 800	15,72
BRVM - FINANCES	14	61,84	-0,10 %	-8,19 %	46 037	70 750 090	6,58
BRVM - TRANSPORT	2	414,49	-2,80 %	-14,80 %	877	1 526 360	7,04
BRVM - AGRICULTURE	5	121,86	0,28 %	-4,20 %	30 508	106 452 260	10,81
BRVM - DISTRIBUTION	7	253,68	0,07 %	-5,28 %	22 646	18 810 760	14,38
BRVM - AUTRES SECTEURS	1	215,93	0,00 %	2,94 %	0	0	2,68
BRVM - PETITES CAPITALISATIONS	-	-	-	-	-	-	-

Indicateurs	1er et 2è Comp.	BRVM PC
PER moyen du marché	11,59	
Taux de rendement moyen du marché	8,42	
Taux de rentabilité moyen du marché	8,36	
Nombre de sociétés cotées	45	
Nombre de lignes obligataires	46	
Volume moyen annuel par séance	2 837,00	
Valeur moyenne annuelle par séance	4 499 013,20	

Indicateurs	1er et 2è Comp.	BRVM PC
Ratio moyen de liquidité	19,41	
Ratio moyen de satisfaction	30,07	
Ratio moyen de tendance	154,96	
Ratio moyen de couverture	64,53	
Taux de rotation moyen du marché	0,01	
Prime de risque du marché	2,63	
Nombre de SGI participantes	26	

Définitions

Volume moyen annuel par séance = Valeur annuel échangé / nombre de séances
 Valeur moyenne annuelle par séance = Valeur annuelle échangée / nombre de séances
 Ratio moyen de liquidité = Moyenne des ratios de liquidité (Titres échangés / Volume des ordres de vente)
 Ratio moyen de satisfaction = Moyenne des ratios de satisfaction (Titres échangés / Volume des ordres d'achat)
 Ratio moyen de tendance = Moyenne des ratios de tendance (Volume des ordres d'achat / Volume des ordres de vente)
 Ratio moyen de couverture = Moyenne des ratios de couverture (Volume des ordres de vente / Volume des ordres d'achat)

Taux moyen de rotation = moyenne des taux de rotation des actions cotées (volume transigé / capi flottante)
 PER moyen du marché = moyenne des PER des actions cotées ayant un PER positif
 Taux de rendement moyen = moyenne des taux de rendement des actions cotées ayant distribué un dividende
 Taux de rentabilité moyen = moyenne des taux de rentabilité des actions cotées
 Prime de risque du marché = (1 / le PER moyen du marché) - le taux de référence actuel des emprunts d'Etat



MARCHE DES ACTIONS

Symbole	Titre	Cours Précédent	Cours du jour		Variation jour	Séance de cotation		Cours Référence	Variation de l'année précédente	Dernier dividende payé		Rdt. Net	PER
			Ouv.	Clôt.		Volume	Valeur			Montant net	Date		
SECTEUR - INDUSTRIE		44,95	points	↑	0,16 %								
CABC	SICABLE CI	995	995	995	0,00 %	253	251 235	995	0,51 %	100,00	31-mai-18	10,05 %	7,72
FTSC	FILTISAC CI	1 230	1 320	1 320	7,32 %	1	1 320	1 320	-37,74 %	161,27	16-août-18	12,22 %	7,47
NEIC	NEI-CEDA CI	435	405	405	-6,90 %	50	20 250	405	138,24 %	9,00	28-juin-01		10,23
NTLC	NESTLE CI	950	950	950	0,00 %	10	9 500	950	-5,94 %	31,50	12-août-11		
SEMC	CROWN SIEM CI	255	265	250	-1,96 %	1 816	454 015	250	-16,67 %	16,92	29-sept.-17	6,77 %	42,10
SIVC	AIR LIQUIDE CI	415	415	385	-7,23 %	70	27 325	385	-28,04 %	63,00	29-sept.-17	16,36 %	
SLBC	SOLIBRA CI	34 505	NC	NC	0,00 %			34 505	-38,38 %	2 322,00	14-juin-18	6,73 %	43,52
SMBC	SMB CI	4 725	4 800	4 400	-6,88 %	810	3 799 880	4 400	-9,74 %	450,00	29-août-18	10,23 %	4,57
STBC	SITAB CI	1 000	1 005	1 075	7,50 %	701	701 085	1 075	-41,42 %	206,20	19-juin-17	19,18 %	
TTRC	TRITURAF CI-Ste en Liquidation	490	SP	SP	0,00 %			490	0,00 %	1 440,00	19-juil.-02		
UNLC	UNILEVER CI	4 600	NC	NC	0,00 %			4 600	-27,44 %	1 233,00	9-juil.-12		
UNXC	UNIWAX CI	2 250	2 415	2 300	2,22 %	7 117	17 184 580	2 300	13,30 %	173,70	13-juil.-18	7,55 %	11,89
TOTAL						10 828	22 449 190						18,22
SECTEUR - SERVICES PUBLICS		574,21	points	↓	-0,41 %								
CIEC	CIE CI	1 195	1 195	1 250	4,60 %	1 193	1 455 910	1 250	-13,49 %	31,95	20-juil.-18	2,56 %	35,23
ONTBF	ONATEL BF	4 250	4 275	4 300	1,18 %	1 223	5 238 475	4 300	3,61 %	363,96	6-juin-18	8,46 %	9,19
SDCC	SODE CI	2 750	2 750	2 700	-1,82 %	452	1 229 430	2 700	-30,50 %	270,00	29-août-18	10,00 %	8,93
SNTS	SONATEL SN	19 450	19 450	19 295	-0,80 %	315	6 094 985	19 295	20,59 %	1 500,00	23-mai-18	7,77 %	9,54
TOTAL						3 183	14 018 800						15,72
SECTEUR - FINANCES		61,84	points	↓	-0,10 %								
BICC	BICI CI	4 865	4 865	4 800	-1,34 %	40	192 650	4 800	-39,24 %	213,56	2-juil.-18	4,45 %	8,61
BOAB	BANK OF AFRICA BN	4 100	4 100	4 100	0,00 %	835	3 396 400	4 100	-2,38 %	407,00	15-mai-18	9,93 %	6,53
BOABF	BANK OF AFRICA BF	4 750	4 700	4 800	1,05 %	393	1 871 400	4 800	-7,69 %	358,00	7-mai-18	7,46 %	6,11
BOAC	BANK OF AFRICA CI	3 595	3 595	3 565	-0,83 %	473	1 645 725	3 565	-15,12 %	295,00	6-juin-18	8,27 %	6,09
BOAM	BANK OF AFRICA ML	2 800	2 790	2 700	-3,57 %	12 336	36 768 980	2 700	10,20 %	290,00	31-mai-18	10,74 %	6,58
BOAN	BANK OF AFRICA NG	4 400	4 295	4 200	-4,55 %	777	3 334 100	4 200	7,69 %	379,44	31-mai-18	9,03 %	7,12
BOAS	BANK OF AFRICA SENEGAL	1 850	1 895	1 750	-5,41 %	197	363 715	1 750	-13,37 %	160,00	2-mai-18	9,14 %	4,15
CBIBF	CORIS BANK INTERNATIONAL	7 800	NC	NC	0,00 %			7 800	-10,29 %	336,00	5-juil.-18	4,31 %	12,75
ECOC	ECOBANK COTE D'IVOIRE	3 200	3 200	3 195	-0,16 %	384	1 220 735	3 195	-24,65 %	368,80	22-juin-18	11,54 %	8,49
ETIT	ECOBANK TRANS. INCORP. TG	18	19	19	5,56 %	25 150	477 850	19	5,56 %	1,21	28-avr.-17	6,36 %	1,88
NSBC	NSIA BANQUE COTE D'IVOIRE	3 950	3 950	3 950	0,00 %	108	427 040	3 950	-34,17 %	466,10	25-juin-18	11,80 %	4,68
SAFC	SAFCA CI	215	230	230	6,98 %	24	5 520	230	6,98 %	23,04	29-juil.-11		
SGBC	SOCIETE GENERALE COTE D'IVOIRE	9 000	8 820	8 500	-5,56 %	1 015	8 947 500	8 500	14,86 %	585,00	17-juil.-18	6,88 %	6,67
SIBC	SOCIETE IVOIRIENNE DE BANQUE	2 635	2 830	2 700	2,47 %	4 305	12 098 475	2 700	0,00 %	189,00	8-juin-18	7,00 %	5,82
TOTAL						46 037	70 750 090						6,58
SECTEUR - TRANSPORT		414,49	points	↓	-2,80 %								
SDSC	BOLLORE	1 750	1 745	1 700	-2,86 %	877	1 526 360	1 700	-15,00 %	182,00	30-mai-18	10,71 %	7,04
SVOC	MOVIS CI	2 395	NC	NC	0,00 %			2 395	-4,20 %	270,00	5-juil.-99		
TOTAL						877	1 526 360						7,04

MARCHE DES ACTIONS

Symbole	Titre	Cours Précédent	Cours du jour		Variation jour	Séance de cotation		Cours Référence	Variation de l'année précédente	Dernier dividende payé		Rdt. Net	PER
			Ouv.	Clôt.		Volume	Valeur			Montant net	Date		
SECTEUR - AGRICULTURE		121,86	points		↑	0,28 %							
PALC	PALM CI	1 400	NC	NC	0,00 %			1 400	-26,32 %	253,47	24-sept.-18	18,11 %	2,49
SCRC	SUCRIVOIRE	935	935	915	-2,14 %	521	478 030	915	-3,68 %	72,00	28-sept.-18	7,87 %	5,70
SICC	SICOR CI	3 560	NC	NC	0,00 %			3 560	-1,11 %	1 919,00	25-sept.-00		21,24
SOGC	SOGB CI	2 600	2 490	2 405	-7,50 %	1 657	3 992 230	2 405	5,25 %	432,00	23-juil.-18	17,96 %	17,45
SPHC	SAPH CI	3 400	3 400	3 600	5,88 %	28 330	101 982 000	3 600	-2,44 %	78,00	27-sept.-18	2,17 %	7,15
TOTAL						30 508	106 452 260						10,81
SECTEUR - DISTRIBUTION		253,68	points		↑	0,07 %							
ABJC	SERVAIR ABIDJAN CI	1 630	1 640	1 640	0,61 %	1 566	2 574 740	1 640	36,67 %	98,97	20-juin-18	6,03 %	11,85
BNBC	BERNABE CI	2 185	2 185	2 185	0,00 %	46	100 510	2 185	-8,96 %	63,00	25-juil.-18	2,88 %	6,82
CFAC	CFAO MOTORS CI	500	470	510	2,00 %	14 065	6 573 245	510	-20,31 %	9,90	27-juil.-18	1,94 %	22,74
PRSC	TRACTAFRIC MOTORS CI	120 000	NC	NC	0,00 %			120 000	-3,22 %	3 839,00	31-août-18	3,20 %	28,13
SHEC	VIVO ENERGY CI	920	925	910	-1,09 %	845	776 915	910	-3,70 %	42,86	23-juil.-18	4,71 %	11,46
TTLC	TOTAL CI	1 490	1 490	1 450	-2,68 %	4 899	7 147 670	1 450	7,01 %	103,45	28-sept.-18	7,13 %	8,76
TTLS	TOTAL SN	1 350	1 395	1 395	3,33 %	1 225	1 637 680	1 395	-3,79 %	56,25	27-juil.-18	4,03 %	10,93
TOTAL						22 646	18 810 760						14,38
AUTRES SECTEURS		215,93	points		→	0,00 %							
STAC	SETAO CI	175	NC	NC	0,00 %			175	2,94 %				2,68
TOTAL						0	0						2,68
TOTAL - Marché des actions						114 079	234 007 460						

MARCHE DES DROITS

Symbole	Titre	Cours Précédent	Cours du jour		Variation jour	Séance de cotation		Cours Référence	Variation depuis l'origine	Parité	Periode de négociation	
			Ouv.	Clôt.		Volume	Valeur				Début	fin
TOTAL												
TOTAL - Marché des droits												

TROISIEME COMPARTIMENT - BRVM PETITES CAPITALISATIONS

Symbole	Titre	Cours Précédent	Cours du jour		Variation jour	Séance de cotation		Cours Référence	Variation depuis l'origine
			Ouv.	Clôt.		Volume	Valeur		
TOTAL									
TOTAL - 3ème Compartiment - BRVM PC									

Légende:
 (d) Ex-dividende
 Cours du jour: Ouv.: Ouverture Clôt.: Clôture Moy.: Moyen
 Mentions : NC: Non Coté Ex-c: Ex-coupon Ex-d: Ex-droit SP: Suspendu Val-T: Valeur Théorique
 PER = Cours / BNPA selon les données disponibles Rdt. Net: Rendement net (DNPA / Cours)
 Comp.: 1 - Premier Compartiment 2 - Second Compartiment 3 - Compartiment de croissance
 Ratio de liquidité = Titres échangés / Volume des ordres de vente
 : Progression de l'indice sectoriel : Stabilité de l'indice sectoriel : Recul de l'indice sectoriel

MARCHE DES OBLIGATIONS

Symbole	Titre	Valeur nominale	Cours Précédent	Cours du jour	Cours Référence	Séance de cotation	Coupon couru	Coupon d'intérêt	Eché.	Type Amort	
						Volume	Valeur	Période	Montant net		
OBLIGATIONS D'ETAT											
EOM.01	ETAT DU MALI 6.20% 2016-2023	8 333	8 333	NC	8 333		458,61	A	516,65	23-mai-19	ACD
EOM.02	Etat du Mali 6.50% 2017-2024	10 000	10 000	NC	10 000		635,75	A	650,00	20-avr.-19	AC
EOM.03	ETAT DU MALI 6,50 % 2018-2025	10 000	10 000	9 800	9 800	27	264 600	A	650,00	7-oct.-19	AC
EOS.04	ETAT SENEGAL 6.70% 2012-2019	2 000	2 000	NC	2 000		43,69	A	134,00	14-déc.-19	ACD
EOS.05	ETAT SENEGAL 6.50% 2013-2023	10 000	10 000	NC	10 000		131,08	S	325,00	29-juil.-19	ACD
EOS.06	ETAT SENEGAL 6.50% 2014-2021	6 000	6 000	NC	6 000		170,94	S	227,50	27-mai-19	ACD
EOS.07	ETAT SENEGAL 6.30% 2015-2025	10 000	10 040	NC	10 040		242,14	S	317,59	25-mai-19	ACD
TPBF.03	TPBF 6,50% 2013-2020	10 000	10 000	NC	10 000		240,61	S	325,00	29-mai-19	ACD
TPBF.04	TPBF 6.50% 2017-2027	10 000	9 940	NC	9 940		126,44	S	322,33	31-juil.-19	ACD
TPBF.05	TPBF 6,50% 2017-2024	10 000	9 950	NC	9 950		185,71	S	325,00	29-juin-19	ACD
TPBF.06	TPBF 6.50% 2018-2025	10 000	10 000	NC	10 000		227,95	S	324,11	5-juin-19	ACD
TPBF.07	TPBF 6,50% 2018-2025	10 000	10 000	NC	10 000		265,75	S	325,00	15-mai-19	AC
TPBJ.01	TPBJ 6.50% 2017-2027	10 000	9 990	NC	9 990		8,88	A	650,00	7-avr.-20	ACD
TPBJ.02	TPBJ 6.50% 2018-2025	10 000	10 000	9 925	9 925	12	119 100	S	325,00	29-mai-19	AC
TPCI.016	TPCI 6.55% 2014-2022	10 000	9 999	NC	9 999		586,81	A	655,00	20-mai-19	ACD
TPCI.017	TPCI 3% 2014-2024	10 000	10 000	NC	10 000		93,96	S	150,00	19-juin-19	ACD
TPCI.018	TPCI 5.85% 2014-2021	10 000	9 999	NC	9 999		183,21	S	292,50	19-juin-19	ACD
TPCI.019	TPCI 5.99% 2015-2025	10 000	10 000	NC	10 000		546,48	A	599,00	14-mai-19	ACD
TPCI.020	TPCI 5.85% 2015-2022	10 000	10 000	NC	10 000		11,19	S	292,50	5-oct.-19	ACD
TPCI.021	TPCI 6% 2016-2028	10 000	10 000	NC	10 000		6,56	A	600,00	8-avr.-20	ACD
TPCI.022	TPCI 5.90% 2016-2026	10 000	9 800	NC	9 800		486,55	A	590,00	15-juin-19	ACD
TPCI.023	TPCI 5.90% 2016-2026	10 000	10 000	NC	10 000		236,00	A	590,00	17-nov.-19	ACD
TPCI.024	TPCI 6.25% 2017-2029	10 000	10 000	NC	10 000		20,49	S	312,50	30-sept.-19	ACD
TPCI.025	TPCI 5,95% 2017-2024 A	10 000	9 900	NC	9 900		277,88	S	297,50	24-avr.-19	ACD
TPCI.026	TPCI 5,95% 2017-2024 B	10 000	10 000	NC	10 000		251,48	S	297,50	10-mai-19	ACD
TPCI.027	TPCI 6% 2017-2025	10 000	10 000	NC	10 000		171,43	S	300,00	29-juin-19	ACD
TPCI.028	TPCI 6% 2018-2026	10 000	10 000	NC	10 000		415,89	A	600,00	2-août-19	ACD
TPTG.01	TPTG 6,90% 2018-2023	10 000	10 000	NC	10 000		144,86	S	345,00	26-juil.-19	AC
TOTAL						39	383 700				
OBLIGATIONS REGIONALES											
BIDC.03	BIDC-EBID 6.50% 2014-2021	10 000	10 000	10 000	10 000	55	550 000	S	325,00	28-sept.-19	ACD
BIDC.04	BIDC-EBID 6.10%2017-2027	10 000	9 800	NC	9 800		501,37	A	610,00	16-juin-19	ACD
BOAD.012	BOAD 5.95% 2014-2021	10 000	10 000	NC	10 000		174,42	A	595,00	26-déc.-19	ACD
CRRH.01	CRRH-UEMOA 6.10% 2012-2022	10 000	10 000	NC	10 000		97,73	S	305,00	13-août-19	AC
CRRH.02	CRRH-UEMOA 6.10% 2012-2024	10 000	10 000	NC	10 000		143,23	S	305,00	17-juil.-19	AC
CRRH.03	CRRH-UEMOA 6% 2013-2023	10 000	10 000	NC	10 000		276,92	S	300,00	26-avr.-19	AC
CRRH.04	CRRH-UEMOA 6% 2014-2024	10 000	9 950	NC	9 950		169,78	S	300,00	30-juin-19	AC
CRRH.05	CRRH-UEMOA 5.85% 2015-2025	10 000	9 990	NC	9 990		157,07	S	290,10	4-juil.-19	AC
CRRH.06	CRRH-UEMOA 5.85% 2016-2026	10 000	9 592	NC	9 592		159,99	S	292,50	3-juil.-19	ACD
CRRH.07	CRRH-UEMOA 5.95% 2017-2029	9 167	9 029	NC	9 029.50		229,97	S	285,10	17-mai-19	AC
SHAF.03	SHELTER AFRIQUE 6.6% 2014-2021	4 000	4 000	4 000	4 000	17	68 000	S	130,92	28-août-19	ACD
TOTAL						72	618 000				
OBLIGATIONS PRIVEES											
ORGT.01	ORAGROUP 6.75% 2013-2019	10 000	10 000	NC	10 000		239,22	S	337,50	4-juin-19	ACD
SIFC.01	SIFCA 6.90% 2013-2021	10 000	10 000	NC	10 000		457,59	A	676,20	8-août-19	ACD
SNLC.01	SENELEC 6,50% 2018-2025	10 000	10 000	NC	10 000		28,26	S	325,00	27-sept.-19	AC
TOTAL						0	0				
SUKUK ET TITRES ASSIMILES											
SUKCI.S1	SUKUK CI 5.75% 2015-2020	10 000	9 990	NC	9 990		167,71	S	290,69	28-juin-19	AC
SUKCI.S2	SUKUK CI 5.75% 2016-2023	10 000	10 000	NC	10 000		57,50	S	293,89	7-sept.-19	ACD
SUKSN.S2	SUKUK SN 6% 2016-2026	10 000	10 000	NC	10 000		126,67	S	301,67	26-juil.-19	ACD
SUKTG.S1	SUKUK TG 6.5% 2016-2026	10 000	10 000	NC	10 000		110,94	S	371,86	17-août-19	ACD
TOTAL						0	0				
TOTAL - Marché des obligations						111	1 001 700				

Légende :
 (*) Ex-Coupon couru (#)Cours de référence amorti / Coupon couru Ex-c (**Ex-marge de profits
 Cours du jour: Ouv.: Ouverture Clôt.: Clôture Moy.: Moyen
 Type Amort: Type d'Amortissement IF: In Fine AC: Amortissement Constant AD: Amortissement Dégressif ACD: Amortissement Constant Différé
 Période: Périodicité de paiement des coupons A: Annuelle S: Semestrielle T: Trimestrielle
 Eché.: Échéance de paiement des intérêts
 Mentions: NC: Non Coté Ex-c: Ex-coupon ou Ex-droit SP: Suspendu

INFORMATIONS

OPERATIONS EN COURS

Emetteur	Opération
ORAGROUP	ORAGROUP S.A. - Première cotation le 16/04/2019

AVIS

Entité	N°	Nature	Objet
--------	----	--------	-------

COMMUNIQUES

Emetteur	N°	Nature	Objet
SIB	20190412	Etats financiers	Etats Financiers exercice 2018 - SIB CI

QUANTITES RESIDUELLES

MARCHE DES ACTIONS

Symbole	Titre	Quantité résiduelle à l'achat	Cours Achat / Vente			Quantité résiduelle à la vente	Cours de Référence
ABJC	SERVAIR ABIDJAN CI	510	1,635	/	1,640	221	1 640
BICC	BICI CI	30	4,800	/	4,865	469	4 800
BNBC	BERNABE CI	10	2,100	/	2,185	1 264	2 185
BOAB	BANK OF AFRICA BN	2	4,060	/	4,100	845	4 100
BOABF	BANK OF AFRICA BF	68	4,760	/	4,800	404	4 800
BOAC	BANK OF AFRICA CI	14	3,400	/	3,565	95	3 565
BOAM	BANK OF AFRICA ML	60	2,700	/	2,850	80	2 700
BOAN	BANK OF AFRICA NG	250	4,200	/	4,300	300	4 200
BOAS	BANK OF AFRICA SENEGAL	509	1,750	/	1,840	26	1 750
CABC	SICABLE CI	30	980	/	995	1 555	995
CBIBF	CORIS BANK INTERNATIONAL			/	7,700	10	7 800
CFAC	CFAO MOTORS CI	5 394	465	/	510	1 840	510
CIEC	CIE CI	507	1,200	/	1,250	455	1 250
ECOC	ECOBANK COTE D'IVOIRE	229	3,105	/	3,195	17	3 195
ETIT	ECOBANK TRANS. INCORP. TG	19 294	18	/	19	238 734	19
FTSC	FILTISAC CI	4	1,320	/			1 320
NEIC	NEI-CEDA CI			/	Marché	9 422	405
NSBC	NSIA BANQUE COTE D'IVOIRE	59	3,950	/	3,965	1 436	3 950
NTLC	NESTLE CI			/	950	457	950
ONTBF	ONATEL BF	609	4,250	/	4,300	168	4 300
PALC	PALM CI	25	1,350	/	1,400	9 181	1 400
PRSC	TRACTAFRIC MOTORS CI			/	120,000	9	120 000
SAFC	SAFCA CI	46	230	/			230
SCRC	SUCRIVOIRE	14	905	/	915	136	915
SDCC	SODE CI	20	2,680	/	2,800	1 751	2 700
SDSC	BOLLORE	950	1,630	/	1,745	81	1 700
SEMC	CROWN SIEM CI	148	250	/	255	138	250
SGBC	SOCIETE GENERALE COTE D'IVOIRE	2	8,500	/	8,990	20	8 500
SHEC	VIVO ENERGY CI	301	910	/	925	299	910
SIBC	SOCIETE IVOIRIENNE DE BANQUE	117	2,695	/	2,700	410	2 700
SICC	SICOR CI			/	3,555	41	3 560
SIVC	AIR LIQUIDE CI			/	Marché	204	385
SLBC	SOLIBRA CI			/	37,000	306	34 505
SMBC	SMB CI	693	4,400	/	5,075	94	4 400
SNTS	SONATEL SN	15	19,295	/	19,300	754	19 295
SOGC	SOGB CI			/	2,405	613	2 405
SPHC	SAPH CI	10 000	3,400	/	3,600	234	3 600
STAC	SETAO CI	1 823	165	/	175	29 599	175
STBC	SITAB CI	5 509	1,000	/			1 075
SVOC	MOVIS CI			/	2,395	75	2 395
TTLC	TOTAL CI	40	1,400	/	1,450	325	1 450
TTLS	TOTAL SN	2 209	1,300	/	1,395	122	1 395
TTRC	TRITURAF CI-Ste en Liquidation			/			490
UNLC	UNILEVER CI			/	4,600	19	4 600
UNXC	UNIWAX CI	165	2,300	/	2,415	15	2 300

QUANTITES RESIDUELLES

MARCHE DES DROITS

Symbole	Titre	Quantité résiduelle à l'achat	Cours Achat / Vente	Quantité résiduelle à la vente	Cours de Référence
---------	-------	-------------------------------	---------------------	--------------------------------	--------------------

TROISIEME COMPARTIMENT - BRVM PETITES CAPITALISATIONS

Symbole	Titre	Quantité résiduelle à l'achat	Cours Achat / Vente	Quantité résiduelle à la vente	Cours de Référence
---------	-------	-------------------------------	---------------------	--------------------------------	--------------------

QUANTITES RESIDUELLES
MARCHE DES OBLIGATIONS

Symbole	Titre	Quantité résiduelle à l'achat	Cours Achat / Vente	Quantité résiduelle à la vente	Cours de Référence
ORGT.O1	ORAGROUP 6.75% 2013-2019		/ 9,950	200	10 000
SIFC.O1	SIFCA 6.90% 2013-2021		/		10 000
SNLC.O1	SENELEC 6,50% 2018-2025		/		10 000
EOM.O1	ETAT DU MALI 6.20% 2016-2023		/		8 333
EOM.O2	Etat du Mali 6.50% 2017-2024		/ 9,900	19	10 000
EOM.O3	ETAT DU MALI 6,50 % 2018-2025		/		9 800
EOS.O4	ETAT SENEGAL 6.70% 2012-2019		/ 2,000	1 998	2 000
EOS.O5	ETAT SENEGAL 6.50% 2013-2023		/		10 000
EOS.O6	ETAT SENEGAL 6.50% 2014-2021		/ 6,000	409	6 000
TPCI.O26	TPCI 5,95% 2017-2024 B		/		10 000
TPCI.O27	TPCI 6% 2017-2025		/		10 000
TPCI.O28	TPCI 6% 2018-2026		/		10 000
TPTG.O1	TPTG 6,90% 2018-2023	43	10,000 /		10 000
TPCI.O20	TPCI 5.85% 2015-2022		/		10 000
TPCI.O21	TPCI 6% 2016-2028		/ 10,000	3 397	10 000
TPCI.O22	TPCI 5.90% 2016-2026		/		9 800
TPCI.O23	TPCI 5.90% 2016-2026		/		10 000
TPCI.O24	TPCI 6.25% 2017-2029		/ 10,000	800	10 000
TPCI.O25	TPCI 5,95% 2017-2024 A		/		9 900
TPBJ.O1	TPBJ 6.50% 2017-2027		/ 10,000	8 996	9 990
TPBJ.O2	TPBJ 6.50% 2018-2025		/		9 925
TPCI.O16	TPCI 6.55% 2014-2022		/ 9,995	18	9 999
TPCI.O17	TPCI 3% 2014-2024		/		10 000
TPCI.O18	TPCI 5.85% 2014-2021		/		9 999
TPCI.O19	TPCI 5.99% 2015-2025		/		10 000
EOS.O7	ETAT SENEGAL 6.30% 2015-2025		/		10 040
TPBF.O3	TPBF 6,50% 2013-2020		/		10 000
TPBF.O4	TPBF 6.50% 2017-2027		/ 9,945	100	9 940
TPBF.O5	TPBF 6,50% 2017-2024		/ 10,000	690	9 950
TPBF.O6	TPBF 6.50% 2018-2025		/ 9,945	74	10 000
TPBF.O7	TPBF 6,50% 2018-2025		/ 9,945	20	10 000
BIDC.O3	BIDC-EBID 6.50% 2014-2021		/		10 000
BIDC.O4	BIDC-EBID 6.10%2017-2027		/ 9,900	2 497	9 800
BOAD.O12	BOAD 5.95% 2014-2021		/		10 000
CRRH.O1	CRRH-UEMOA 6.10% 2012-2022		/		10 000
CRRH.O2	CRRH-UEMOA 6.10% 2012-2024		/		10 000
CRRH.O3	CRRH-UEMOA 6% 2013-2023		/		10 000
CRRH.O4	CRRH-UEMOA 6% 2014-2024		/		9 950
CRRH.O5	CRRH-UEMOA 5.85% 2015-2025		/ 9,998	1 483	9 990
CRRH.O6	CRRH-UEMOA 5.85% 2016-2026		/		9 592
CRRH.O7	CRRH-UEMOA 5.95% 2017-2029		/ 9,167	216	9 029
SHAF.O3	SHELTER AFRIQUE 6.6% 2014-2021		/		4 000

SUKUK ET TITRES ASSIMILES

Symbole	Titre	Quantité résiduelle à l'achat	Cours Achat / Vente	Quantité résiduelle à la vente	Cours de Référence
SUKCI.S1	SUKUK CI 5.75% 2015-2020		/		9 990
SUKCI.S2	SUKUK CI 5.75% 2016-2023		/		10 000
SUKSN.S2	SUKUK SN 6% 2016-2026		/		10 000

vendredi 12 avril 2019

SUKTG.S1	SUKUK TG 6.5% 2016-2026			/			10 000
----------	-------------------------	--	--	---	--	--	--------

CALENDRIER DES ASSEMBLEES GENERALES

ANNEE : 2019

Société	Nature	Date	Heure	Lieu
SIB	Ordinaire	26/04/2019	09:00:00	Maison de l'Entreprise (CGECI), Abidjan-Plateau
CORIS BANK INTERNATIONAL	Mixte	25/04/2019	09:00:00	Hôtel SOPATEL Silmandé SA
ECOBANK TG	Ordinaire	25/04/2019	10:30:00	Salle de Conférence du Centre Panafricain Ecobank, 2365, Boulevard du Mono, Lomé, Togo
SOLIBRA	Ordinaire	24/04/2019	09:00:00	Espace CRISTAL 8, rue du Chevalier de Clieu Zone 4 C << Salle PLATINIUM >> ABIDJAN
BANK OF AFRICA BN	Mixte	23/04/2019	10:00:00	AZALAI Hôtel à Cotonou
BANK OF AFRICA ML	Ordinaire	20/04/2019	09:30:00	Hôtel SALAM à Bamako
BANK OF AFRICA SN	Ordinaire	19/04/2019	09:30:00	Immeuble Elan II, 2eme Etage, Route de Ngor, Zone 12, Almadies à Dakar
ONATEL BF	Mixte	18/04/2019	00:00:00	ROYAL BEACH HOTEL, OUAGADOUGOU
SONATEL	Ordinaire	17/04/2019	10:00:00	Centre International de Conférences Abdou DIOUF (CICAD) à Diamniaio, Dakar
ECOBANK CI	Ordinaire	16/04/2019	10:00:00	Espace Latrille Events sis à Abidjan Cocody Deux Plateaux sur le Boulevard Latrille
BANK OF AFRICA CI	Ordinaire	10/04/2019	10:00:00	Salle Jewels du Patronat Ivoirien (CGECI) à Abidjan Plateau
BANK OF AFRICA NG	Ordinaire	05/04/2019	10:00:00	Centre de formation de la BOA-NIGER (sis à BOA-Siège)
SICABLE	Ordinaire	05/04/2019	09:00:00	Hôtel AZALAI, Bld VGE à ABIDJAN
BANK OF AFRICA BF	Ordinaire	02/04/2019	10:00:00	Salle WAONGO I de l'hôtel LAICO à Ouaga 2000
SERVAIR ABIDJAN CI	Ordinaire	28/03/2019	10:00:00	Salle JEWELS de la Maison de l'Entreprise C.G.E.C.I sis au plateau