



Bulletin Officiel de la Cote

BOURSE REGIONALE DES VALEURS MOBILIERES S.A.

SOCIETE ANONYME AU CAPITAL DE FCFA 3 062 040 000

Siège Social: Abidjan - COTE D'IVOIRE

Adresse: 18, Rue Joseph Anoma (Rue des Banques) - Abidjan E-mail: brvm@brvm.org

Tel: (225) 20 326 685 / 20 326 686 Fax : (225) 20 326 684

Site Internet: www.brvm.org

Bulletin du 29 avril 2010

Vol : 13 N° : 82

Séance du 29 avril 2010

Indices de référence

Base = 100 au 15 septembre 1998	Fermeture	Variation		Fermeture Précédente	Capitalisation Boursière en F CFA
		en valeur	en %		
BRVM 10	170.02	-3.36	-1.94%	173.38	2,507,863,563,083
BRVM Composite	148.05	-2.24	-1.49%	150.29	3,217,508,740,083

Capitalisation du marché obligataire (en F CFA)	498,290,293,160
--	-----------------

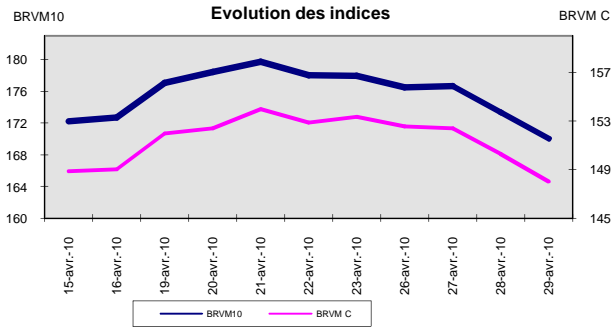
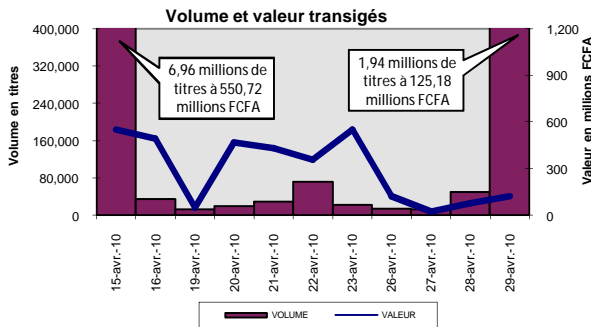

Indices sectoriels

Base = 100 au 14 juin 1999	Fermeture	Variation		Fermeture Précédente	Nombre de sociétés
		en valeur	en %		
BRVM - Industrie	91.50	0.04	0.04%	91.46	13
BRVM - Services Publics	400.90	-9.88	-2.41%	410.78	4
BRVM - Finances	67.87	-0.82	-1.19%	68.69	7
BRVM - Transport	244.15	0.00	0.00%	244.15	2
BRVM - Agriculture	139.05	0.37	0.27%	138.68	4
BRVM - Distribution	113.90	0.22	0.19%	113.68	7
BRVM - Autres Secteurs	57.10	0.00	0.00%	57.10	1

Sommaire du marché

	Volume Transigé	Valeur Totale Transigée (F CFA)	Nombre de Transactions	Nombre de titres échangés	Titres		
					Gains	Pertes	Inchangés
Actions	1,941,188	125,184,708	51	16	8	3	5
Obligations	0	0	0	0	0	0	0
Droits	0	0	0	0	0	0	0

Titres les plus actifs		Plus fortes hausses			Plus fortes baisses		
Titres	Volume	Titres	Cours	Variation	Titres	Cours	Variation
ECOBANK TRANS. INCORP. TG	1,940,012	BOA CI Action Nouvelle 1	30,000	2000	SONATEL SN	140,000	-4,000
FILTISAC CI	540	Bank Of Africa NIGER	40,250	650	SGB CI	39,960	-3,240
CIE CI	150	CFAO CI	12,000	500	SARI CI	34,500	-2,500
SIVOA CI	100	SIVOA CI	10,500	200			
SOGB CI	71	SOGB CI	18,000	60			

Indices boursiers internationaux

Places financières africaines	Indices	Clôture 29-avr.-10	Variation Séance précédente	Indices au 31-déc.-09	Autres places financières	Indices	Clôture 29-avr.-10	Variations Séance précédente	Indices au 31-déc.-09
ACCRA (*)	GSE	6462.41	-0.11%	5572.34	PARIS (**)	CAC 40	3819.52	0.86%	3936.33
CASABLANCA (*)	MADEX	9955.86	0.15%	8464.47	LONDRES (**)	FOOTSIE 100	5622.76	0.65%	5412.88
LAGOS (*)	NSE	ND	-	20827.17	NEW YORK (*)	DJA	11045.27	0.48%	10428.05
TUNIS (*)	TUNINDEX	4810.59	0.19%	4291.72	TOKYO (**)	NIKKEI 225	10924.79	0.00%	10546.44

(*) Indices de la veille

(**) Indices à 11 H GMT

Coupons annoncés

Symbole	Titre	Coupon		
		Montant net (FCFA)	Date de détachement	Date de paiement
SNTS	SONATEL SN	12,150	27-avr.-10	29-avr.-10
CABC	SICABLE CI	2,340	14-mai-10	18-mai-10

ND: Non Disponible

MARCHÉ DES ACTIONS

Séance du 29 avril 2010

Symbole	Titre	Classe de Capitalisation Boursière	Qté	Cours		Cours du jour	Volume	Valeur	Cours Précéd.	Cours Reference	Ecart maximum		Dernier dividende Payé		Cours extrêmes de l'année	
				Ach. / Vend.	Qté						Plus Bas	Plus Haut	Montant net	Date	Plus Bas	Plus Haut
SECTEUR - INDUSTRIE																
CABC	SICABLE CI	C	10	17990 / 19000	172	NC			17,995	17,995	16,650	19,340	1,311	28-mai-09	14,000	20,000
CDAC	CEDA CI	C		/ 4710	506	NC			4,710	4,710	4,360	5,060	630	7-juil-00	4,710	5,090
FTSC	FILTISAC CI	B	476	3100 / 3200	537	3,200	540	1,728,000	3,200	3,200	2,960	3,440	331.70	16-juil-09	2,685	3,225
NEIC	NEI CI	C		/ 3595	477	NC			3,595	3,595	3,330	3,860	225	28-juin-01	3,595	3,595
N TLC	NESTLE CI	B	159	73100 / 75000	18	NC			73,100	73,100	67,620	78,580	4,050	26-août-09	62,005	73,100
SEMC	CROWN SIEM CI	B		/ 30000	5	NC			30,000	30,000	27,750	32,250	2,250	31-juil-09	30,000	33,860
SIVC	SIVOVA CI	C	19	10500 /		10,500	100	1,050,000	10,300	10,500	9,715	11,285	1,080	10-juil-09	9,200	10,500
SLBC	SOLIBRA CI	A		/ 159000	100	NC			160,000	160,000	148,000	172,000	12,060	13-mai-09	149,160	186,500
SMBC	SMB CI	B	16	14800 / 15500	20	NC			16,000	16,000	14,800	17,200	1,087	24-juil-09	16,000	19,895
STBC	SITAB CI	B	5	42000 / 45000	542	45,000	14	630,000	45,000	45,000	41,625	48,375	8,270	14-avr-10	44,900	65,365
TTRC	TRITURAF CI	C	60	1600 / 1600	50	DIF			1,470	1,580	1,465	1,695	1,440	19-juil-02	1,370	2,400
UNLC	UNILEVER CI	A	10	71000 / 72000	3	NC			72,500	72,500	67,065	77,935	34,200	8-juin-09	65,000	75,000
UNXC	UNIWAX CI	C		/ 11700	28	NC			11,700	11,700	10,825	12,575	1,350	6-juin-03	11,700	18,000
TOTAL							654	3,408,000								
SECTEUR - SERVICES PUBLICS																
CIEC	CIE CI	B	10	15100 / 15150	941	15,150	150	2,272,500	15,100	15,150	14,015	16,285	1,575	6-juil-09	13,265	16,490
ONTBF	ONATEL BF	A		/ 48000	4	NC			48,000	48,000	44,400	51,600			45,000	49,010
SDCC	SODE CI	B	220	12505 / 12700	5	NC			12,790	12,790	11,835	13,745	900	6-juil-09	8,000	13,300
SNTS	SONATEL SN	A	3,386	127850 / 140000	735	140,000	45	6,300,000	144,000	140,000	129,500	150,500	12,150	29-avr-10	120,000	150,000
TOTAL							195	8,572,500								
SECTEUR - FINANCES																
BICC	BICI CI	B	10	35000 / 38000	111	38,000	50	1,900,000	38,000	38,000	35,150	40,850	3,645	29-mai-09	28,005	38,000
BOAB	BANK OF AFRICA BN	B	30	47005 /		47,005	10	470,050	47,005	47,005	43,480	50,530	3,150	3-juin-09	45,990	47,005
BOAC	BANK OF AFRICA COTE D'IVOIRE	B	60	30000 /		NC			30,000	30,000	27,750	32,250			28,565	30,000
BOAC1	BOA Côte d'Ivoire Action Nouvelle 1	C	15	30000 /		30,000	20	600,000	28,000	30,000	27,750	32,250			26,575	30,000
BOAN	BANK OF AFRICA NG	B	20	40250 /		40,250	10	402,500	39,600	40,250	37,235	43,265	2,475	16-juin-09	39,400	40,250
BOAN2	BOA Niger Action Nouvelle 2	C				NC			37,000	37,000	34,225	39,775			37,000	39,430
ETIT	ECOBANK TRANS. INCORP. TG	A	62,008	54 / 55	24,531	54	1,940,012	104,760,648	54	54	50	58	0.94	22-juin-09	38	58
SAFC	SAFCA CI	C				NC			29,000	29,000	26,825	31,175	2,250	30-juil-09	29,000	29,250
SGBC	SGB CI	A		/ 39960	524	39,960	53	2,117,880	43,200	39,960	36,965	42,955	4,075	10-juil-09	37,000	44,000
TOTAL							1,940,155	110,251,078								
SECTEUR - TRANSPORT																
SDSC	BOLLORE AFRICA LOGISTICS CI	B	90	47000 /		NC			47,000	47,000	43,475	50,525	4,666	13-mai-09	42,500	48,000
SVOC	SIVOM CI	C		/ 5100	5	NC			5,550	5,550	5,135	5,965	270	5-juil-99	5,550	6,495
TOTAL																
SECTEUR - AGRICULTURE																
PALC	PALM CI	B	120	5000 / 5200	2,583	5,200	45	234,000	5,195	5,200	4,810	5,590	225	21-juil-00	5,000	7,095
SICC	SICOR CI	C		/ 5000	37	NC			5,000	5,000	4,625	5,375	1,919	25-sept-00	5,000	6,250
SOGC	SOGB CI	B	1	17935 / 18000	984	18,000	71	1,278,000	17,940	18,000	16,650	19,350	2,070	27-juil-09	14,500	18,100
SPHC	SAPH CI	B	262	17005 / 17200	60	17,005	26	442,130	16,950	17,005	15,730	18,280	1,056.60	12-juin-09	10,000	17,005
TOTAL							142	1,954,130								
SECTEUR - DISTRIBUTION																
ABJC	SERVAIR ABIDJAN CI	C	70	3800 / 3800	61	DIF			3,400	3,655	3,385	3,925	225	13-juil-00	3,400	4,445
BNBC	BERNABE CI	C		/ 20000	28	NC			18,490	18,490	17,105	19,875	1,635	3-juil-09	15,990	22,250
CFAC	CFAO CI	B	30	12000 / 19000	10	12,000	20	240,000	11,500	12,000	11,100	12,900	1,531	2-juil-09	11,100	24,875
PRSC	SDA CI	B		/ 115000	5	NC			116,000	116,000	107,300	124,700	11,250	31-juil-09	116,000	116,000
SHEC	SHELL CI	B		/ 12945	10	NC			12,950	12,950	11,980	13,920	990	3-juin-09	11,845	17,800
SRIC	SARI CI	C		/ 34500	8	34,500	22	759,000	37,000	34,500	31,915	37,085	5,566	2-juil-09	34,500	49,900
T TLC	TOTAL CI	B	1	93000 / 93000	53	NC			93,500	93,500	86,490	100,510	10,645	25-juin-09	79,000	93,525
TOTAL							42	999,000								
AUTRES SECTEURS																
STAC	SETAO CI	C				NC			4,625	4,625	4,280	4,970			4,625	5,000
TOTAL																
TOTAL - Marché des actions								1,941,188	125,184,708							

Légende:

Mentions : NC: Non Coté Ex: Ex-coupon ou Ex-droit SP: Suspendu DIF: Différé

Classe de Capitalisation Boursière :

- A: Sociétés ayant une capitalisation boursière Supérieure à 100 milliards FCFA.
- B: Sociétés ayant une capitalisation boursière Comprise entre 10 milliards FCFA et 100 milliards FCFA.
- C: Sociétés ayant une capitalisation boursière Inférieure ou égale à 10 milliards FCFA.

MARCHÉ DES DROITS

Symbole	Titre	Qté	Cours		Cours du jour	Volume	Valeur	Cours Précéd.	Cours Reference	Ecart maximum		Parité	Période de Négoce	
			Ach. / Vend.	Qté						Plus Bas	Plus Haut		Début	Fin
TOTAL-Marché des droits														

Légende:

Parité: y pour x signifie y droits pour x action nouvelle

MARCHÉ DES OBLIGATIONS

Séance du 29 avril 2010

Symbole	Titre	Qté	Cours		Qté	Cours du jour	Volume	Valeur	Cours Précéd.	Cours Reference	Ecart maximum		Coupon couru	Type Amort	Coupon d'intérêt		
			Ach. / Vend.								Séance	prochaine			Période	Montant net	Eché.
OBLIGATIONS REGIONALES																	
BIDC.O1	BIDC 5,60% 2006-2013		/ 10000	5	NC				10,000	10,000	9,250	10,750	400.44	ACD	A	560	11-août
BOAB.O2	BOA BENIN 6.20% 2009-2014				NC				10,000	10,000	9,250	10,750	495.15	AC	A	583	23-juin
BOABF.O1	BOA-Burkina F. 5.90% 2006-2011				NC				9,900	9,900	9,160	10,640	197.67	AC	A	555	20-déc
BOABF.O2	BOA BURKINA F. 6.20% 2009-2014				NC				10,000	10,000	9,250	10,750	494.98	AC	A	582.80	23-juin
BOAC.O1	BOA - CI 6.20% 2009-2014				NC				10,000	10,000	9,250	10,750	516.04	AC	A	607.60	23-juin
BOAD.O6	BOAD 5,35% 2004-2011				NC				10,000	10,000	9,250	10,750	256.51	ACD	A	535	5-nov
BOAD.O7	BOAD 5% 2005-2013				NC				9,900	9,900	9,160	10,640	167.12	ACD	A	500	28-déc
BOAD.O8	BOAD 4,50% 2005-2011				NC				10,000	10,000	9,250	10,750	150.41	ACD	A	450	28-déc
BOAD.O9	BOAD 5% 2006-2014				NC				10,000	10,000	9,250	10,750	110.96	ACD	A	500	7-févr
BOAD.O10	BOAD 4,75% 2006-2012				NC				10,000	10,000	9,250	10,750	105.41	ACD	A	475	7-févr
BOAM.O1	BOA-Mali 5.75% 2006-2011		/ 10000	5,900	NC				10,000	10,000	9,250	10,750	178.08	AC	A	500	20-déc
BOAM.O2	BOA MALI 6.50% 2009-2014				NC				10,000	10,000	9,250	10,750	480.29	AC	A	565.50	23-juin
BOAN.O1	BOA NIGER 6.50% 2009-2014				NC				10,000	10,000	9,250	10,750	480.29	AC	A	565.50	23-juin
BOAS.O1	BOA SENEGAL 6.50% 2009-2014				NC				10,000	10,000	9,250	10,750	518.93	IF	A	611	23-juin
CAAB.O2	CAA BENIN 6% 2007-2012				NC				10,000	10,000	9,250	10,750	154.52	ACD	A	600	25-janv.
CEB.O1	CEB 6.50% 2003-2010				NC				3,333	3,333	3,085	3,580	173.91	ACD	A	216.65	10-juil.
CEB.O2	CEB 6.50% 2004-2011				NC				6,667	6,667	6,170	7,165	376.34	ACD	A	433	16-juin
CLTB.O2	CELTEL BURKINA 6.35% 2007-2013				NC				9,900	9,900	9,160	10,640	116.90	ACD	S	298	17/02-08
EOS.O1	Etat SENEGAL 5.50% 2005-2010				NC				10,000	10,000	9,250	10,750	418.90	ACD	A	550	25-juil.
EOS.O2	Etat Sénégal 5.50% 2007-2012				NC				9,310	9,310	8,615	10,005	290.82	ACD	A	550	18-oct.
EOT.O1	ETAT DU TOGO 6.50% 2006-2011				NC				10,000	10,000	9,250	10,750	106.85	ACD	A	650	28-févr.
ONTBF.O1	ONATEL 6.65% 2005-2011				NC				10,000	10,000	9,250	10,750	558.22	ACD	A	625	7-juin
PADS.O1	PAD 6.50% 2004-2011		/ 10000	12	NC				10,000	10,000	9,250	10,750	482.10	ACD	A	611	15-juil.
SEM.O1	SEMA 6.85% 2007-2012				NC				10,400	10,400	9,620	11,180	256.82	ACD	S	297.975	24/05-11
SHAF.O2	SHELTER AFRIQUE 6% 2008-2014				NC				10,000	10,000	9,250	10,750	263.54	ACD	S	300	21/11-05
STRAC.O1	SOTRA 6.80% 2007-2012				NC				9,900	9,900	9,160	10,640	547.40	AC	A	666	3-juil.
TGTLT.O1	TOGO TELECOM 6.50% 2007-2014		/ 10000	1,010	NC				10,000	10,000	9,250	10,750	118.94	ACD	S	294.904	15-févr.
TPCI.O6	TPCI 6% 2007-2010	10	9250 / 10000	84	NC				10,000	10,000	9,250	10,750	568.77	IF	A	600	18-mai
TPCI.O7	TPCI 6,25% 2008-2011		/ 10000	5,252	NC				9,300	9,300	8,605	9,995	386.99	IF	A	625	15-sept.
TPCI.O8	TPCI 6,95% 2009-2014	667	10000 /		NC				10,000	10,000	9,250	10,750	508.40	ACD	A	695	5-août
TOTAL																	
OBLIGATIONS KOLAS																	
AFD.O1	AFD 5,25% 2008-2016				NC				9,900	9,900	9,160	10,640	69.04	IF	A	525	12-mars
SFI.O1	SFI 4,75% 2006-2011				NC				10,000	10,000	9,250	10,750	171.78	IF	A	475	18-déc.
TOTAL																	
TOTAL-Marché des obligations																	

Légende:

Type Amort: Type d'amortissement - IF: IN FINE - AC: AMORTISSEMENT CONSTANT - AD: AMORTISSEMENT DEGRESSIF - ACD: AMORTISSEMENT DIFFERE CONSTANT

Période : Périodicité de paiement des coupons - A: annuelle - S: Semestrielle - T: Trimestrielle

Eché. : Echéance de paiement des intérêts

Mentions : NC: Non Coté Ex: Ex-coupon ou Ex-droit SP: Suspendu DIF: Différé

Avis, Décisions, Instructions & Circulaires du jour

Les Avis et Instructions sont disponibles auprès des Antennes Nationales de Bourse et sur le site internet de la BRVM : www.brvm.org

ETATS FINANCIERS AU 31/12/2009 (en milliers de F.CFA)
1- CHIFFRE D'AFFAIRES ANNUEL

	Périodes		Variation	
	Exercice 2009	Exercice 2008	en Kfcfa	en %
Chiffre d'affaires	31,324,606	20,729,666	10,594,940	51.11%

2- BILAN

	ACTIF		PASSIF	
	Exercice 2009	Exercice 2008	Exercice 2009	Exercice 2008
Charges immobilisées	205,269			
Immobilisations incorporelles	1,674,595	3,772	Capital social	8,814,838
Immobilisations corporelles	9,299,864	8,090,404	Primes et réserves	31,773,049
Immobilisations financières	13,488,874	14,316,365	Résultat net de l'exercice	544,185
Stocks	12,193,515	13,429,124	Dettes financières	5,954,229
Créances et emplois assimilés	22,031,287	23,731,141	Dettes d'exploitation	4,518,666
Trésorerie Actif	2,340,502	1,361,709	Trésorerie passif	9,673,174
TOTAL ACTIF	61,233,906	60,932,515	TOTAL PASSIF	61,233,906
				60,932,515

3- COMPTE DE RESULTAT

	Exercice 2009	Exercice 2008		Exercice 2009	Exercice 2008
Achats de marchandises	119,117	283,256	Chiffre d'affaires	31,324,606	20,729,666
Achats de matières & Autres achats	15,530,915	10,569,909			
Variation de stock	58,926	427,706	Variation de stock	30,691	1,282,052
Transports	2,675,538	1,783,388	Production immobilisée	-	43,292
Services extérieurs	4,050,849	3,449,482	Autres produits	3,386,897	2,707,740
Impôts et taxes	1,005,120	431,596			
Autres charges	5,339,344	3,054,426			
TOTAL	28,661,957	19,999,763	TOTAL	34,680,812	24,762,750
Valeur ajoutée				6,018,855	4,762,987
Charges de personnel	6,262,033	5,089,490			
Excedent brut D'exploitation				- 243,178	- 326,503
Dotations aux amort. et prov.	2,975,068	2,687,936	Reprises de provisions	1,395,253	1,317,703
			Transferts de charges	576,734	298,340
			Résultat d'exploitation	- 1,246,259	- 1,398,396
Charges financières	1,173,015	567,619	Produits financiers	2,978,746	1,041,864
Résultat financier				1,805,731	474,245
Résultat des activités ordinaires				559,471	924,152
Résultat HAO				286	2,144,968
Impôt sur le résultat				15,000	15,000
Résultat Net				544,185	1,205,816

4- TABLEAU FINANCIER DES RESSOURCES ET EMPLOIS

	Exercice 2009	Exercice 2008		Exercice 2009	Exercice 2008
Investissements nets	1,732,105	1,182,700	Capacité Autofinancement	509,663	189,540
Variation du BFE	1,063,462	7,669,269	Variation du BFE		
Remboursement d'emprunts	1,811,426	782,240	Aug. de capital par apport nouveau	-	-
Dividendes	1,250,051	1,250,051	Nouv. emprunts/ remboursements	6,295,401	-
TOTAL EMPLOIS A FINANCER	3,730,120	8,518,860	RESSOURCES DE FINANCEMENT	5,785,738	189,540
VARIATION DE TRESORERIE				2,055,618	- 8,329,320
Trésorerie à l'ouverture				9,388,291	1,058,970
Trésorerie à la clôture				7,332,672	9,388,291

5- PROJET D'AFFECTATION DU RESULTAT

	MONTANTS
Réserve légale	-
Report à nouveau	15,023,183
Dividendes	1,250,085



OPTI ASSET MANAGEMENT S.A.

Société de Gestion des FCP & SICAV

La société de gestion **Opti Asset Management** (OAM) publie à l'attention des intervenants du Marché Financier Régional et des investisseurs la Valeur Liquidative des Fonds Communs de Placement (FCP) au **28 avril 2010**

OPCVM (1)	Nombre de Parts	Valeur Liquidative Initiale (en FCFA)	Valeur Liquidative du jour (en FCFA)	Performance Par rapport		
				Au jour précédent	Au début de l'année	A la Valeur Liquidative Initiale
FCP (2)						
OPTI PLACEMENT	173 380,46	5 000	10 737,26	-0,42%	3,65%	114,75%
FCP						
OPTI REVENU	44 358,47	5 000	7 063,48	0,04%	1,53%	41,27%
FCP						
OPTI CAPITAL	29 820,30	5 000	10 316,99	-0,51%	5,33%	106,34%

(1) - Organisme de Placement Collectif en Valeurs Mobilières

(2) - Fonds Commun de Placement

OPTI ASSET MANAGEMENT S.A

AU CAPITAL DE 20 000 000 DE F CFA, AGREMENT CREPMF N° S

IMMEUBLE UTB-GRAND MARCHÉ, 3^e ETAGE, B.P. 2312 LOME-TOGO

TEL: (228) 221 04 42, 221 04 83 FAX: (228) 221 05 30

LA DIRECTION GENERALE



EDC Asset Management

Rue Le Coeur
Immeuble Alliance – B, 1^{er} Etage
01 BP 4107 Abidjan 01
Tel : (225) 20 22 26 68
Fax : (225) 20 22 26 70
Email : eam@ecobank.com

ECOBANK

Cotation Hebdomadaire
Du mercredi 28 avril 2010

La Liquidité, l'un des avantages des Fonds Commun de Placement :

L'investissement en bourse doit se faire dans une perspective de long terme. Mais des arbitrages à court et moyen terme peuvent être constamment effectués pour suivre les évolutions des marchés et obtenir une surperformance.

Un dicton dit à juste raison : il faut laisser courir les gains et couper les pertes. Ceci permet à un système d'être gagnant même si le nombre de pertes est supérieur au nombre de positions gagnantes.

OPCVM	Numéro d'Agrément	Valeur Liquidative d'origine (en FCFA)	Valeur Liquidative du 28/04/10 (en FCFA)	Performance par rapport		
				A la semaine précédent	Au début d'année	A la Valeur Liquidative d'origine
FCP PATRIMOINE	FCP /06-02	5 000	5 703	0,23%	3,48 %	14,06 %
FCP PRIMA CAPITAL	FCP /06-01	1 000 000	1 091 909	0,33%	5,41 %	9,19 %

Cordialement,

La Direction Générale





SOGESPAR

La société de gestion SOGESPAR publie à l'attention des intervenants du Marché Financier Régional la Valeur Liquidative du FCP SOGEVALOR au 28 Avril 2010 dans le tableau ci-dessous.

VL FCP SOGEVALOR	
Nombre de parts au 28/04/2010	815,688
Valeur liquidative d'origine	5,000FCFA
Valeur liquidative au 27/04/2010	11,791FCFA
Valeur liquidative au 28/04/2010	11,907FCFA
Variation de la VL au 28/04/2010	0.98%
Valeur Actif net au 28/04/2010	9,712,266,772,30FCFA



BOURSE REGIONALE DES VALEURS MOBILIERES S.A.

Siège Social : 18, Rue Joseph Anoma – 01 B.P. 3802 Abidjan 01
Tel: (225) 20 326 685 / 20 326 686 Fax : (225) 20 326 684 E-mail : brvm@brvm.org
Site Internet : www.brvm.org

Antennes **BENIN** **BURKINA FASO** **COTE D'IVOIRE** **GUINEE BISSAU** **MALI** **NIGER** **SENEGAL** **TOGO**
Tél : 229 312126 Tél : 226 308773 Tél : 225 20326685 Tél : 225 20326686 Tél : 225 232354 Tél : 227 736692 Tél : 221 8211518 Tél : 228 212305

COMMUNIQUE /NEGO/82/2010

La BRVM a clôturé sa séance de cotation du jeudi 29 avril 2010 en baisse par rapport à la séance précédente. L'indice BRVM Composite est passé de 150,29 à 148,05 points ; soit un repli de 1,49%. L'indice BRVM 10, pour sa part, a cédé 1,94% à 170,02 points contre 173,38 précédemment.

1. La valeur des transactions s'établit à 125,18 millions F CFA contre 79,04 millions F CFA réalisés le mercredi dernier.
2. La négociation a porté sur 16 sociétés pour un total de 38 inscrites sur le marché des actions. Le nombre de titres échangés s'est élevé à 1 941 188.
3. 15 SGI dont 7 hors Côte d'Ivoire ont participé au marché sur les 21 agréées.
4. La capitalisation boursière du marché des actions s'est chiffrée à 3 217 508 740 083 F CFA. Celle du marché obligataire s'élève à 498 290 293 160 F CFA.

Nous remercions tous les intervenants du marché boursier régional et vous informons que la prochaine séance de cotation aura lieu, le vendredi 30 avril 2010.

Fait à Abidjan, le 29 avril 2010.

Le Directeur Général

Jean Paul GILLEI

