



# Bulletin Officiel de la Cote

## BOURSE REGIONALE DES VALEURS MOBILIERES S.A.

SOCIETE ANONYME AU CAPITAL DE FCFA 3 062 040 000  
 Siège Social: Abidjan - COTE D'IVOIRE  
 Adresse: 18, Rue Joseph Anoma (Rue des Banques) - Abidjan E-mail: brvm@brvm.org  
 Tel: (225) 20 326 685 / 20 326 686 Fax : (225) 20 326 684  
 Site Internet: [www.brvm.org](http://www.brvm.org)

Bulletin du 30 juin 2010

Vol : 13 N° : 124

### Séance du 30 juin 2010

#### Indices de référence

Base = 100 au 15 septembre 1998	Fermeture	Variation		Fermeture Précédente	Capitalisation Boursière en F CFA
		en valeur	en %		
BRVM 10	162.89	-1.42	-0.86%	164.31	2,403,087,961,219
BRVM Composite	142.76	-0.83	-0.58%	143.59	3,103,972,181,419
Capitalisation du marché obligataire ( en F CFA)					437,903,547,480

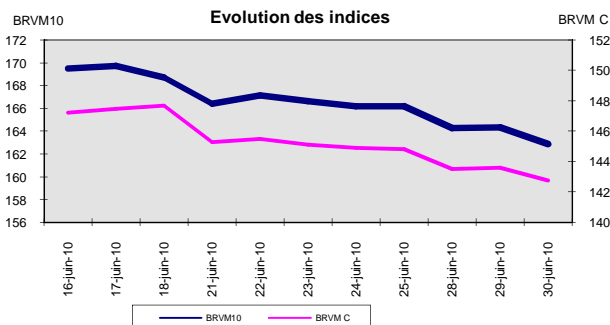
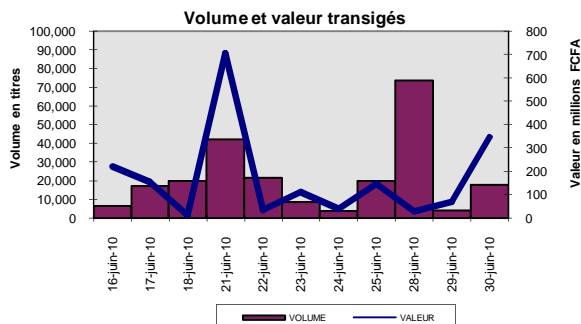

#### Indices sectoriels

Base = 100 au 14 juin 1999	Fermeture	Variation		Fermeture Précédente	Nombre de sociétés
		en valeur	en %		
BRVM - Industrie	85.44	0.66	0.78%	84.78	13
BRVM - Services Publics	387.38	0.00	0.00%	387.38	4
BRVM - Finances	63.27	-1.77	-2.72%	65.04	7
BRVM - Transport	256.26	0.00	0.00%	256.26	2
BRVM - Agriculture	159.04	-0.85	-0.53%	159.89	4
BRVM - Distribution	111.12	0.63	0.57%	110.49	7
BRVM - Autres Secteurs	57.10	0.00	0.00%	57.10	1

#### Sommaire du marché

	Volume Transigé	Valeur Totale Transigée (F CFA)	Nombre de Transactions	Nombre de titres échangés	Titres			
					Gains	Pertes	Inchangés	
Actions	12,475	295,079,550	84	16	5	4	7	
Obligations	5,164	51,638,600	4	3	1	1	1	
Droits	0	0	0	0	0	0	0	

Titres les plus actifs		Plus fortes hausses			Plus fortes baisses		
Titres	Volume	Titres	Cours	Variation	Titres	Cours	Variation
ECOBANK TRANS. INCORP. TG	7,000	SARI CI	40,000	5000	Bank Of Africa NIGER	37,240	-3,015
TOGO TELECOM 6.50% 2007-2014	5,150	SIEM CI	32,250	2250	NEI CI	3,085	-510
SONATEL SN	1,700	SMB CI	13,920	970	SOGB CI	23,000	-500
PALM CI	1,412	FILTISAC CI	3,900	30	TPCI 6,95% 2009-2014	9,900	-100
NEI CI	1,074	SAPH CI	17,030	10	ECOBANK TRANS. INCORP. TG	47	-2

#### Indices boursiers internationaux

Places financières africaines	Indices	Clôture 30-juin-10	Variation Séance précédente	Indices au 31-déc.-09	Autres places financières	Indices	Clôture 30-juin-10	Variations Séance précédente	Indices au 31-déc.-09
ACCRA (*)	GSE	6591.16	-	5572.34	PARIS (**)	CAC 40	3455.93	0.67%	3936.33
CASABLANCA (*)	MADEX	9653.38	-0.80%	8464.47	LONDRES (**)	FOOTSIE 100	4949.79	0.72%	5412.88
LAGOS (*)	NSE	25412.39	0.51%	20827.17	NEW YORK (*)	DJIA	9870.3	-2.65%	10428.05
TUNIS (*)	TUNINDEX	4904.48	-0.21%	4291.72	TOKYO (**)	NIKKEI 225	9382.64	-1.96%	10546.44

(\*) Indices de la veille

(\*\*) Indices à 11 H GMT

#### Coupons annoncés

Symbole	Titre	Coupon		
		Montant net (FCFA)	Date de détachement	Date de paiement
UNLC	UNILEVER CI	2,421	30-juin-10	2-juil.-10
SGBC	SGB CI	5,032	2-juil.-10	6-juil.-10
ETIT	ETI TG	0,3 cent \$ US	23-juin-10	9-juil.-10
SIVC	SIVOA CI	900	8-juil.-10	12-juil.-10
FTSC	FILTISAC CI	321.08	15-juil.-10	19-juil.-10
SOGC	SOGB CI	2,502	22-juil.-10	26-juil.-10
SEMC	CROWN SIEM CI	2,250	28-juil.-10	30-juil.-10

ND: Non Disponible

**MARCHÉ DES ACTIONS**

Séance du 30 juin 2010

Symbole	Titre	Classe de Capitalisation Boursière	Qté	Cours		Cours du jour	Volume	Valeur	Cours Précéd.	Cours Référence	Ecart maximum		Dernier dividende Payé		Cours extrêmes de l'année	
				Ach. / Vend.	Qté						Séance	Séance	Montant net	Date	Plus Bas	Plus Haut
<b>SECTEUR - INDUSTRIE</b>																
CABC	SICABLE CI	C		/ 16000	10	NC			17,000	17,000	15,725	18,275	2,340	18-mai-10	14,000	20,000
CDAC	CEDA CI	C		/ 4710	501	NC			4,710	4,710	4,360	5,060	630	7-juil-00	4,710	5,090
FTSC	FILTISAC CI	B	8	3635 / 3900	169	3,900	50	195,000	3,870	3,900	3,610	4,190	331.70	16-juil-09	2,685	3,925
NEIC	NEI CI	C		/ 3095	50	3,085	1,074	3,313,290	3,595	3,085	2,855	3,315	225	28-juin-01	3,085	3,595
N TLC	NESTLE CI	B		/ 59640	145	NC			64,475	64,475	59,640	69,310	4,050	26-août-09	62,005	73,105
SEMC	CROWN SIEM CI	B	20	32250 / 37100	4,000	32,250	30	967,500	30,000	32,250	29,835	34,665	2,250	31-juil-09	30,000	33,860
SIVC	SIVOVA CI	C	5	9800 / 9800	30	NC			9,895	9,895	9,155	10,635	1,080	10-juil-09	8,500	11,000
SLBC	SOLIBRA CI	A	381	160000 / 225340	10	160,000	96	15,360,000	160,000	160,000	148,000	172,000	12,060	20-mai-10	149,160	186,500
SMBC	SMB CI	B	15	10000 / 13920	75	13,920	25	348,000	12,950	13,920	12,880	14,960	1,087	24-juil-09	12,950	19,895
STBC	SITAB CI	B	100	48000 / 50000	326	NC			50,000	50,000	46,250	53,750	8,270	14-avr-10	44,900	65,365
TTRC	TRITURAF CI	C				SP			1,805	1,805	1,670	1,940	1,440	19-juil-02	1,370	2,400
UNLC	UNILEVER CI	B	2	50000 / 50700	16	NC			57,260	54 839ex-c	50,730	58,950	2,421	2-juil-10	57,260	75,000
UNXC	UNIWAX CI	C		/ 11700	233	NC			11,700	11,700	10,825	12,575	1,350	6-juin-03	11,700	18,000
TOTAL							1,275	20,183,790								
<b>SECTEUR - SERVICES PUBLICS</b>																
CIEC	CIE CI	B	4	15500 / 15500	17	NC			15,000	15,000	13,875	16,125	1,854	30-juin-10	13,265	17,500
ONTBF	ONATEL BF	A		/ 47000	493	47,000	173	8,131,000	47,000	47,000	43,475	50,525			45,000	49,010
SDCC	SODE CI	B	19	12000 / 12600	578	NC			11,995	11,995	11,100	12,890	1,350	30-juin-10	8,000	13,300
SNTS	SONATEL SN	A	268	132130 / 135000	511	135,000	1,700	229,500,000	135,000	135,000	124,875	145,125	12,150	29-avr-10	120,000	150,000
TOTAL							1,873	237,631,000								
<b>SECTEUR - FINANCES</b>																
BICC	BICI CI	B	138	33100 / 33500	78	33,100	297	9,830,700	33,100	33,100	30,620	35,580	4,320	7-juin-10	28,005	39,000
BOAB	BANK OF AFRICA BN	B	4	46500 /		46,500	26	1,209,000	46,500	46,500	43,015	49,985	3,150	1-juin-10	45,990	47,005
BOAC	BANK OF AFRICA COTE D'IVOIRE	B		/ 30000	192	30,000	360	10,800,000	30,000	30,000	27,750	32,250	1,800	2-juin-10	28,565	32,500
BOAN	BANK OF AFRICA NG	B		/ 37240	10	37,240	8	297,920	40,255	37,240	34,450	40,030	2,700	1-juin-10	37,240	40,255
ETIT	ECOBANK TRANS. INCORP. TG	A	5,000	46 / 47	138,000	47	7,000	329,000	49	47	44	50	1.60*	9-juil-10	38	58
SAFC	SAFCA CI	C	3	29000 /		NC			29,000	29,000	26,825	31,175	2,250	30-juin-09	29,000	29,250
SGBC	SGB CI	A	46	47500 / 47500	6	NC			47,950	47,950	44,355	51,545	4,075	10-juil-09	37,000	48,350
TOTAL							7,691	22,466,620								
<b>SECTEUR - TRANSPORT</b>																
SDSC	BOLLORE AFRICA LOGISTICS CI	B	40	49500 / 50000	84	NC			49,500	49,500	45,790	53,210	5,303	4-juin-10	42,500	50,000
SVOC	SIVOM CI	C	2	5000 / 5000	10	NC			5,550	5,550	5,135	5,965	270	5-juil-99	5,550	6,495
TOTAL																
<b>SECTEUR - AGRICULTURE</b>																
PALC	PALM CI	B	1,588	6930 / 7000	200	6,930	1,412	9,785,160	6,930	6,930	6,415	7,445	225	21-juil-00	4,950	7,350
SICC	SICOR CI	C		/ 5000	155	NC			5,000	5,000	4,625	5,375	1,919	25-sept-00	5,000	6,250
SOGC	SOGB CI	B	76	23000 / 23500	30	23,000	143	3,289,000	23,500	23,000	21,275	24,725	2,070	27-juil-09	14,500	23,500
SPHC	SAPH CI	B	1,097	17030 / 18000	30	17,030	66	1,123,980	17,020	17,030	15,755	18,305	1,800	7-juin-10	10,000	17,510
TOTAL							1,621	14,198,140								
<b>SECTEUR - DISTRIBUTION</b>																
ABJC	SERVAIR ABIDJAN CI	C	22	3000 / 4000	25	NC			4,000	4,000	3,700	4,300	225	13-juil-00	3,395	4,445
BNBC	BERNABE CI	C		/ 21000	18	NC			22,100	19 400ex-c	17,945	20,855	2,700	30-juin-10	15,990	22,250
CFAC	CFAO CI	B		/ 15000	15	NC			15,500	15,500	14,340	16,660	2,784	14-juin-10	11,100	24,875
PRSC	SDA CI	B		/ 96895	1	NC			116,000	104 750ex-c	96,895	112,605	11,250	30-juin-10	116,000	116,000
SHEC	SHELL CI	B	47	10000 / 11000	50	NC			10,000	10,000	9,250	10,750	736	9-juin-10	9,500	17,900
SRIC	SARI CI	C	30	35000 /		40,000	15	600,000	35,000	40,000	37,000	43,000	5,262	14-juin-10	34,000	49,900
T TLC	TOTAL CI	B	100	85000 / 92000	122	NC			85,000	85,000	78,625	91,375	9,722	18-juin-10	79,000	93,525
TOTAL							15	600,000								
<b>AUTRES SECTEURS</b>																
STAC	SETAO CI	C				NC			4,625	4,625	4,280	4,970			4,625	5,000
TOTAL																
<b>TOTAL - Marché des actions</b>																
							12,475	295,079,550								

**Légende:**

(\*) Montant indicatif et non définitif

Mentions : NC: Non Coté Ex: Ex-coupon ou Ex-droit SP: Suspendu DIF: Différé

Classe de Capitalisation Boursière :

- A: Sociétés ayant une capitalisation boursière Supérieure à 100 milliards FCFA.
- B: Sociétés ayant une capitalisation boursière Comprise entre 10 milliards FCFA et 100 milliards FCFA.
- C: Sociétés ayant une capitalisation boursière Inférieure ou égale à 10 milliards FCFA.

**MARCHÉ DES DROITS**

Symbole	Titre	Qté	Cours		Cours du jour	Volume	Valeur	Cours Précéd.	Cours Référence	Ecart maximum		Parité	Période de Négoce	
			Ach. / Vend.	Qté						Séance	Séance		Début	Fin
<b>TOTAL-Marché des droits</b>														
<b>Légende:</b>														
Parité: y pour x signifie y droits pour x action nouvelle														

**MARCHÉ DES OBLIGATIONS**

Séance du 30 juin 2010

Symbole	Titre	Qté	Cours		Cours du jour	Volume	Valeur	Cours		Ecart max		Coupon couru	Type Amort	Coupon d'intérêt		
			Ach. / Vend.	Qté				Précéd.	Reference	Séance	prochaine			Période	Montant net	Eché.
<b>OBLIGATIONS REGIONALES</b>																
BIDC.O1	BIDC 5,60% 2006-2013		/ 9900	6	NC			10,000	10,000	9,250	10,750	495.56	ACD	A	560	11-août
BOAB.O2	BOA BENIN 6.20% 2009-2014				NC			10,000	10,000	9,250	10,750	11.18	AC	A	583	23-juin
BOABF.O1	BOA-Burkina F. 5.90% 2006-2011				NC			10,000	10,000	9,250	10,750	291.95	AC	A	555	20-déc
BOABF.O2	BOA BURKINA F. 6.20% 2009-2014				NC			10,000	10,000	9,250	10,750	11.18	AC	A	582.80	23-juin
BOAC.O1	BOA - CI 6.20% 2009-2014				NC			10,000	10,000	9,250	10,750	11.65	AC	A	607.60	23-juin
BOAD.O6	BOAD 5,35% 2004-2011				NC			10,000	10,000	9,250	10,750	347.38	ACD	A	535	5-nov
BOAD.O7	BOAD 5% 2005-2013				NC			9,900	9,900	9,160	10,640	252.05	ACD	A	500	28-déc
BOAD.O8	BOAD 4,50% 2005-2011				NC			10,000	10,000	9,250	10,750	226.85	ACD	A	450	28-déc
BOAD.O9	BOAD 5% 2006-2014				NC			10,000	10,000	9,250	10,750	195.89	ACD	A	500	7-févr
BOAD.O10	BOAD 4,75% 2006-2012				NC			10,000	10,000	9,250	10,750	186.10	ACD	A	475	7-févr
BOAM.O1	BOA-Mali 5.75% 2006-2011				NC			10,000	10,000	9,250	10,750	263.01	AC	A	500	20-déc
BOAM.O2	BOA MALI 6.50% 2009-2014				NC			10,000	10,000	9,250	10,750	10.85	AC	A	565.50	23-juin
BOAN.O1	BOA NIGER 6.50% 2009-2014				NC			10,000	10,000	9,250	10,750	10.85	AC	A	565.50	23-juin
BOAS.O1	BOA SENEGAL 6.50% 2009-2014				NC			10,000	10,000	9,250	10,750	11.72	IF	A	611	23-juin
CAAB.O2	CAA BENIN 6% 2007-2012	3	9900 / 9900	3	NC			10,000	10,000	9,250	10,750	256.44	ACD	A	600	25-janv.
CEB.O1	CEB 6.50% 2003-2010		/ 3333	30	NC			3,333	3,333	3,085	3,580	210.71	ACD	A	216.65	10-juil.
CEB.O2	CEB 6.50% 2004-2011		/ 3333	70	NC			3,333	3,333	3,085	3,580	16.62	ACD	A	433	16-juin
CLTB.O2	CELTEL BURKINA 6.35% 2007-2013		/ 10000	65	9,900	2	19,800	9,900	9,900	9,160	10,640	218.97	ACD	S	298	17/02-08
EOS.O1	Etat SENEGAL 5.50% 2005-2010				NC			10,000	10,000	9,250	10,750	512.33	ACD	A	550	25-juil.
EOS.O2	Etat Sénégal 5.50% 2007-2012				NC			9,310	9,310	8,615	10,005	384.25	ACD	A	550	18-oct.
EOT.O1	ETAT DU TOGO 6,50% 2006-2011				NC			10,000	10,000	9,250	10,750	217.26	ACD	A	650	28-févr.
ONBF.O1	ONATEL 6.65% 2005-2011				NC			10,000	10,000	9,250	10,750	39.38	ACD	A	625	7-juin
PADS.O1	PAD 6.50% 2004-2011				NC			10,000	10,000	9,250	10,750	585.89	ACD	A	611	15-juil.
SEM.O1	SEMA 6.85% 2007-2012		/ 10100	93	NC			10,400	10,400	9,620	11,180	59.92	ACD	S	297.975	24/05-11
SHAF.O2	SHELTER AFRIQUE 6% 2008-2014				NC			10,000	10,000	9,250	10,750	32.88	ACD	S	300	21/11-05
STRAC.O1	SOTRA 6.80% 2007-2012				NC			9,850	9,850	9,115	10,585	660.53	AC	A	666	3-juil.
TGTLT.O1	TOGO TELECOM 6.50% 2007-2014		/ 10000	4,895	10,000	5,150	51,500,000	9,999	10,000	9,250	10,750	219.96	ACD	S	294.904	15-févr.
TPCI.O7	TPCI 6.25% 2008-2011		/ 9900	80	NC			9,900	9,900	9,160	10,640	493.15	IF	A	625	15-sept.
TPCI.O8	TPCI 6.95% 2009-2014		/ 10000	6,065	9,900	12	118,800	10,000	9,900	9,160	10,640	626.45	ACD	A	695	5-août
TOTAL						5,164	51,638,600									
<b>OBLIGATIONS KOLAS</b>																
AFD.O1	AFD 5,25% 2008-2016				NC			9,900	9,900	9,160	10,640	158.22	IF	A	525	12-mars
SFI.O1	SFI 4,75% 2006-2011				NC			10,000	10,000	9,250	10,750	252.47	IF	A	475	18-déc.
TOTAL																
<b>TOTAL-Marché des obligations</b>						<b>5,164</b>	<b>51,638,600</b>									

**Légende:**

Type Amort: Type d'Amortissement - IF: IN FINE - AC: AMORTISSEMENT CONSTANT - AD: AMORTISSEMENT DEGRESSIF - ACD: AMORTISSEMENT DIFFERE CONSTANT

Période: Périodicité de paiement des coupons - A: annuelle - S: Semestrielle - T: Trimestrielle

Eché.: Echéance de paiement des intérêts

Mentions: NC: Non Coté Ex: Ex-coupon ou Ex-droit SP: Suspendu DIF: Différé

**Avis, Décisions, Instructions & Circulaires du jour**

Les Avis et Instructions sont disponibles auprès des Antennes Nationales de Bourse et sur le site internet de la BRVM : [www.brvm.org](http://www.brvm.org)



## COMMUNIQUE

En application des articles 548 et suivants de l'acte uniforme **OHADA** relatif au droit des sociétés commerciales et du groupement d'intérêt économique, le Président du Tribunal de Première Instance de Yopougon a rendu l'Ordonnance **N° 549/2010 du 21/06/2010**, sur requête de la société SICOR, prorogeant au **30 Septembre 2010** la tenue de l'Assemblée Générale annuelle.

Nous vous communiquerons en temps opportun la date de la tenue l'Assemblée Générale de la société SICOR.

Fait à Abidjan, le 30 Juin 2010

*Jean-Luc Olivier AKOTO*  
*Directeur*

La Direction Générale  
de BICI BOURSE

La société de gestion BOA-ASSET MANAGEMENT publie, à l'attention des intervenants du Marché Financier Régional, la Valeur Liquidative du FCP EMERGENCE, déterminée le 29 juin 2010, et de référence pour le, 30 juin, dans le tableau ci-dessous :

<b>VL FCP EMERGENCE</b>	
Nombre de parts au 29/06/2010	462 503.02
Valeur liquidative d'origine	5,000.00 F CFA
Valeur liquidative déterminée le, 28/06/2010	5,177.47 FCFA
Valeur liquidative déterminée le, 29/06/2010	5,187.23 F CFA
PERFORMANCE de la VL 29/06/2010 (par rapport à la précédente)	+ 0,188%
<b>Valeur Actif net au 29/06/2010</b>	<b>2, 399,108, 784 FCFA</b>

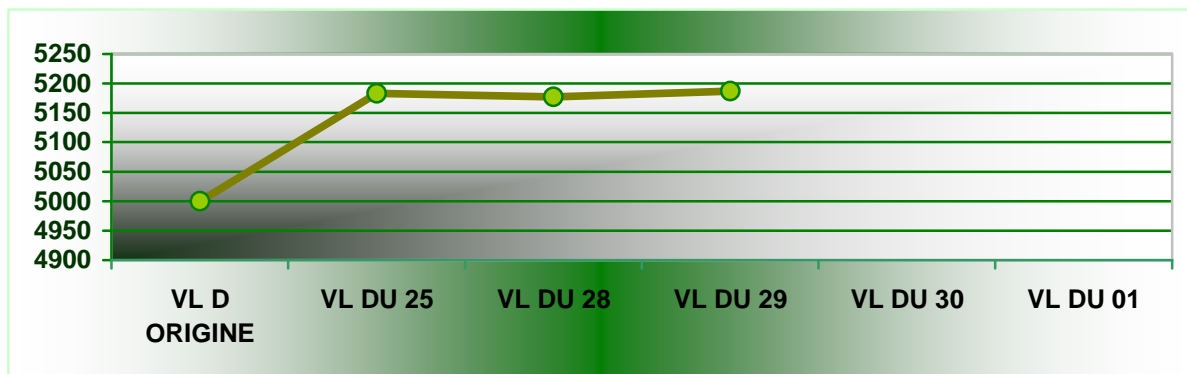

EVOLUTION HEBDOMADAIRE

VL DETERMINEE LE 25 JUIN 2010 : 5,183.03 F CFA  
VL DETERMINEE LE 28 JUIN 2010 : 5,177.47 F CFA

**PERFORMANCE de la VL Mois de Juin : +0,274%**

**PERFORMANCE de la VL Annuelle\* : +3,745%**

\* Depuis le 01/02/2010 : Date de démarrage du FCP.



# OPTI ASSET MANAGEMENT S.A.

Société de Gestion des FCP & SICAV

La société de gestion **Opti Asset Management** (OAM) publie à l'attention des intervenants du Marché Financier Régional et des investisseurs la Valeur Liquidative des Fonds Communs de Placement (FCP) au **29 juin 2010**

OPCVM (1)	Nombre de Parts	Valeur Liquidative Initiale (en FCFA)	Valeur Liquidative du jour (en FCFA)	Performance Par rapport		
				Au jour précédent	Au début de l'année	A la Valeur Liquidative Initiale
FCP (2)						
OPTI PLACEMENT	170 888,41	5 000	11 027,70	0,32%	6,45%	120,55%
FCP						
OPTI REVENU	43 520,11	5 000	7 217,18	0,04%	3,74%	44,34%
FCP						
OPTI CAPITAL	34 908,92	5 000	10 578,30	0,12%	7,99%	111,57%

(1) - Organisme de Placement Collectif en Valeurs Mobilières

(2) - Fonds Commun de Placement

OPTI ASSET MANAGEMENT S.A

AU CAPITAL DE 20 000 000 DE F CFA, AGREMENT CREPMF N° S

IMMEUBLE UTB-GRAND MARCHÉ, 3<sup>e</sup> ETAGE, B.P. 2312 LOME-TOGO

TEL: (228) 221 04 42, 221 04 83 FAX: (228) 221 05 30

LA DIRECTION GENERALE





# BOURSE REGIONALE DES VALEURS MOBILIERES S.A.

Siège Social : 18, Rue Joseph Anoma – 01 B.P. 3802 Abidjan 01  
Tel: (225) 20 326 685 / 20 326 686 Fax : (225) 20 326 684 E-mail : [brvm@brvm.org](mailto:brvm@brvm.org)  
Site Internet : [www.brvm.org](http://www.brvm.org)

Antennes

<b>BENIN</b>	<b>BURKINA FASO</b>	<b>COTE D'IVOIRE</b>	<b>GUINEE BISSAU</b>	<b>MALI</b>	<b>NIGER</b>	<b>SENEGAL</b>	<b>TOGO</b>
Tél : 229 312126	Tél : 226 308773	Tél : 225 20326685	Tél : 225 20326686	Tél : 223 232354	Tél : 227 736692	Tél : 221 8211518	Tél : 228 212305

## COMMUNIQUE /NEGO/124/2010

La BRVM a clôturé sa séance de cotation du mercredi 30 juin 2010 en baisse par rapport à la séance précédente. L'indice BRVM Composite est passé de 143,59 à 142,76 points ; soit un repli de 0,58%. L'indice BRVM 10, pour sa part, a cédé 0,86% à 162,89 points contre 164,31 précédemment.

1. La valeur des transactions s'établit à 346,72 millions F CFA contre 69,09 millions F CFA réalisés le mardi dernier.
2. La négociation a porté sur 16 sociétés pour un total de 38 inscrites sur le marché des actions. Le nombre de titres échangés s'est élevé à 17 639.
3. 17 SGI dont 9 hors Côte d'Ivoire ont participé au marché sur les 21 agréées.
4. La capitalisation boursière du marché des actions s'est chiffrée à 3 103 972 181 419 F CFA. Celle du marché obligataire s'élève à 437 903 547 480 F CFA.
5. Sur le marché obligataire, 5 164 obligations ont été échangées pour une valeur totale de F CFA 51,64 millions, coupons courus non compris.

Nous remercions tous les intervenants du marché boursier régional et vous informons que la prochaine séance de cotation aura lieu, le jeudi 1er juillet 2010.

Fait à Abidjan, le 30 juin 2010.

Pour le Directeur Général,  
le Directeur des Opérations du Marché,  
Chargé de l'Intérim

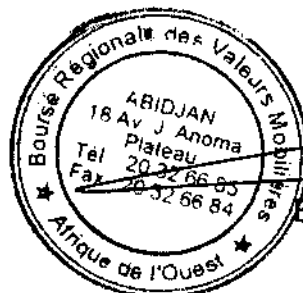

  
Emmanuel ZAMBLE BI