



Bulletin Officiel de la Cote

BOURSE REGIONALE DES VALEURS MOBILIERES S.A.

SOCIETE ANONYME AU CAPITAL DE FCFA 3 062 040 000
 Siège Social: Abidjan - COTE D'IVOIRE
 Adresse: 18, Rue Joseph Anoma (Rue des Banques) - Abidjan E-mail: brvm@brvm.org
 Tel: (225) 20 326 685 / 20 326 686 Fax : (225) 20 326 684
 Site Internet: www.brvm.org

Bulletin du 07 juillet 2010

Vol : 13 N° : 129

Séance du 07 juillet 2010

Indices de référence

Base = 100 au 15 septembre 1998	Fermeture	Variation		Fermeture Précédente	Capitalisation Boursière en F CFA
		en valeur	en %		
BRVM 10	159.15	0.09	0.06%	159.06	2,334,092,580,304
BRVM Composite	139.75	0.09	0.06%	139.66	3,038,406,578,504
Capitalisation du marché obligataire (en F CFA)					436,912,767,090

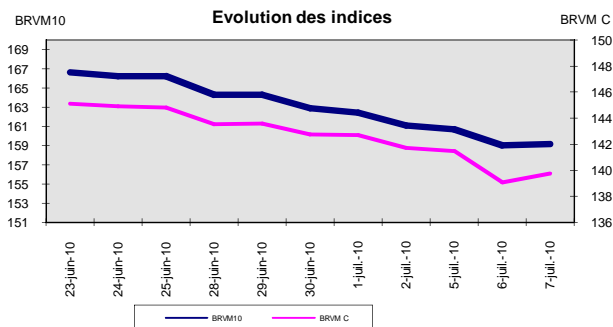
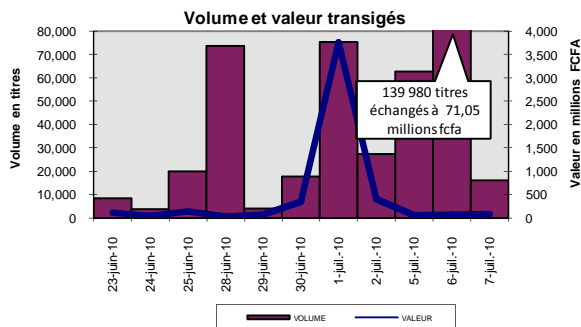

Indices sectoriels

Base = 100 au 14 juin 1999	Fermeture	Variation		Fermeture Précédente	Nombre de sociétés
		en valeur	en %		
BRVM - Industrie	82.31	0.05	0.06%	82.26	13
BRVM - Services Publics	388.46	0.00	0.00%	388.46	4
BRVM - Finances	57.62	0.00	0.00%	57.62	7
BRVM - Transport	253.84	0.00	0.00%	253.84	2
BRVM - Agriculture	166.40	0.86	0.52%	165.54	4
BRVM - Distribution	114.96	0.60	0.52%	114.36	7
BRVM - Autres Secteurs	57.10	0.00	0.00%	57.10	1

Sommaire du marché

	Volume Transigé	Valeur Totale Transigée (F CFA)	Nombre de Transactions	Nombre de titres échangés	Titres			
					Gains	Pertes	Inchangés	
Actions	16,001	79,690,265	62	14	6	1	7	
Obligations	0	0	0	0	0	0	0	
Droits	5	2,250	1	1	0	0	1	

Titres les plus actifs		Plus fortes hausses			Plus fortes baisses		
Titres	Volume	Titres	Cours	Variation	Titres	Cours	Variation
ECOBANK TRANS. INCORP. TG	14,250	SHELL CI	10,500	500	Bank Of Africa NIGER	37,200	-40
SITAB CI	705	SOGB CI	24,000	300			
SOGB CI	242	SIVOA CI	9,890	90			
SONATEL SN	215	SAPH CI	19,000	70			
PALM CI	135	FILTISAC CI	3,600	50			

Indices boursiers internationaux

Places financières africaines	Indices	Clôture 7-juil.-10	Variation Séance précédente	Indices au 31-déc.-09	Autres places financières	Indices	Clôture 7-juil.-10	Variations Séance précédente	Indices au 31-déc.-09
ACCRA (*)	GSE	6545.5	-0.20%	5572.34	PARIS (**)	CAC 40	3386.47	-1.08%	3936.33
CASABLANCA (*)	MADEX	9577.01	-0.23%	8464.47	LONDRES (**)	FOOTSIE 100	4919.71	-0.91%	5412.88
LAGOS (*)	NSE	ND	-	20827.17	NEW YORK (*)	DJIA	9743.62	0.59%	10428.05
TUNIS (*)	TUNINDEX	4948.58	0.45%	4291.72	TOKYO (**)	NIKKEI 225	9279.65	-0.63%	10546.44

(*) Indices de la veille

(**) Indices à 11 H GMT

Coupons annoncés

Symbole	Titre	Coupon		
		Montant net (FCFA)	Date de détachement	Date de paiement
ETIT	ETIT TG	0,3 cent \$ US	23-juin-10	9-juil.-10
SIVC	SIVOA CI	900	8-juil.-10	12-juil.-10
FTSC	FILTISAC CI	321.08	15-juil.-10	19-juil.-10
SOGC	SOGB CI	2,502	22-juil.-10	26-juil.-10
SEMC	CROWN SIEM CI	2,250	28-juil.-10	30-juil.-10

ND: Non Disponible

MARCHÉ DES ACTIONS

Séance du 07 juillet 2010

Symbole	Titre	Classe de Capitalisation Boursière	Qté	Cours		Cours du jour	Volume	Valeur	Cours Précéd.	Cours Référence	Ecart maximum		Dernier dividende Payé		Cours extrêmes de l'année	
				Ach. / Vend.	Qté						Séance	Séance	Montant net	Date	Plus Bas	Plus Haut
SECTEUR - INDUSTRIE																
CABC	SICABLE CI	C		/ 17000	28	NC			15,725	15,725	14,550	16,900	2,340	18-mai-10	14,000	20,000
CDAC	CEDA CI	C		/ 4600	360	NC			4,710	4,710	4,360	5,060	630	7-juil-00	4,710	5,090
FTSC	FILTISAC CI	B	86	3600 / 3995	877	3,600	130	468,000	3,550	3,600	3,330	3,870	331,70	16-juil-09	2,685	3,925
NEIC	NEI CI	C		/ 3085	364	NC			3,085	3,085	2,855	3,315	225	28-juin-01	3,085	3,595
N TLC	NESTLE CI	B	2	55170 / 55170	1,145	NC			59,640	59,640	55,170	64,110	4,050	26-août-09	59,640	73,105
SEMC	CROWN SIEM CI	B		/ 35000	153	NC			34,665	34,665	32,070	37,260	2,250	31-juil-09	30,000	34,665
SIVC	SIVOVA CI	C	37	9710 / 9890	58	9,890	115	1,137,350	9,800	8 990ex-c	8,320	9,660	900	8-juil-10	8,500	11,000
SLBC	SOLIBRA CI	A	381	154830 / 160000	10	NC			160,000	160,000	148,000	172,000	12,060	20-mai-10	149,160	186,500
SMBC	SMB CI	B	15	10000 / 13920	69	13,920	2	27,840	13,920	13,920	12,880	14,960	1,087	24-juil-09	12,950	19,895
STBC	SITAB CI	B	7	47500 / 50000	164	50,000	705	35,250,000	50,000	50,000	46,250	53,750	8,270	14-avr-10	44,900	65,365
TTRC	TRITURAF CI	C				SP			1,805	1,805	1,670	1,940	1,440	19-juil-02	1,370	2,400
UNLC	UNILEVER CI	B	2	45655 / 45655	106	NC			50,730	50,730	46,930	54,530	2,421	2-juil-10	50,730	75,000
UNXC	UNIWAX CI	C	8	10825 / 11700	83	NC			11,700	11,700	10,825	12,575	1,350	6-juin-03	11,700	18,000
TOTAL							952	36,883,190								
SECTEUR - SERVICES PUBLICS																
CIEC	CIE CI	B	22	16500 / 17000	148	NC			16,600	16,600	15,355	17,845	1,854	30-juin-10	13,265	17,500
ONTBF	ONATEL BF	A	25	45000 / 46960	39	46,960	10	469,600	46,960	46,960	43,440	50,480			45,000	49,010
SDCC	SODE CI	B	25	11000 / 11990	2	NC			11,995	11,995	11,100	12,890	1,350	30-juin-10	8,000	13,300
SNTS	SONATEL SN	A	32	134000 / 135000	2,794	135,000	215	29,025,000	135,000	135,000	124,875	145,125	12,150	29-avr-10	120,000	150,000
TOTAL							225	29,494,600								
SECTEUR - FINANCES																
BICC	BICI CI	B	10	34000 / 36000	20	NC			33,500	33,500	30,990	36,010	4,320	7-juin-10	28,005	39,000
BOAB	BANK OF AFRICA BN	B	30	46200 /		46,200	10	462,000	46,200	46,200	42,735	49,665	3,150	1-juin-10	45,990	47,005
BOAC	BANK OF AFRICA COTE D'IVOIRE	B	55	29000 / 30000	128	NC			30,000	30,000	27,750	32,250	1,800	2-juin-10	28,565	32,500
BOAN	BANK OF AFRICA NG	B		/ 37200	12	37,200	54	2,008,800	37,240	37,200	34,410	39,990	2,700	1-juin-10	37,200	40,255
ETIT	ECOBANK TRANS. INCORP. TG	A	5,520	42 / 43	5,834	42	14,250	598,500	42	42	39	45	1,60*	9-juil-10	38	58
SAFC	SAFCA CI	C	2	29000 /		NC			29,000	29,000	26,825	31,175	2,250	30-juin-09	29,000	29,250
SGBC	SGB CI	A	2	42230 / 42300	13	NC			42,300	42,300	39,130	45,470	5,032	6-juil-10	37,000	48,350
TOTAL							14,314	3,069,300								
SECTEUR - TRANSPORT																
SDSC	BOLLORE AFRICA LOGISTICS CI	B	115	49000 / 50000	84	49,000	40	1,960,000	49,000	49,000	45,325	52,675	5,303	4-juin-10	42,500	50,000
SVOC	SIVOM CI	C	38	5000 / 5000	40	DIF			5,550	5,135	4,750	5,520	270	5-juil-99	5,550	6,495
TOTAL							40	1,960,000								
SECTEUR - AGRICULTURE																
PALC	PALM CI	B	365	6505 / 6950	6	6,505	135	878,175	6,500	6,505	6,020	6,990	225	21-juil-00	4,950	7,350
SICC	SICOR CI	C		/ 5000	162	NC			5,000	5,000	4,625	5,375	1,919	25-sept-00	5,000	6,250
SOGC	SOGB CI	B	25	23750 / 24000	4	24,000	242	5,808,000	23,700	24,000	22,200	25,800	2,070	27-juil-09	14,500	24,000
SPHC	SAPH CI	B	224	18930 / 19000	6	19,000	73	1,387,000	18,930	19,000	17,575	20,425	1,800	7-juin-10	10,000	19,000
TOTAL							450	8,073,175								
SECTEUR - DISTRIBUTION																
ABJC	SERVAIR ABIDJAN CI	C				NC			4,000	4,000	3,700	4,300	225	13-juil-00	3,395	4,445
BNBC	BERNABE CI	C		/ 22100	10	NC			22,100	19 400ex-c	17,945	20,855	2,700	30-juin-10	15,990	22,250
CFAC	CFAO CI	B	3	16125 / 20000	74	NC			15,000	15,000	13,875	16,125	2,784	14-juin-10	11,100	24,875
PRSC	SDA CI	B	5	110000 / 110000	51	NC			116,000	104 750ex-c	96,895	112,605	11,250	30-juin-10	116,000	116,000
SHEC	SHELL CI	B	55	10500 / 11000	5	10,500	20	210,000	10,000	10,500	9,715	11,285	736	9-juin-10	9,500	17,900
SRIC	SARI CI	C	8	40000 / 48000	10	NC			40,000	40,000	37,000	43,000	5,262	14-juin-10	34,000	49,900
T TLC	TOTAL CI	B	5	91000 / 91000	18	NC			91,300	91,300	84,455	98,145	9,722	18-juin-10	79,000	93,525
TOTAL							20	210,000								
AUTRES SECTEURS																
STAC	SETAO CI	C				NC			4,625	4,625	4,280	4,970			4,625	5,000
TOTAL																
TOTAL - Marché des actions								16,001	79,690,265							

Légende:

(*) Montant indicatif et non définitif

Mentions : NC: Non Coté Ex: Ex-coupon ou Ex-droit SP: Suspendu DIF: Différé

Classe de Capitalisation Boursière :

- A: Sociétés ayant une capitalisation boursière Supérieure à 100 milliards FCFA.
 B: Sociétés ayant une capitalisation boursière Comprise entre 10 milliards FCFA et 100 milliards FCFA.
 C: Sociétés ayant une capitalisation boursière Inférieure ou égale à 10 milliards FCFA.

MARCHÉ DES DROITS

Symbole	Titre	Qté	Cours		Cours du jour	Volume	Valeur	Cours Précéd.	Cours Référence	Ecart maximum		Parité	Période de Négoce	
			Ach. / Vend.	Qté						Séance	Séance		Début	Fin
BOAB.DSS	BOA-Benin Droit Pref. Sous. 5		/ 450	1,007	450	5	2,250		450	420	480	9 pour 1	1-juil-10	20-juil-10
TOTAL-Marché des droits								5	2,250					

Légende:

Parité: y pour x signifie y droits pour x action nouvelle

MARCHÉ DES OBLIGATIONS

Séance du 07 juillet 2010

Symbole	Titre	Qté	Cours		Cours du jour	Volume	Valeur	Cours		Ecart maximum		Coupon couru	Type Amort	Coupon d'intérêt		
			Ach. / Vend.	Qté				Précéd.	Reference	Séance	prochaine			Période	Montant net	Eché.
OBLIGATIONS REGIONALES																
BIDC.O1	BIDC 5,60% 2006-2013		/ 9998	11	NC			10,000	10,000	9,250	10,750	506.30	ACD	A	560	11-août
BOAB.O2	BOA BENIN 6.20% 2009-2014				NC			10,000	10,000	9,250	10,750	22.36	AC	A	583	23-juin
BOABF.O1	BOA-Burkina F. 5.90% 2006-2011				NC			10,000	10,000	9,250	10,750	302.59	AC	A	555	20-déc
BOABF.O2	BOA BURKINA F. 6.20% 2009-2014				NC			10,000	10,000	9,250	10,750	22.35	AC	A	582.80	23-juin
BOAC.O1	BOA - CI 6.20% 2009-2014				NC			10,000	10,000	9,250	10,750	23.31	AC	A	607.60	23-juin
BOAD.O6	BOAD 5,35% 2004-2011				NC			10,000	10,000	9,250	10,750	357.64	ACD	A	535	5-nov
BOAD.O7	BOAD 5% 2005-2013				NC			9,900	9,900	9,160	10,640	261.64	ACD	A	500	28-déc
BOAD.O8	BOAD 4,50% 2005-2011				NC			10,000	10,000	9,250	10,750	235.48	ACD	A	450	28-déc
BOAD.O9	BOAD 5% 2006-2014				NC			10,000	10,000	9,250	10,750	205.48	ACD	A	500	7-févr
BOAD.O10	BOAD 4,75% 2006-2012				NC			10,000	10,000	9,250	10,750	195.21	ACD	A	475	7-févr
BOAM.O1	BOA-Mali 5.75% 2006-2011				NC			10,000	10,000	9,250	10,750	272.60	AC	A	500	20-déc
BOAM.O2	BOA MALI 6.50% 2009-2014				NC			10,000	10,000	9,250	10,750	21.69	AC	A	565.50	23-juin
BOAN.O1	BOA NIGER 6.50% 2009-2014				NC			10,000	10,000	9,250	10,750	21.69	AC	A	565.50	23-juin
BOAS.O1	BOA SENEGAL 6.50% 2009-2014				NC			10,000	10,000	9,250	10,750	23.44	IF	A	611	23-juin
CAAB.O2	CAA BENIN 6% 2007-2012		/ 10000	83	NC			10,000	10,000	9,250	10,750	267.95	ACD	A	600	25-janv.
CEB.O1	CEB 6.50% 2003-2010		/ 3333	30	NC			3,333	3,333	3,085	3,580	214.87	ACD	A	216.65	10-juil.
CEB.O2	CEB 6.50% 2004-2011		/ 3333	70	NC			3,333	3,333	3,085	3,580	24.93	ACD	A	433	16-juin
CLTB.O2	CELTEL BURKINA 6.35% 2007-2013				NC			9,900	9,900	9,160	10,640	230.50	ACD	S	298	17/02-08
EOS.O1	Etat SENEGAL 5.50% 2005-2010				NC			10,000	10,000	9,250	10,750	522.88	ACD	A	550	25-juil.
EOS.O2	Etat Sénégal 5.50% 2007-2012				NC			9,310	9,310	8,615	10,005	394.79	ACD	A	550	18-oct.
EOT.O1	ETAT DU TOGO 6,50% 2006-2011				NC			10,000	10,000	9,250	10,750	229.73	ACD	A	650	28-févr.
ONTBF.O1	ONATEL 6.65% 2005-2011				NC			10,000	10,000	9,250	10,750	51.37	ACD	A	625	7-juin
PADS.O1	PAD 6.50% 2004-2011				NC			10,000	10,000	9,250	10,750	597.61	ACD	A	611	15-juil.
SEM.O1	SEMA 6.85% 2007-2012		/ 10100	93	NC			10,400	10,400	9,620	11,180	71.25	ACD	S	297.975	24/05-11
SHAF.O2	SHELTER AFRIQUE 6% 2008-2014				NC			10,000	10,000	9,250	10,750	38.63	ACD	S	300	21/11-05
STRAC.O1	SOTRA 6.80% 2007-2012				NC			9,850	9,850	9,115	10,585	7.30	AC	A	666	3-juil.
TGTLT.O1	TOGO TELECOM 6,50% 2007-2014		/ 10000	4,873	NC			9,999	9,999	9,250	10,745	231.36	ACD	S	294.904	15-févr.
TPCI.O7	TPCI 6,25% 2008-2011		/ 9900	80	NC			9,900	9,900	9,160	10,640	505.14	IF	A	625	15-sept.
TPCI.O8	TPCI 6,95% 2009-2014	3,524	9995 /		NC			9,995	9,995	9,250	10,740	639.78	ACD	A	695	5-août
TOTAL																
OBLIGATIONS KOLAS																
AFD.O1	AFD 5,25% 2008-2016				NC			9,900	9,900	9,160	10,640	168.29	IF	A	525	12-mars
SFI.O1	SFI 4,75% 2006-2011				NC			10,000	10,000	9,250	10,750	261.58	IF	A	475	18-déc.
TOTAL																
TOTAL-Marché des obligations																

Légende:

Type Amort: Type d'Amortissement - IF: IN FINE - AC: AMORTISSEMENT CONSTANT - AD: AMORTISSEMENT DEGRESSIF - ACD: AMORTISSEMENT DIFFERE CONSTANT

Période: Périodicité de paiement des coupons - A: annuelle - S: Semestrielle - T: Trimestrielle

Eché.: Echéance de paiement des intérêts

Mentions: NC: Non Coté Ex: Ex-coupon ou Ex-droit SP: Suspendu DIF: Différé

Avis, Décisions, Instructions & Circulaires du jour

Les Avis et Instructions sont disponibles auprès des Antennes Nationales de Bourse et sur le site internet de la BRVM : www.brvm.org



OPTI ASSET MANAGEMENT S.A.

Société de Gestion des FCP & SICAV

La société de gestion **Opti Asset Management** (OAM) publie à l'attention des intervenants du Marché Financier Régional et des investisseurs la Valeur Liquidative des Fonds Communs de Placement (FCP) au **6 juillet 2010**

OPCVM (1)	Nombre de Parts	Valeur Liquidative Initiale (en FCFA)	Valeur Liquidative du jour (en FCFA)	Performance Par rapport		
				Au jour précédent	Au début de l'année	A la Valeur Liquidative Initiale
FCP (2)						
OPTI PLACEMENT	170 893,41	5 000	11 106,72	-0,01%	7,21%	122,13%
FCP						
OPTI REVENU	42 827,74	5 000	7 222,43	0,01%	3,81%	44,45%
FCP						
OPTI CAPITAL	34 897,57	5 000	10 636,97	0,33%	8,59%	112,74%

(1) - Organisme de Placement Collectif en Valeurs Mobilières

(2) - Fonds Commun de Placement

OPTI ASSET MANAGEMENT S.A

AU CAPITAL DE 20 000 000 DE F CFA, AGREMENT CREPMF N° S

IMMEUBLE UTB-GRAND MARCHÉ, 3^e ETAGE, B.P. 2312 LOME-TOGO

TEL: (228) 221 04 42, 221 04 83 FAX: (228) 221 05 30

LA DIRECTION GENERALE



La société de gestion BOA-ASSET MANAGEMENT publie, à l'attention des intervenants du Marché Financier Régional, la Valeur Liquidative du FCP EMERGENCE, déterminée le 06 juillet 2010, et de référence pour le, 07 juillet, dans le tableau ci-dessous :

VL FCP EMERGENCE	
Nombre de parts au 06/07/2010	462 503.02
Valeur liquidative d'origine	5,000.00 F CFA
Valeur liquidative déterminée le, 05/07/2010	5,188.33 FCFA
Valeur liquidative déterminée le, 06/07/2010	5,182.42 F CFA
PERFORMANCE de la VL 06/07/2010 (par rapport à la précédente)	- 0,114%
Valeur Actif net au 06/07/2010	2, 396,885, 943 FCFA

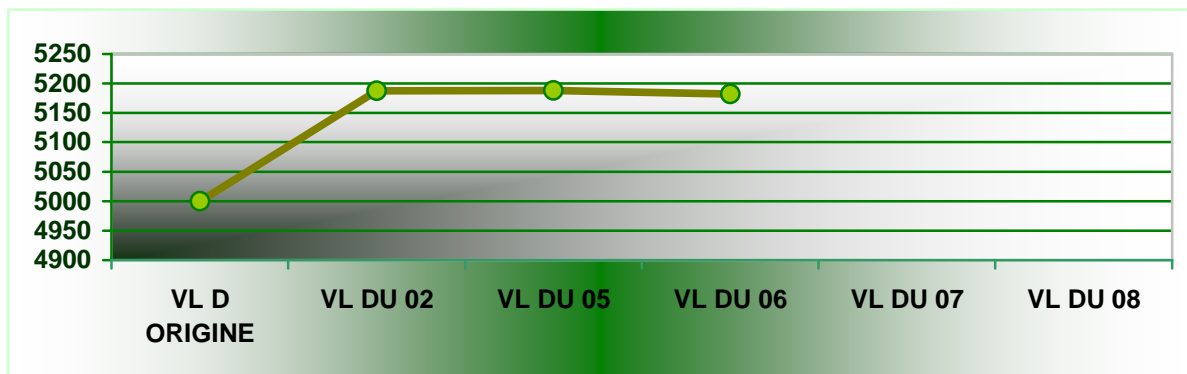

PERFORMANCE de la VL Mois de Juin : +0,274%

PERFORMANCE de la VL Annuelle* : +3,648%

* Depuis le 01/02/2010 : Date de démarrage du FCP.



SOGESPAR

La société de gestion SOGESPAR publie à l'attention des intervenants du Marché Financier Régional la Valeur Liquidative du FCP SOGEVALOR au 06 Juillet 2010 dans le tableau ci-dessous.

VL FCP SOGEVALOR	
Nombre de parts au 06/07/2010	816,555
Valeur liquidative d'origine	5,000FCFA
Valeur liquidative au 05/07/2010	12,617FCFA
Valeur liquidative au 06/07/2010	12,623FCFA
Variation de la VL au 06/07/2010	0.05%
Valeur Actif net au 06/067/2010	10,307,252,165.30FCFA



BOURSE REGIONALE DES VALEURS MOBILIERES S.A.

Siège Social : 18, Rue Joseph Anoma – 01 B.P. 3802 Abidjan 01
Tel: (225) 20 326 685 / 20 326 686 Fax : (225) 20 326 684 E-mail : brvm@brvm.org
Site Internet : www.brvm.org

Antennes **BENIN** **BURKINA FASO** **COTE D'IVOIRE** **GUINEE BISSAU** **MALI** **NIGER** **SENEGAL** **TOGO**
Tél : 229 312126 Tél : 226 308773 Tél : 225 20326685 Tél : 225 20326686 Tél : 223 232354 Tél : 227 736692 Tél : 221 8211518 Tél : 228 212305

COMMUNIQUE /NEGO/129/2010

La BRVM a clôturé sa séance de cotation du mercredi 7 juillet 2010 en légère hausse par rapport à la séance précédente. L'indice BRVM Composite est passé de 139,66 à 139,75 points ; soit une progression de 0,06%. L'indice BRVM 10, pour sa part, a gagné 0,06% à 159,15 points contre 159,06 précédemment.

1. La valeur des transactions s'établit à 79,69 millions F CFA contre 71,05 millions F CFA réalisés le mardi dernier.
2. La négociation a porté sur 14 sociétés pour un total de 38 inscrites sur le marché des actions. Le nombre de titres échangés s'est élevé à 16 006.
3. 15 SGI dont 8 hors Côte d'Ivoire ont participé au marché sur les 21 agréées.
4. La capitalisation boursière du marché des actions s'est chiffrée à 3 038 406 578 504 F CFA. Celle du marché obligataire s'élève à 436 912 767 090 F CFA.

Nous remercions tous les intervenants du marché boursier régional et vous informons que la prochaine séance de cotation aura lieu, le jeudi 08 juillet 2010.

Fait à Abidjan, le 7 juillet 2010.

Pour le Directeur Général,
le Directeur des Opérations du Marché,
Chargé de l'Intérim

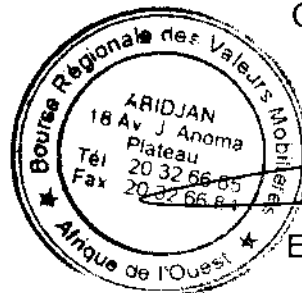

Emmanuel ZAMBLE BI