



# Bulletin Officiel de la Cote

## BOURSE REGIONALE DES VALEURS MOBILIERES S.A.

SOCIETE ANONYME AU CAPITAL DE FCFA 3 062 040 000  
 Siège Social: Abidjan - COTE D'IVOIRE  
 Adresse: 18, Rue Joseph Anoma (Rue des Banques) - Abidjan E-mail: brvm@brvm.org  
 Tel: (225) 20 326 685 / 20 326 686 Fax : (225) 20 326 684  
 Site Internet: [www.brvm.org](http://www.brvm.org)

Bulletin du 08 juillet 2010

Vol : 13 N° : 130

### Séance du 08 juillet 2010

#### Indices de référence

Base = 100 au 15 septembre 1998	Fermeture	Variation		Fermeture Précédente	Capitalisation Boursière en F CFA
		en valeur	en %		
BRVM 10	159.44	0.29	0.18%	159.15	2,338,323,223,691
BRVM Composite	139.92	0.17	0.12%	139.75	3,042,269,546,891
Capitalisation du marché obligataire ( en F CFA)					436,710,785,320

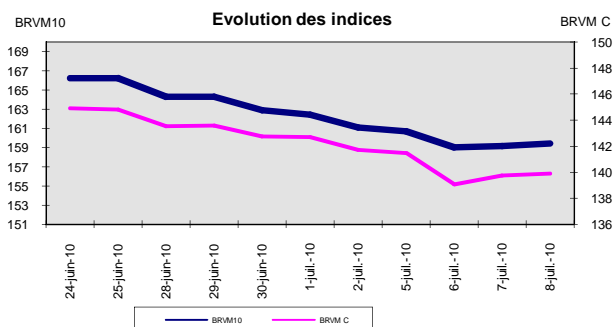
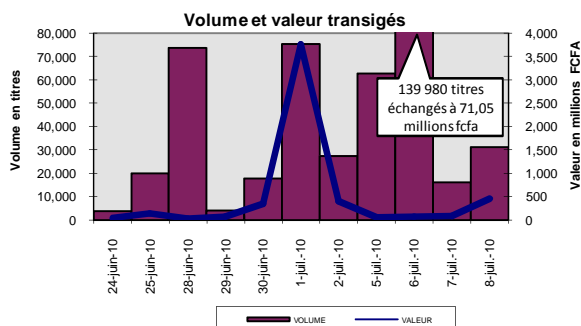

#### Indices sectoriels

Base = 100 au 14 juin 1999	Fermeture	Variation		Fermeture Précédente	Nombre de sociétés
		en valeur	en %		
BRVM - Industrie	82.31	0.00	0.00%	82.31	13
BRVM - Services Publics	387.66	-0.80	-0.21%	388.46	4
BRVM - Finances	58.45	0.83	1.44%	57.62	7
BRVM - Transport	252.20	-1.64	-0.65%	253.84	2
BRVM - Agriculture	164.39	-2.01	-1.21%	166.40	4
BRVM - Distribution	114.96	0.00	0.00%	114.96	7
BRVM - Autres Secteurs	57.10	0.00	0.00%	57.10	1

#### Sommaire du marché

	Volume Transigé	Valeur Totale Transigée (F CFA)	Nombre de Transactions	Nombre de titres échangés	Titres		
					Gains	Pertes	Inchangés
Actions	31,022	454,089,447	64	12	2	4	6
Obligations	61	608,279	7	5	0	3	2
Droits	211	94,950	2	1	0	0	1

Titres les plus actifs		Plus fortes hausses			Plus fortes baisses		
Titres	Volume	Titres	Cours	Variation	Titres	Cours	Variation
SAPH CI	20,000	PALM CI	6,520	15	CIE CI	16,000	-600
ECOBANK TRANS. INCORP. TG	6,349	ECOBANK TRANS. INCORP. TG	43	1	SIVOM CI	5,000	-550
CIE CI	2,720				SAPH CI	18,500	-500
PALM CI	782				ONATEL BF	46,500	-460
FILTISAC CI	628				BIDC 5,60% 2006-2013	9,900	-100

#### Indices boursiers internationaux

Places financières africaines	Indices	Clôture 8-juil.-10	Variation Séance précédente	Indices au 31-déc.-09	Autres places financières	Indices	Clôture 8-juil.-10	Variations Séance précédente	Indices au 31-déc.-09
ACCRA (*)	GSE	6528.28	-0.26%	5572.34	PARIS (**)	CAC 40	3533.07	1.42%	3936.33
CASABLANCA (*)	MADEX	9518.04	-0.62%	8464.47	LONDRES (**)	FOOTSIE 100	5087.68	1.45%	5412.88
LAGOS (*)	NSE	ND	-	20827.17	NEW YORK (*)	DJIA	10018.28	2.82%	10428.05
TUNIS (*)	TUNINDEX	4955.96	0.15%	4291.72	TOKYO (**)	NIKKEI 225	9535.74	2.76%	10546.44

(\*) Indices de la veille

(\*\*) Indices à 11 H GMT

#### Coupons annoncés

Symbole	Titre	Coupon		
		Montant net (FCFA)	Date de détachement	Date de paiement
ETIT	ETIT TG	0,3 cent \$ US	23-juin-10	9-juil.-10
SIVC	SIVOA CI	900	8-juil.-10	12-juil.-10
FTSC	FILTISAC CI	321.08	15-juil.-10	19-juil.-10
SAFC	SAFCA CI	2,250	20-juil.-10	22-juil.-10
NTLC	NESTLE CI	2,700	20-juil.-10	22-juil.-10
SOGC	SOGB CI	2,502	22-juil.-10	26-juil.-10
SEMC	CROWN SIEM CI	2,250	28-juil.-10	30-juil.-10

ND: Non Disponible

MARCHÉ DES ACTIONS

Séance du 08 juillet 2010

Symbole	Titre	Classe de Capitalisation Boursière	Qté	Cours		Cours du jour	Volume	Valeur	Cours Précéd.	Cours Référence	Ecart maximum		Dernier dividende Payé		Cours extrêmes de l'année	
				Ach. / Vend.	Qté						Précéd.	Séance prochaine	Montant net	Date	Plus Bas	Plus Haut
<b>SECTEUR - INDUSTRIE</b>																
CABC	SICABLE CI	C		/ 17000	28	NC			15,725	15,725	14,550	16,900	2,340	18-mai-10	14,000	20,000
CDAC	CEDA CI	C		/ 4600	360	NC			4,710	4,710	4,360	5,060	630	7-juil-00	4,710	5,090
FTSC	FILTISAC CI	B	1,500	3200 / 3600	1,279	3,600	628	2,260,800	3,600	3,600	3,330	3,870	331.70	16-juil-09	2,685	3,925
NEIC	NEI CI	C		/ 3085	364	NC			3,085	3,085	2,855	3,315	225	28-juin-01	3,085	3,595
N TLC	NESTLE CI	B	2	55170 / 55170	1,153	NC			59,640	59,640	55,170	64,110	4,050	26-août-09	59,640	73,105
SEMC	CROWN SIEM CI	B		/ 34665	155	NC			34,665	34,665	32,070	37,260	2,250	31-juil-09	30,000	34,665
SIVC	SIVOVA CI	C	10	9890 / 9890	58	DIF			9,890	9,660	8,940	10,380	900	8-juil-10	8,500	11,000
SLBC	SOLIBRA CI	A	381	154830 / 160000	10	NC			160,000	160,000	148,000	172,000	12,060	20-mai-10	149,160	186,500
SMBC	SMB CI	B	10	12000 / 13920	69	NC			13,920	13,920	12,880	14,960	1,087	24-juil-09	12,950	19,895
STBC	SITAB CI	B	14	47500 / 50000	861	50,000	51	2,550,000	50,000	50,000	46,250	53,750	8,270	14-avr-10	44,900	65,365
TTRC	TRITURAF CI (Société en liquidation)	C				SP			1,805	1,805	1,670	1,940	1,440	19-juil-02	1,370	2,400
UNLC	UNILEVER CI	B	2	45000 / 45000	106	NC			50,730	50,730	46,930	54,530	2,421	2-juil-10	50,730	75,000
UNXC	UNIWAX CI	C	8	10825 / 11700	208	NC			11,700	11,700	10,825	12,575	1,350	6-juin-03	11,700	18,000
TOTAL							679	4,810,800								
<b>SECTEUR - SERVICES PUBLICS</b>																
CIEC	CIE CI	B	4	15000 / 16000	780	16,000	2,720	43,520,000	16,600	16,000	14,800	17,200	1,854	30-juin-10	13,265	17,500
ONTBF	ONATEL BF	A	25	45000 / 46500	1	46,500	10	465,000	46,960	46,500	43,015	49,985			45,000	49,010
SDCC	SODE CI	B	25	11000 / 11995	491	NC			11,995	11,995	11,100	12,890	1,350	30-juin-10	8,000	13,300
SNTS	SONATEL SN	A	32	134000 / 135000	2,864	135,000	150	20,250,000	135,000	135,000	124,875	145,125	12,150	29-avr-10	120,000	150,000
TOTAL							2,880	64,235,000								
<b>SECTEUR - FINANCES</b>																
BICC	BICI CI	B	10	34000 / 38000	115	NC			33,500	33,500	30,990	36,010	4,320	7-juin-10	28,005	39,000
BOAB	BANK OF AFRICA BN	B	30	46200 /		46,200	10	462,000	46,200	46,200	42,735	49,665	3,150	1-juin-10	45,990	47,005
BOAC	BANK OF AFRICA COTE D'IVOIRE	B	55	29000 / 30000	40	30,000	260	7,800,000	30,000	30,000	27,750	32,250	1,800	2-juin-10	28,565	32,500
BOAN	BANK OF AFRICA NG	B		/ 37200	12	NC			37,200	37,200	34,410	39,990	2,700	1-juin-10	37,200	40,255
ETIT	ECOBANK TRANS. INCORP. TG	A	10,724	43 / 44	23,424	43	6,349	273,007	42	43	40	46	1.60*	9-juil-10	38	58
SAFC	SAFCA CI	C	2	29000 /		NC			29,000	29,000	26,825	31,175	2,250	30-juin-09	29,000	29,250
SGBC	SGB CI	A	2	42230 / 42300	13	NC			42,300	42,300	39,130	45,470	5,032	6-juil-10	37,000	48,350
TOTAL							6,619	8,535,007								
<b>SECTEUR - TRANSPORT</b>																
SDSC	BOLLORE AFRICA LOGISTICS CI	B	794	49000 / 50000	84	49,000	25	1,225,000	49,000	49,000	45,325	52,675	5,303	4-juin-10	42,500	50,000
SVOC	SIVOM CI	C		/ 5000	3	5,000	37	185,000	5,550	5,000	4,625	5,375	270	5-juil-99	5,000	6,495
TOTAL							62	1,410,000								
<b>SECTEUR - AGRICULTURE</b>																
PALC	PALM CI	B	2,873	6520 / 7350	6	6,520	782	5,098,640	6,505	6,520	6,035	7,005	225	21-juil-00	4,950	7,350
SICC	SICOR CI	C		/ 5000	162	NC			5,000	5,000	4,625	5,375	1,919	25-sept-00	5,000	6,250
SOGC	SOGB CI	B	76	24200 / 24200	4	NC			24,000	24,000	22,200	25,800	2,070	27-juil-09	14,500	24,000
SPHC	SAPH CI	B	5,051	18500 / 20000	10	18,500	20,000	370,000,000	19,000	18,500	17,115	19,885	1,800	7-juin-10	10,000	19,000
TOTAL							20,782	375,098,640								
<b>SECTEUR - DISTRIBUTION</b>																
ABJC	SERVAIR ABIDJAN CI	C	32	3000 /		NC			4,000	4,000	3,700	4,300	225	13-juil-00	3,395	4,445
BNBC	BERNABE CI	C				NC			22,100	19 400ex-c	17,945	20,855	2,700	30-juin-10	15,990	22,250
CFAC	CFAO CI	B	4	16000 / 20000	74	NC			15,000	15,000	13,875	16,125	2,784	14-juin-10	11,100	24,875
PRSC	SDA CI	B				NC			116,000	104 750ex-c	96,895	112,605	11,250	30-juin-10	116,000	116,000
SHEC	SHELL CI	B	85	10500 / 11000	5	NC			10,500	10,500	9,715	11,285	736	9-juin-10	9,500	17,900
SRIC	SARI CI	C	58	40000 / 48000	10	NC			40,000	40,000	37,000	43,000	5,262	14-juin-10	34,000	49,900
T TLC	TOTAL CI	B	5	91000 / 91300	58	NC			91,300	91,300	84,455	98,145	9,722	18-juin-10	79,000	93,525
TOTAL																
<b>AUTRES SECTEURS</b>																
STAC	SETAO CI	C				NC			4,625	4,625	4,280	4,970			4,625	5,000
TOTAL																
<b>TOTAL - Marché des actions</b>																
							31,022	454,089,447								

Légende:

(\*) Montant indicatif et non définitif

Mentions : NC: Non Coté Ex: Ex-coupon ou Ex-droit SP: Suspendu DIF: Différé

Classe de Capitalisation Boursière :

- A: Sociétés ayant une capitalisation boursière Supérieure à 100 milliards FCFA.
- B: Sociétés ayant une capitalisation boursière Comprise entre 10 milliards FCFA et 100 milliards FCFA.
- C: Sociétés ayant une capitalisation boursière Inférieure ou égale à 10 milliards FCFA.

MARCHÉ DES DROITS

Symbole	Titre	Qté	Cours		Cours du jour	Volume	Valeur	Cours Précéd.	Cours Référence	Ecart maximum		Parité	Période de Négoce	
			Ach. / Vend.	Qté						Séance prochaine	Début		Fin	
BOAB.DSS	BOA-Benin Droit Pref. Sous. 5		/ 450	796	450	211	94,950	450	450	420	480	9 pour 1	1-juil-10	20-juil-10
<b>TOTAL-Marché des droits</b>							211	94,950						

Légende:

Parité: y pour x signifie y droits pour x action nouvelle

**MARCHÉ DES OBLIGATIONS**

Séance du 08 juillet 2010

Symbole	Titre	Qté	Cours		Qté	Cours du jour	Volume	Valeur	Cours Précéd.	Cours Reference	Ecart maximum		Coupon couru	Type Amort	Coupon d'intérêt		
			Ach. / Vend.								Séance	prochaine			Période	Montant net	Eché.
<b>OBLIGATIONS REGIONALES</b>																	
BIDC.O1	BIDC 5,60% 2006-2013	2	9900 / 9998	11	9,900	8	79,200	10,000	9,900	9,160	10,640	507.84	ACD	A	560	11-août	
BOAB.O2	BOA BENIN 6.20% 2009-2014				NC			10,000	10,000	9,250	10,750	23.96	AC	A	583	23-juin	
BOABF.O1	BOA-Burkina F. 5.90% 2006-2011				NC			10,000	10,000	9,250	10,750	304.11	AC	A	555	20-déc	
BOABF.O2	BOA BURKINA F. 6.20% 2009-2014				NC			10,000	10,000	9,250	10,750	23.95	AC	A	582.80	23-juin	
BOAC.O1	BOA - CI 6.20% 2009-2014				NC			10,000	10,000	9,250	10,750	24.97	AC	A	607.60	23-juin	
BOAD.O6	BOAD 5,35% 2004-2011				NC			10,000	10,000	9,250	10,750	359.11	ACD	A	535	5-nov	
BOAD.O7	BOAD 5% 2005-2013				NC			9,900	9,900	9,160	10,640	263.01	ACD	A	500	28-déc	
BOAD.O8	BOAD 4,50% 2005-2011				NC			10,000	10,000	9,250	10,750	236.71	ACD	A	450	28-déc	
BOAD.O9	BOAD 5% 2006-2014				NC			10,000	10,000	9,250	10,750	206.85	ACD	A	500	7-févr	
BOAD.O10	BOAD 4,75% 2006-2012				NC			10,000	10,000	9,250	10,750	196.51	ACD	A	475	7-févr	
BOAM.O1	BOA-Mali 5.75% 2006-2011				NC			10,000	10,000	9,250	10,750	273.97	AC	A	500	20-déc	
BOAM.O2	BOA MALI 6.50% 2009-2014				NC			10,000	10,000	9,250	10,750	23.24	AC	A	565.50	23-juin	
BOAN.O1	BOA NIGER 6.50% 2009-2014				NC			10,000	10,000	9,250	10,750	23.24	AC	A	565.50	23-juin	
BOAS.O1	BOA SENEGAL 6.50% 2009-2014				NC			10,000	10,000	9,250	10,750	25.11	IF	A	611	23-juin	
CAAB.O2	CAA BENIN 6% 2007-2012		/ 10000	83	9,999	17	169,983	10,000	9,999	9,250	10,745	269.59	ACD	A	600	25-janv.	
CEB.O1	CEB 6.50% 2003-2010		/ 3333	30	NC			3,333	3,333	3,085	3,580	215.46	ACD	A	216.65	10-juil.	
CEB.O2	CEB 6.50% 2004-2011		/ 3333	70	NC			3,333	3,333	3,085	3,580	26.12	ACD	A	433	16-juin	
CLTB.O2	CELTEL BURKINA 6.35% 2007-2013				NC			9,900	9,900	9,160	10,640	232.14	ACD	S	298	17/02-08	
EOS.O1	Etat SENEGAL 5.50% 2005-2010				NC			10,000	10,000	9,250	10,750	524.38	ACD	A	550	25-juil.	
EOS.O2	Etat Sénégal 5.50% 2007-2012				NC			9,310	9,310	8,615	10,005	396.30	ACD	A	550	18-oct.	
EOT.O1	ETAT DU TOGO 6,50% 2006-2011				NC			10,000	10,000	9,250	10,750	231.51	ACD	A	650	28-févr.	
ONTBF.O1	ONATEL 6.65% 2005-2011				NC			10,000	10,000	9,250	10,750	53.08	ACD	A	625	7-juin	
PADS.O1	PAD 6.50% 2004-2011				NC			10,000	10,000	9,250	10,750	599.28	ACD	A	611	15-juil.	
SEM.O1	SEMA 6.85% 2007-2012		/ 10100	93	NC			10,400	10,400	9,620	11,180	72.87	ACD	S	297.975	24/05-11	
SHAF.O2	SHELTER AFRIQUE 6% 2008-2014				NC			10,000	10,000	9,250	10,750	39.45	ACD	S	300	21/11-05	
STRAC.O1	SOTRA 6.80% 2007-2012				NC			9,850	9,850	9,115	10,585	9.12	AC	A	666	3-juil.	
TGTLT.O1	TOGO TELECOM 6.50% 2007-2014		/ 10000	4,873	9,999	11	109,989	9,999	9,999	9,250	10,745	232.99	ACD	S	294.904	15-févr.	
TPCI.O7	TPCI 6.25% 2008-2011	2	9899 / 9900	80	9,899	8	79,192	9,900	9,899	9,160	10,640	506.85	IF	A	625	15-sept.	
TPCI.O8	TPCI 6.95% 2009-2014	3,507	9995 /		9,995	17	169,915	9,995	9,995	9,250	10,740	641.68	ACD	A	695	5-août	
<b>TOTAL</b>						<b>61</b>	<b>608,279</b>										
<b>OBLIGATIONS KOLAS</b>																	
AFD.O1	AFD 5,25% 2008-2016				NC			9,900	9,900	9,160	10,640	169.73	IF	A	525	12-mars	
SFI.O1	SFI 4,75% 2006-2011				NC			10,000	10,000	9,250	10,750	262.88	IF	A	475	18-déc.	
<b>TOTAL</b>																	
<b>TOTAL-Marché des obligations</b>						<b>61</b>	<b>608,279</b>										

**Légende:**

Type Amort: Type d'Amortissement - IF: IN FINE - AC: AMORTISSEMENT CONSTANT - AD: AMORTISSEMENT DEGRESSIF - ACD: AMORTISSEMENT DIFFERE CONSTANT

Période: Périodicité de paiement des coupons - A: annuelle - S: Semestrielle - T: Trimestrielle

Eché.: Echéance de paiement des intérêts

Mentions: NC: Non Coté Ex: Ex-coupon ou Ex-droit SP: Suspendu DIF: Différé

**Avis, Décisions, Instructions & Circulaires du jour**

- Avis N 112-2010 / BRVM du 08 juillet 2010 - Admission des actions nouvelles à la cote\_Bank Of Africa Niger.
- Avis N 113-2010 / BRVM du 08 juillet 2010 - Annulation d'ordre de bourse.
- Avis N 114-2010 / BRVM du 08 juillet 2010 - Paiement de dividende NESTLE CI \_ Exercice 2009.
- Avis N 115-2010 / BRVM du 08 juillet 2010 - Paiement de dividende SAFCA CI \_ Exercice 2009.

**Les Avis et Instructions sont disponibles auprès des Antennes Nationales de Bourse et sur le site internet de la BRVM : [www.brvm.org](http://www.brvm.org)**



**BOURSE REGIONALE DES VALEURS MOBILIERES S.A.**  
**Afrique de l'Ouest**

SOCIETE ANONYME AU CAPITAL DE FCFA 3 062 040 000

Siège Social : Abidjan - COTE D'IVOIRE

Adresse : 18, Avenue Joseph Anoma – 01 BP 3802 Abidjan 01

**AVIS N° 112-2010 / BRVM**

**Bank Of Africa NIGER**

**Admission des actions nouvelles à la cote**

La Bourse Régionale des Valeurs Mobilières de l'Afrique de l'Ouest porte à la connaissance du public et des intervenants du marché que, suite à l'émission des 100 000 actions nouvelles BOA-NIGER issues de l'augmentation de capital par apport incorporation de primes d'émission et attribution gratuite d'actions, lesdites actions seront admises à la cote le **12 juillet 2010**. Le nouveau capital de la société Bank Of Africa NIGER passera donc de 3 500 000 000 FCFA à 4 500 000 000 FCFA.

Pour toute information complémentaire concernant cet Avis, veuillez contacter la Bourse Régionale des Valeurs Mobilières de l'Afrique de l'Ouest en composant le (225) 20 32 66 86 / (225) 20 32 66 85.

Fait à Abidjan, le 08 juillet 2010.

Pour le Directeur Général,  
le Directeur des Opérations du Marché,  
Chargé de l'Intérim

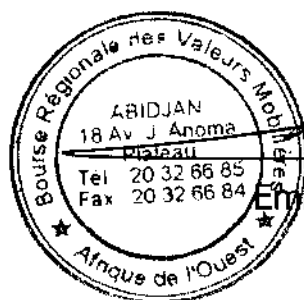

Emmanuel ZAMBLE BI



# BOURSE REGIONALE DES VALEURS MOBILIERES S.A.

Afrique de l'Ouest

SOCIETE ANONYME AU CAPITAL DE F.CFA 3 062 040 000

Siège Social : Abidjan - COTE D'IVOIRE

Adresse : 18, Avenue Joseph Anoma – 01 BP 3802 Abidjan 01

Tél.: (225) 20 32 66 85 / 20 32 66 86 - Fax : (225) 20 32 47 77 / 20 32 66 84

Email : brvm@brvm.org

## AVIS N°113-2010 / BRVM

### Annulation d'ordre de bourse

La Bourse Régionale des Valeurs Mobilières de l'Afrique de l'Ouest porte à la connaissance du public et des intervenants du marché, qu'un (01) ordre de vente de 33 actions SONATEL SN à F CFA 133 900 enregistré à la séance de bourse du 08 juillet 2010, a été annulé.

Fait à Abidjan, le 08 juillet 2010

Pour le Directeur Général,  
le Directeur des Opérations du Marché,  
Chargé de l'Intérim



Emmanuel ZAMBLE BI



# BOURSE REGIONALE DES VALEURS MOBILIERES S.A.

Afrique de l'Ouest

SOCIETE ANONYME AU CAPITAL DE F.CFA 3 062 040 000

Siège Social : Abidjan - COTE D'IVOIRE

Adresse : 18, Avenue Joseph Anoma – 01 BP 3802 Abidjan 01

Tél.: (225) 20 32 66 85 / 20 32 66 86 - Fax : (225) 20 32 47 77 / 20 32 66 84

Email : [brvm@brvm.org](mailto:brvm@brvm.org)

## AVIS N° 114- 2010 / BRVM

### ----- Paiement de dividende

### NESTLE CI Exercice 2009 -----

La Bourse Régionale des Valeurs Mobilières porte à la connaissance du public et des intervenants du marché, que la société NESTLE COTE D'IVOIRE, mettra en paiement son dividende annuel net de **2 700 FCFA** par action au titre de l'exercice 2009.

La date de fermeture des registres étant fixée au jeudi 22 juillet 2010, le titre NESTLE CI (symbole : NTLC) cotera **ex - dividende** à partir du **mardi 20 juillet 2010**.

Par conséquent, tous les ordres de bourse en attente dans le système de négociation à cette date, seront annulés. Chaque SGI a la responsabilité de retransmettre de nouveaux ordres après avoir informé ses clients de cet événement.

Pour toute information complémentaire, veuillez contacter la SGI SOGEBOURSE 01 BP 1355 Abidjan 01, Côte d'Ivoire -  
Tél. : ( 225) 20-20-12-24. Fax : (225) 20-20-14-89

Fait à Abidjan, le 08 juillet 2010.

Pour le Directeur Général,  
le Directeur des Opérations du Marché,  
Chargé de l'Intérim



  
Emmanuel ZAMBLE BI



# BOURSE REGIONALE DES VALEURS MOBILIERES S.A.

Afrique de l'Ouest

SOCIETE ANONYME AU CAPITAL DE F.CFA 3 062 040 000

Siège Social : Abidjan - COTE D'IVOIRE

Adresse : 18, Avenue Joseph Anoma – 01 BP 3802 Abidjan 01

Tél.: (225) 20 32 66 85 / 20 32 66 86 - Fax : (225) 20 32 47 77 / 20 32 66 84

Email : [brvm@brvm.org](mailto:brvm@brvm.org)

## AVIS N° 115- 2010 / BRVM

### Païement de dividende

### SAFCA Exercice 2009

La Bourse Régionale des Valeurs Mobilières porte à la connaissance du public et des intervenants du marché, que la Société Africaine de Crédits Automobile en abrégé (SAFCA), mettra en paiement son dividende annuel net de **2 250 FCFA** au titre de l'exercice 2009.

La date de fermeture des registres étant fixée au jeudi 22 juillet 2010, le titre SAFCA (symbole : SAFCA) cotera **ex - dividende** à partir du **mardi 20 juillet 2010**.

Par conséquent, tous les ordres de bourse en attente dans le système de négociation à cette date, seront annulés. Chaque SGI a la responsabilité de retransmettre de nouveaux ordres après avoir informé ses clients de cet événement.

Pour toute information complémentaire, veuillez contacter la SGI SOGEBOURSE 01 BP 1355 Abidjan 01, Côte d'Ivoire -  
Tél. : (225) 20-20-12-24. Fax : (225) 20-20-14-89.

Fait à Abidjan, le 08 juillet 2010.

Pour le Directeur Général,  
le Directeur des Opérations du Marché,  
Chargé de l'Intérim

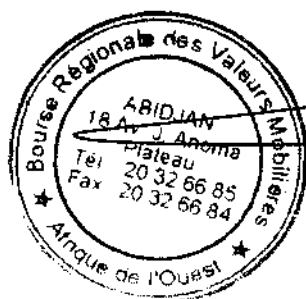

Emmanuel ZAMBLE BI



# BOURSE REGIONALE DES VALEURS MOBILIERES S.A.

Afrique de l'Ouest

SOCIETE ANONYME AU CAPITAL DE F.CFA 3 062 040 000

Siège Social : Abidjan - COTE D'IVOIRE

Adresse : 18, Avenue Joseph Anoma – 01 BP 3802 Abidjan 01

Tél.: (225) 20 32 66 85 / 20 32 66 86 - Fax : (225) 20 32 47 77 / 20 32 66 84

Email : brvm@brvm.org

## AVIS N° 116- 2010 / BRVM

-----  
**TRITURAF**

**Reprise de cotation**  
-----

La Bourse Régionale des Valeurs Mobilières porte à la connaissance du public et des intervenants du marché que, suite à la publication par le Syndic de la société TRITURAF d'un Avis de liquidation judiciaire des biens de ladite société invitant tous les créanciers, sous peine de forclusion, à produire leurs créances à partir de la décision d'ouverture, la suspension du titre TRITURAF (symbole : TTRC) est levée.

La cotation dudit titre reprendra dès la séance de bourse du **vendredi 09 juillet 2010**.

Fait à Abidjan, le 08 juillet 2010.

Pour le Directeur Général,  
le Directeur des Opérations du Marché,  
Chargé de l'Intérim



  
Emmanuël ZAMBLE BI



## AVIS DE LIQUIDATION JUDICIAIRE DES BIENS DE LA SOCIETE TRITURAF

Par jugement commercial n° 36/2010 du 02/06/2010, le Tribunal de Première Instance de Bouaké a prononcé la liquidation judiciaire des biens de la Société Ivoirienne de Trituration de graines oléagineux et de raffinage d'huile végétale dite TRITURAF, au capital social de 2 600 000 000 FCFA, 16 BP 1045 ABIDJAN 16, ayant pour Président Directeur Général monsieur Robert GANSAH.

La date de cessation des paiements est provisoirement fixée au 18 septembre 2009.

Monsieur EKRA Kouamé Frédéric, juge de ce siège est nommé en qualité de juge commissaire et monsieur N'TCHOBO Anouman Robert, expert comptable diplômé, 06 BP 706 Abidjan 06, tel : 20 32 09 60 ; fax : 20 32 09 00, est désigné en qualité de Syndic.

Conformément aux articles 36, 37 et 78 de l'acte uniforme OHADA portant organisation des procédures collectives d'apurement du passif, tous les créanciers sont tenus, sous peine de forclusion, de produire leurs créances à partir de la décision d'ouverture, jusqu'à l'expiration d'un délai de 30 jours suivant la deuxième insertion dans un journal d'annonces légales. Ce délai est de 60 jours pour les créanciers résidant hors du territoire ivoirien.

La production interrompt la prescription extinctive de la créance.

**TRITURAF** Le SYNDIC  
SOCIETE EN LIQUIDATION  
06 BP 706 ABIDJAN 06  
Tél.: 20 32 09 60 / Fax: 20 32 09 00

LE SYNDIC

N'TCHOBO Anouman Robert



# OPTI ASSET MANAGEMENT S.A.

Société de Gestion des FCP & SICAV

La société de gestion **Opti Asset Management** (OAM) publie à l'attention des intervenants du Marché Financier Régional et des investisseurs la Valeur Liquidative des Fonds Communs de Placement (FCP) au **7 juillet 2010**

OPCVM (1)	Nombre de Parts	Valeur Liquidative Initiale (en FCFA)	Valeur Liquidative du jour (en FCFA)	Performance Par rapport		
				Au jour précédent	Au début de l'année	A la Valeur Liquidative Initiale
FCP (2)						
OPTI PLACEMENT	170 900,75	5 000	11 109,77	0,03%	7,24%	122,20%
FCP						
OPTI REVENU	42 827,74	5 000	7 223,22	0,01%	3,82%	44,46%
FCP						
OPTI CAPITAL	34 906,79	5 000	10 639,55	0,02%	8,62%	112,79%

(1) - Organisme de Placement Collectif en Valeurs Mobilières

(2) - Fonds Commun de Placement

OPTI ASSET MANAGEMENT S.A

AU CAPITAL DE 20 000 000 DE F CFA, AGREMENT CREPMF N° S

IMMEUBLE UTB-GRAND MARCHÉ, 3<sup>e</sup> ETAGE, B.P. 2312 LOME-TOGO

TEL: (228) 221 04 42, 221 04 83 FAX: (228) 221 05 30

LA DIRECTION GENERALE





**SOGESPAR**

La société de gestion SOGESPAR publie à l'attention des intervenants du Marché Financier Régional la Valeur Liquidative du FCP SOGEVALOR au 07 Juillet 2010 dans le tableau ci-dessous.

<b>VL FCP SOGEVALOR</b>	
<b>Nombre de parts au 07/07/2010</b>	<b>816,555</b>
<b>Valeur liquidative d'origine</b>	<b>5,000FCFA</b>
<b>Valeur liquidative au 06/07/2010</b>	<b>12,623FCFA</b>
<b>Valeur liquidative au 07/07/2010</b>	<b>12,643FCFA</b>
<b>Variation de la VL au 07/07/2010</b>	<b>0.16%</b>
<b>Valeur Actif net au 07/07/2010</b>	<b>10,323,059,544.21FCFA</b>



# BOURSE REGIONALE DES VALEURS MOBILIERES S.A.

Siège Social : 18, Rue Joseph Anoma – 01 B.P. 3802 Abidjan 01  
Tel: (225) 20 326 685 / 20 326 686 Fax : (225) 20 326 684 E-mail : [brvm@brvm.org](mailto:brvm@brvm.org)  
Site Internet : [www.brvm.org](http://www.brvm.org)

Antennes **BENIN** **BURKINA FASO** **COTE D'IVOIRE** **GUINEE BISSAU** **MALI** **NIGER** **SENEGAL** **TOGO**  
Tél : 229 312126 Tél : 226 308773 Tél : 225 20326685 Tél : 225 20326686 Tél : 223 232354 Tél : 227 736692 Tél : 221 8211518 Tél : 228 212305

## COMMUNIQUE /NEGO/130/2010

La BRVM a clôturé sa séance de cotation du jeudi 8 juillet 2010 en hausse par rapport à la séance précédente. L'indice BRVM Composite est passé de 139,75 à 139,92 points ; soit une progression de 0,12%. L'indice BRVM 10, pour sa part, a gagné 0,18% à 159,44 points contre 159,15 précédemment.

1. La valeur des transactions s'établit à 454,79 millions F CFA contre 79,69 millions F CFA réalisés le mercredi dernier.
2. La négociation a porté sur 12 sociétés pour un total de 38 inscrites sur le marché des actions. Le nombre de titres échangés s'est élevé à 31 294.
3. 17 SGI dont 9 hors Côte d'Ivoire ont participé au marché sur les 21 agréées.
4. La capitalisation boursière du marché des actions s'est chiffrée à 3 042 269 546 891 F CFA. Celle du marché obligataire s'élève à 436 710 785 320 F CFA.
5. Sur le marché obligataire, 61 obligations ont été échangées pour une valeur totale de F CFA 608 279, coupons courus non compris.

Nous remercions tous les intervenants du marché boursier régional et vous informons que la prochaine séance de cotation aura lieu, le vendredi 09 juillet 2010.

Fait à Abidjan, le 8 juillet 2010.

Pour le Directeur Général,  
le Directeur des Opérations du Marché,  
Chargé de l'Intérim

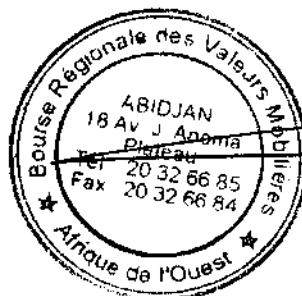

  
Emmanuel ZAMBLE BI