



Bulletin Officiel de la Cote

BOURSE REGIONALE DES VALEURS MOBILIERES S.A.

SOCIETE ANONYME AU CAPITAL DE FCFA 3 062 040 000
 Siège Social: Abidjan - COTE D'IVOIRE
 Adresse: 18, Rue Joseph Anoma (Rue des Banques) - Abidjan E-mail: brvm@brvm.org
 Tel: (225) 20 326 685 / 20 326 686 Fax : (225) 20 326 684
 Site Internet: www.brvm.org

Bulletin du 13 juillet 2010

Vol : 13 N° : 133

Séance du 13 juillet 2010

Indices de référence

Base = 100 au 15 septembre 1998	Fermeture	Variation		Fermeture Précédente	Capitalisation Boursière en F CFA
		en valeur	en %		
BRVM 10	161.52	1.65	1.03%	159.87	2,368,957,632,475
BRVM Composite	141.13	0.89	0.63%	140.24	3,072,113,854,675
Capitalisation du marché obligataire (en F CFA)					432,044,339,890

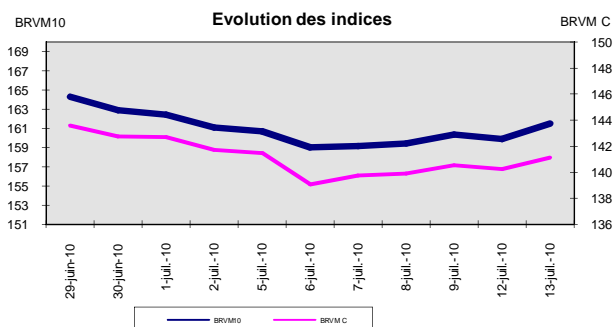
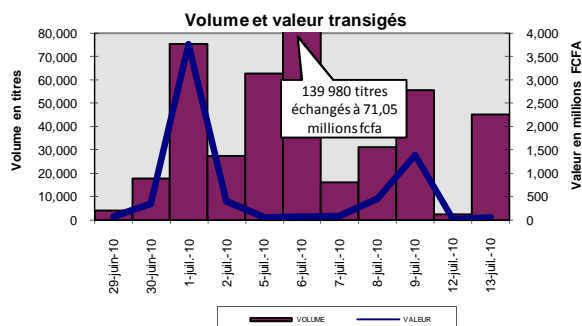

Indices sectoriels

Base = 100 au 14 juin 1999	Fermeture	Variation		Fermeture Précédente	Nombre de sociétés
		en valeur	en %		
BRVM - Industrie	81.32	-0.99	-1.20%	82.31	13
BRVM - Services Publics	387.80	2.48	0.64%	385.32	4
BRVM - Finances	60.23	0.88	1.48%	59.35	7
BRVM - Transport	252.20	0.00	0.00%	252.20	2
BRVM - Agriculture	171.62	3.09	1.83%	168.53	4
BRVM - Distribution	115.56	0.00	0.00%	115.56	7
BRVM - Autres Secteurs	57.10	0.00	0.00%	57.10	1

Sommaire du marché

	Volume Transigé	Valeur Totale Transigée (F CFA)	Nombre de Transactions	Nombre de titres échangés	Titres			
					Gains	Pertes	Inchangés	
Actions	44,968	59,815,365	52	12	5	1	6	
Obligations	17	169,983	2	2	0	0	2	
Droits	74	33,300	5	1	0	0	1	

Titres les plus actifs		Plus fortes hausses			Plus fortes baisses		
Titres	Volume	Titres	Cours	Variation	Titres	Cours	Variation
ECOBANK TRANS. INCORP. TG	44,175	SONATEL SN	135,000	1000	NESTLE CI	55,170	-4,470
SONATEL SN	330	PALM CI	6,995	485			
PALM CI	190	SGB CI	42,500	200			
SITAB CI	107	SITAB CI	50,000	10			
BOA-Benin Droit Pref. Sous. 5	74	ECOBANK TRANS. INCORP. TG	45	1			

Indices boursiers internationaux

Places financières africaines	Indices	Clôture 13-juil.-10	Variation Séance précédente	Indices au 31-déc.-09	Autres places financières	Indices	Clôture 13-juil.-10	Variations Séance précédente	Indices au 31-déc.-09
ACCRA (*)	GSE	6413.78	-1.66%	5572.34	PARIS (**)	CAC 40	3622.46	1.54%	3936.33
CASABLANCA (*)	MADEX	9656.38	0.80%	8464.47	LONDRES (**)	FOOTSIE 100	5245.12	1.51%	5412.88
LAGOS (*)	NSE	ND	-	20827.17	NEW YORK (*)	DJIA	10212.27	0.18%	10428.05
TUNIS (*)	TUNINDEX	4946.52	-0.20%	4291.72	TOKYO (**)	NIKKEI 225	9537.23	-0.11%	10546.44

(*) Indices de la veille

(**) Indices à 11 H GMT

Coupons annoncés

Symbole	Titre	Coupon		
		Montant net (FCFA)	Date de détachement	Date de paiement
FTSC	FILTISAC CI	321.08	15-juil.-10	19-juil.-10
SAFC	SAFCA CI	2,250	20-juil.-10	22-juil.-10
NTLC	NESTLE CI	2,700	20-juil.-10	22-juil.-10
SOGC	SOGB CI	2,502	22-juil.-10	26-juil.-10
SEMC	CROWN SIEM CI	2,250	28-juil.-10	30-juil.-10

ND: Non Disponible

MARCHÉ DES ACTIONS

Séance du 13 juillet 2010

Symbole	Titre	Classe de Capitalisation Boursière	Qté	Cours		Cours du jour	Volume	Valeur	Cours Précéd.	Cours Référence	Ecart maximum		Dernier dividende Payé		Cours extrêmes de l'année	
				Ach. / Vend.	Qté						Précéd.	Séance prochaine	Montant net	Date	Plus Bas	Plus Haut
SECTEUR - INDUSTRIE																
CABC	SICABLE CI	C	5	15725 / 17000	28	NC			15,725	15,725	14,550	16,900	2,340	18-mai-10	14,000	20,000
CDAC	CEDA CI	C		/ 4600	360	NC			4,710	4,710	4,360	5,060	630	7-juil-00	4,710	5,090
FTSC	FILTISAC CI	B	144	3400 / 3600	750	NC			3,600	3,600	3,330	3,870	331,70	16-juil-09	2,685	3,925
NEIC	NEI CI	C		/ 3085	364	NC			3,085	3,085	2,855	3,315	225	28-juil-01	3,085	3,595
N TLC	NESTLE CI	B	63	45000 / 55170	1,113	55,170	32	1,765,440	59,640	55,170	51,035	59,305	4,050	26-août-09	55,170	73,105
SEMC	CROWN SIEM CI	B		/ 34665	100	NC			34,665	34,665	32,070	37,260	2,250	31-juil-09	30,000	34,665
SIVC	SIVOVA CI	C	13	8605 / 9500	118	NC			9,890	9,890	9,150	10,630	900	8-juil-10	8,500	11,000
SLBC	SOLIBRA CI	A	381	154830 / 160000	10	NC			160,000	160,000	148,000	172,000	12,060	20-mai-10	149,160	186,500
SMBC	SMB CI	B	10	12000 / 13920	69	NC			13,920	13,920	12,880	14,960	1,087	24-juil-09	12,950	19,895
STBC	SITAB CI	B	14	47500 / 50000	125	50,000	107	5,350,000	49,990	50,000	46,250	53,750	8,270	14-avr-10	44,900	65,365
TTRC	TRITURAF CI (Société en liquidation)	C		/ 1700	75	NC			1,800	1,800	1,665	1,935	1,440	19-juil-02	1,370	2,400
UNLC	UNILEVER CI	B	111	43000 / 43000	168	DIF			50,730	43,415	40,160	46,670	2,421	2-juil-10	50,730	75,000
UNXC	UNIWAX CI	C	8	10825 / 11700	223	NC			11,700	11,700	10,825	12,575	1,350	6-juin-03	11,700	18,000
TOTAL							139	7,115,440								
SECTEUR - SERVICES PUBLICS																
CIEC	CIE CI	B	129	15000 / 15265	5	NC			16,500	16,500	15,265	17,735	1,854	30-juin-10	13,265	17,500
ONTBF	ONATEL BF	A	25	45000 / 46500	29	46,500	10	465,000	46,500	46,500	43,015	49,985			45,000	49,010
SDCC	SODE CI	C	90	10500 / 11100	12	NC			11,100	11,100	10,270	11,930	1,350	30-juin-10	8,000	13,300
SNTS	SONATEL SN	A	50	130005 / 135000	1,304	135,000	330	44,550,000	134,000	135,000	124,875	145,125	12,150	29-avr-10	120,000	150,000
TOTAL							340	45,015,000								
SECTEUR - FINANCES																
BICC	BICI CI	B				NC			33,700	33,700	31,175	36,225	4,320	7-juin-10	28,005	39,000
BOAB	BANK OF AFRICA BN	B	53	46500 /		46,500	12	558,000	46,500	46,500	43,015	49,985	3,150	1-juin-10	45,990	47,005
BOAC	BANK OF AFRICA COTE D'IVOIRE	B	30	29000 / 30000	34	30,000	2	60,000	30,000	30,000	27,750	32,250	1,800	2-juin-10	28,565	32,500
BOAN	BANK OF AFRICA NG	B		/ 40000	8	37,200	20	744,000	37,200	37,200	34,410	39,990	2,700	1-juin-10	37,200	40,255
ETIT	ECOBANK TRANS. INCORP. TG	A	10,924	45 / 47	48,532	45	44,175	1,987,875	44	45	42	48	1,57	9-juin-10	38	58
SAFC	SAFCA CI	C	2	29000 /		NC			29,000	29,000	26,825	31,175	2,250	30-juin-09	29,000	29,250
SGBC	SGB CI	A	549	42500 / 46000	13	42,500	51	2,167,500	42,300	42,500	39,315	45,685	5,032	6-juil-10	37,000	48,350
TOTAL							44,260	5,517,375								
SECTEUR - TRANSPORT																
SDSC	BOLLORE AFRICA LOGISTICS CI	B	297	49000 / 50000	89	NC			49,000	49,000	45,325	52,675	5,303	4-juin-10	42,500	50,000
SVOC	SIVOM CI	C	8	4660 / 5000	3	NC			5,000	5,000	4,625	5,375	270	5-juil-99	5,000	6,495
TOTAL																
SECTEUR - AGRICULTURE																
PALC	PALM CI	B	3,000	6520 / 6995	10	6,995	190	1,329,050	6,510	6,995	6,475	7,515	225	21-juil-00	4,950	7,350
SICC	SICOR CI	C		/ 5000	162	NC			5,000	5,000	4,625	5,375	1,919	25-sept-00	5,000	6,250
SOGC	SOGB CI	B	36	24000 / 24995	50	NC			24,000	24,000	22,200	25,800	2,070	27-juil-09	14,500	24,000
SPHC	SAPH CI	B	117	19500 / 19875	10	19,500	9	175,500	19,500	19,500	18,040	20,960	1,800	7-juin-10	10,000	19,500
TOTAL							199	1,504,550								
SECTEUR - DISTRIBUTION																
ABJC	SERVAIR ABIDJAN CI	C		/ 4000	25	NC			4,000	4,000	3,700	4,300	225	13-juil-00	3,395	4,445
BNBC	BERNABE CI	C		/ 22100	22	22,100	30	663,000	22,100	22,100	20,445	23,755	2,700	30-juin-10	15,990	22,250
CFAC	CFAO CI	B	4	16125 /		NC			15,000	15,000	13,875	16,125	2,784	14-juin-10	11,100	24,875
PRSC	SDA CI	B	5	110000 / 110000	51	NC			116,000	104 750ex-c	96,895	112,605	11,250	30-juin-10	116,000	116,000
SHEC	SHELL CI	B	199	10600 / 12950	4	NC			11,000	11,000	10,175	11,825	736	9-juin-10	9,500	17,800
SRIC	SARI CI	C	8	40000 / 48000	10	NC			40,000	40,000	37,000	43,000	5,262	14-juin-10	34,000	49,900
T TLC	TOTAL CI	B	5	87000 / 87000	5	NC			91,300	91,300	84,455	98,145	9,722	18-juin-10	79,000	93,525
TOTAL							30	663,000								
AUTRES SECTEURS																
STAC	SETAO CI	C				NC			4,625	4,625	4,280	4,970			4,625	5,000
TOTAL																
TOTAL - Marché des actions							44,968	59,815,365								

Légende:

Mentions : NC: Non Coté Ex: Ex-coupon ou Ex-droit SP: Suspendu DIF: Différé

Classe de Capitalisation Boursière :

- A: Sociétés ayant une capitalisation boursière Supérieure à 100 milliards FCFA.
- B: Sociétés ayant une capitalisation boursière Comprise entre 10 milliards FCFA et 100 milliards FCFA.
- C: Sociétés ayant une capitalisation boursière Inférieure ou égale à 10 milliards FCFA.

MARCHÉ DES DROITS

Symbole	Titre	Qté	Cours		Cours du jour	Volume	Valeur	Cours Précéd.	Cours Référence	Ecart maximum		Parité	Période de Négoce	
			Ach. / Vend.	Qté						Précéd.	Séance prochaine		Début	Fin
BOAB.DS5	BOA-Benin Droit Pref. Sous. 5	1,883	450 /		450	74	33,300	450	450	420	480	9 pour 1	1-juil-10	20-juil-10
TOTAL-Marché des droits							74	33,300						

Légende:

Parité: y pour x signifie y droits pour x action nouvelle

MARCHÉ DES OBLIGATIONS

Séance du 13 juillet 2010

Symbole	Titre	Qté	Cours		Cours du jour	Volume	Valeur	Cours		Ecart maximum		Coupon couru	Type Amort	Coupon d'intérêt		
			Ach. / Vend.	Qté				Précéd.	Reference	Séance	prochaine			Période	Montant net	Eché.
OBLIGATIONS REGIONALES																
BIDC.O1	BIDC 5,60% 2006-2013		/ 9998	11	NC			9,900	9,900	9,160	10,640	515.51	ACD	A	560	11-août
BOAB.O2	BOA BENIN 6.20% 2009-2014				NC			10,000	10,000	9,250	10,750	31.95	AC	A	583	23-juin
BOABF.O1	BOA-Burkina F. 5.90% 2006-2011				NC			10,000	10,000	9,250	10,750	311.71	AC	A	555	20-déc
BOABF.O2	BOA BURKINA F. 6.20% 2009-2014				NC			10,000	10,000	9,250	10,750	31.93	AC	A	582.80	23-juin
BOAC.O1	BOA - CI 6.20% 2009-2014				NC			10,000	10,000	9,250	10,750	33.29	AC	A	607.60	23-juin
BOAD.O6	BOAD 5,35% 2004-2011				NC			10,000	10,000	9,250	10,750	366.44	ACD	A	535	5-nov
BOAD.O7	BOAD 5% 2005-2013				NC			9,900	9,900	9,160	10,640	269.86	ACD	A	500	28-déc
BOAD.O8	BOAD 4,50% 2005-2011				NC			10,000	10,000	9,250	10,750	242.88	ACD	A	450	28-déc
BOAD.O9	BOAD 5% 2006-2014				NC			10,000	10,000	9,250	10,750	213.70	ACD	A	500	7-févr
BOAD.O10	BOAD 4,75% 2006-2012				NC			10,000	10,000	9,250	10,750	203.01	ACD	A	475	7-févr
BOAM.O1	BOA-Mali 5.75% 2006-2011				NC			10,000	10,000	9,250	10,750	280.82	AC	A	500	20-déc
BOAM.O2	BOA MALI 6.50% 2009-2014				NC			10,000	10,000	9,250	10,750	30.99	AC	A	565.50	23-juin
BOAN.O1	BOA NIGER 6.50% 2009-2014				NC			10,000	10,000	9,250	10,750	30.99	AC	A	565.50	23-juin
BOAS.O1	BOA SENEGAL 6.50% 2009-2014				NC			10,000	10,000	9,250	10,750	33.48	IF	A	611	23-juin
CAAB.O2	CAA BENIN 6% 2007-2012		/ 9900	10	NC			9,999	9,999	9,250	10,745	277.81	ACD	A	600	25-janv.
CEB.O2	CEB 6,50% 2004-2011		/ 3333	128	NC			3,333	3,333	3,085	3,580	32.03	ACD	A	433	16-juin
CLTB.O2	CELTEL BURKINA 6.35% 2007-2013				NC			9,900	9,900	9,160	10,640	240.38	ACD	S	298	17/02-08
EOS.O1	Etat SENEGAL 5.50% 2005-2010				NC			10,000	10,000	9,250	10,750	531.92	ACD	A	550	25-juil.
EOS.O2	Etat Sénégal 5,50% 2007-2012		/ 10000		NC			9,310	9,310	8,615	10,005	403.84	ACD	A	550	18-oct.
EOT.O1	ETAT DU TOGO 6.50% 2006-2011				NC			10,000	10,000	9,250	10,750	240.41	ACD	A	650	28-févr.
ONBF.O1	ONATEL 6.65% 2005-2011				NC			10,000	10,000	9,250	10,750	61.64	ACD	A	625	7-juin
PADS.O1	PAD 6.50% 2004-2011				NC			10,000	10,000	9,250	10,750	607.65	ACD	A	611	15-juil.
SEM.O1	SEMA 6.85% 2007-2012		/ 10100	93	NC			10,400	10,400	9,620	11,180	80.97	ACD	S	297.975	24/05-11
SHAF.O2	SHELTER AFRIQUE 6% 2008-2014				NC			10,000	10,000	9,250	10,750	86.41	ACD	S	300	21/11-05
STRAC.O1	SOTRA 6.80% 2007-2012				NC			9,850	9,850	9,115	10,585	18.25	AC	A	666	3-juil.
TGTLT.O1	TOGO TELECOM 6.50% 2007-2014		/ 10000	4,873	9,999	2	19,998	9,999	9,999	9,250	10,745	241.14	ACD	S	294.904	15/02-08
TPCI.O7	TPCI 6,25% 2008-2011		/ 9999	38	9,999	15	149,985	9,999	9,999	9,250	10,745	515.41	IF	A	625	15-sept.
TPCI.O8	TPCI 6,95% 2009-2014	3,498	9995 /		NC			10,000	10,000	9,250	10,750	651.21	ACD	A	695	5-août
TOTAL						17	169,983									
OBLIGATIONS KOLAS																
AFD.O1	AFD 5,25% 2008-2016				NC			9,900	9,900	9,160	10,640	176.92	IF	A	525	12-mars
SFI.O1	SFI 4,75% 2006-2011				NC			10,000	10,000	9,250	10,750	269.38	IF	A	475	18-déc.
TOTAL																
TOTAL-Marché des obligations						17	169,983									

Légende:
Type Amort: Type d'Amortissement - IF: IN FINE - AC: AMORTISSEMENT CONSTANT - AD: AMORTISSEMENT DEGRESSIF - ACD: AMORTISSEMENT DIFFERE CONSTANT

Période: Périodicité de paiement des coupons - A: annuelle - S: Semestrielle - T: Trimestrielle

Eché.: Echéance de paiement des intérêts

Mentions: NC: Non Coté Ex: Ex-coupon ou Ex-droit SP: Suspendu DIF: Différé

Avis, Décisions, Instructions & Circulaires du jour

Les Avis et Instructions sont disponibles auprès des Antennes Nationales de Bourse et sur le site internet de la BRVM : www.brvm.org



SOGESPAR

La société de gestion SOGESPAR publie à l'attention des intervenants du Marché Financier Régional la Valeur Liquidative du FCP SOGEVALOR au 12 Juillet 2010 dans le tableau ci-dessous.

VL FCP SOGEVALOR	
Nombre de parts au 12/07/2010	816,345
Valeur liquidative d'origine	5,000FCFA
Valeur liquidative au 09/07/2010	12,609FCFA
Valeur liquidative au 12/07/2010	12,622FCFA
Variation de la VL au 12/07/2010	0.10%
Valeur Actif net au 12/07/2010	10,303,717,052.71FCFA



BOURSE REGIONALE DES VALEURS MOBILIERES S.A.

Siège Social : 18, Rue Joseph Anoma – 01 B.P. 3802 Abidjan 01

Tel: (225) 20 326 685 / 20 326 686 Fax : (225) 20 326 684 E-mail : brvm@brvm.org

Site Internet : www.brvm.org

Antennes **BENIN** **BURKINA FASO** **COTE D'IVOIRE** **GUINEE BISSAU** **MALI** **NIGER** **SENEGAL** **TOGO**
Tél : 229 312126 Tél : 226 308773 Tél : 225 20326685 Tél : 225 20326686 Tél : 223 232354 Tél : 227 736692 Tél : 221 8211518 Tél : 228 212305

COMMUNIQUE /NEGO/133/2010

La BRVM a clôturé sa séance de cotation du mardi 13 juillet 2010 en hausse par rapport à la séance précédente. L'indice BRVM Composite est passé de 140,24 à 141,13 points ; soit une progression de 0,63%. L'indice BRVM 10, pour sa part, a gagné 1,03% à 161,52 points contre 159,87 précédemment.

1. La valeur des transactions s'établit à 60,02 millions F CFA contre 12,21 millions F CFA réalisés le lundi dernier.
2. La négociation a porté sur 12 sociétés pour un total de 38 inscrites sur le marché des actions. Le nombre de titres échangés s'est élevé à 45 059.
3. 17 SGI dont 9 hors Côte d'Ivoire ont participé au marché sur les 21 agréées.
4. La capitalisation boursière du marché des actions s'est chiffrée à 3 072 113 854 675 F CFA. Celle du marché obligataire s'élève à 432 044 339 890 F CFA.
5. Sur le marché obligataire, 17 obligations ont été échangées pour une valeur totale de F CFA 169 983, coupons courus non compris.

Nous remercions tous les intervenants du marché boursier régional et vous informons que la prochaine séance de cotation aura lieu, le mercredi 14 juillet 2010.

Fait à Abidjan, le 13 juillet 2010.

Le Directeur Général



Jean-Paul GILLET