



Bulletin Officiel de la Cote

BOURSE REGIONALE DES VALEURS MOBILIERES S.A.

SOCIETE ANONYME AU CAPITAL DE FCFA 3 062 040 000
 Siège Social: Abidjan - COTE D'IVOIRE
 Adresse: 18, Rue Joseph Anoma (Rue des Banques) - Abidjan E-mail: brvm@brvm.org
 Tel: (225) 20 326 685 / 20 326 686 Fax : (225) 20 326 684
 Site Internet: www.brvm.org

Bulletin du 14 juillet 2010

Vol : 13 N° : 134

Séance du 14 juillet 2010

Indices de référence

Base = 100 au 15 septembre 1998	Fermeture	Variation		Fermeture Précédente	Capitalisation Boursière en F CFA
		en valeur	en %		
BRVM 10	162.98	1.46	0.90%	161.52	2,390,359,715,939
BRVM Composite	141.23	0.10	0.07%	141.13	3,074,284,669,239
Capitalisation du marché obligataire (en F CFA)					432,044,339,890

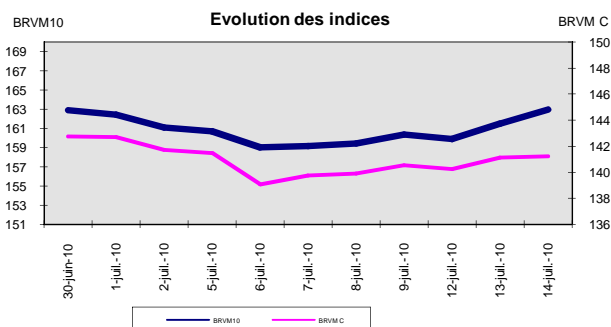
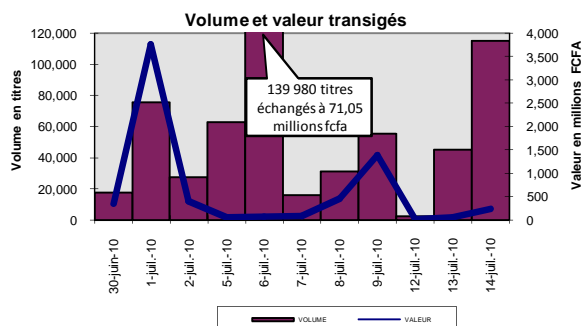

Indices sectoriels

Base = 100 au 14 juin 1999	Fermeture	Variation		Fermeture Précédente	Nombre de sociétés
		en valeur	en %		
BRVM - Industrie	77.01	-4.31	-5.30%	81.32	13
BRVM - Services Publics	387.78	-0.02	-0.01%	387.80	4
BRVM - Finances	61.94	1.71	2.84%	60.23	7
BRVM - Transport	252.20	0.00	0.00%	252.20	2
BRVM - Agriculture	173.69	2.07	1.21%	171.62	4
BRVM - Distribution	116.55	0.99	0.86%	115.56	7
BRVM - Autres Secteurs	57.10	0.00	0.00%	57.10	1

Sommaire du marché

	Volume Transigé	Valeur Totale Transigée (F CFA)	Nombre de Transactions	Nombre de titres échangés	Titres		
					Gains	Pertes	Inchangés
Actions	114,928	229,841,884	129	20	5	8	7
Obligations	0	0	0	0	0	0	0
Droits	256	115,200	3	1	0	0	1

Titres les plus actifs		Plus fortes hausses			Plus fortes baisses		
Titres	Volume	Titres	Cours	Variation	Titres	Cours	Variation
ECOBANK TRANS. INCORP. TG	106,532	SHELL CI	11,825	825	UNILEVER CI	40,160	-10,570
SAPH CI	6,159	SAPH CI	20,000	500	SITAB CI	46,500	-3,500
BICI CI	509	BICI CI	34,000	300	SIVOA CI	9,500	-390
FILTISAC CI	405	PALM CI	7,005	10	Bank Of Africa NIGER	36,900	-300
SONATEL SN	390	ECOBANK TRANS. INCORP. TG	47	2	FILTISAC CI	3,330	-270

Indices boursiers internationaux

Places financières africaines	Indices	Clôture 14-juil.-10	Variation Séance précédente	Indices au 31-déc.-09	Autres places financières	Indices	Clôture 14-juil.-10	Variations Séance précédente	Indices au 31-déc.-09
ACCRA (*)	GSE	6279	-2.10%	5572.34	PARIS (**)	CAC 40	3616.34	-0.59%	3936.33
CASABLANCA (*)	MADEX	9770.16	1.18%	8464.47	LONDRES (**)	FOOTSIE 100	5236.2	-0.66%	5412.88
LAGOS (*)	NSE	ND	-	20827.17	NEW YORK (*)	DJIA	10363.02	1.44%	10428.05
TUNIS (*)	TUNINDEX	4956.18	0.20%	4291.72	TOKYO (**)	NIKKEI 225	9795.24	2.71%	10546.44

(*) Indices de la veille

(**) Indices à 11 H GMT

Coupons annoncés

Symbole	Titre	Coupon		
		Montant net (FCFA)	Date de détachement	Date de paiement
FTSC	FILTISAC CI	321.08	15-juil.-10	19-juil.-10
SAFC	SAFCA CI	2,250	20-juil.-10	22-juil.-10
NTLC	NESTLE CI	2,700	20-juil.-10	22-juil.-10
SOGC	SOGB CI	2,502	22-juil.-10	26-juil.-10
SEMC	CROWN SIEM CI	2,250	28-juil.-10	30-juil.-10

ND: Non Disponible

MARCHÉ DES ACTIONS

Séance du 14 juillet 2010

Symbole	Titre	Classe de Capitalisation Boursière	Qté	Cours		Cours du jour	Volume	Valeur	Cours Précéd.	Cours Référence	Ecart maximum		Dernier dividende Payé		Cours extrêmes de l'année	
				Ach. / Vend.	Qté						Précéd.	Référence	Séance prochaine	Montant net	Date	Plus Bas
SECTEUR - INDUSTRIE																
CABC	SICABLE CI	C	10	15000 / 15725	19	15,725	5	78,625	15,725	15,725	14,550	16,900	2,340	18-mai-10	14,000	20,000
CDAC	CEDA CI	C		/ 4600	360	NC			4,710	4,710	4,360	5,060	630	7-juil-00	4,710	5,090
FTSC	FILTISAC CI	B	1,500	3200 / 3330	1,595	3,330	405	1,348,650	3,600	3 008.92 ex-c	2,785	3,225	321.08	19-juil-10	2,685	3,925
NEIC	NEI CI	C		/ 3085	364	NC			3,085	3,085	2,855	3,315	225	28-juil-01	3,085	3,595
N TLC	NESTLE CI	B	5	51035 / 51035	210	NC			55,170	55,170	51,035	59,305	4,050	26-août-09	55,170	73,105
SEMC	CROWN SIEM CI	B		/ 34665	100	NC			34,665	34,665	32,070	37,260	2,250	31-juil-09	30,000	34,665
SIVC	SIVOVA CI	C	13	8605 / 9500	104	9,500	25	237,500	9,890	9,500	8,790	10,210	900	8-juil-10	8,500	11,000
SLBC	SOLIBRA CI	A	381	154830 /		160,000	10	1,600,000	160,000	160,000	148,000	172,000	12,060	20-mai-10	149,160	186,500
SMBC	SMB CI	B	49	12000 / 13900	15	13,900	10	139,000	13,920	13,900	12,860	14,940	1,087	24-juil-09	12,950	19,895
STBC	SITAB CI	B	35	46000 / 46500	696	46,500	304	14,136,000	50,000	46,500	43,015	49,985	8,270	14-avr-10	44,900	65,365
TTRC	TRITURAF CI (Société en liquidation)	C		/ 1500	50	NC			1,800	1,800	1,665	1,935	1,440	19-juil-02	1,370	2,400
UNLC	UNILEVER CI	B		/ 40160	133	40,160	123	4,939,680	50,730	40,160	37,150	43,170	2,421	2-juil-10	40,160	75,000
UNXC	UNIWAX CI	C	8	10825 / 11700	222	11,700	1	11,700	11,700	11,700	10,825	12,575	1,350	6-juin-03	11,700	18,000
TOTAL							883	22,491,155								
SECTEUR - SERVICES PUBLICS																
CIEC	CIE CI	B	129	15000 / 15995	5	NC			16,500	16,500	15,265	17,735	1,854	30-juin-10	13,265	17,500
ONTBF	ONATEL BF	A	25	45000 / 46500	10	NC			46,500	46,500	43,015	49,985			45,000	49,010
SDCC	SODE CI	C	90	10500 / 11000	3	11,000	12	132,000	11,100	11,000	10,175	11,825	1,350	30-juin-10	8,000	13,300
SNTS	SONATEL SN	A	50	130005 / 135000	1,419	135,000	390	52,650,000	135,000	135,000	124,875	145,125	12,150	29-avr-10	120,000	150,000
TOTAL							402	52,782,000								
SECTEUR - FINANCES																
BICC	BICI CI	B	326	34000 / 38000	115	34,000	509	17,306,000	33,700	34,000	31,450	36,550	4,320	7-juin-10	28,005	39,000
BOAB	BANK OF AFRICA BN	B	5	46500 /		46,500	35	1,627,500	46,500	46,500	43,015	49,985	3,150	1-juin-10	45,990	47,005
BOAC	BANK OF AFRICA COTE D'IVOIRE	B	10	30000 /		NC			30,000	30,000	27,750	32,250	1,800	2-juin-10	28,565	32,500
BOAN	BANK OF AFRICA NG	B		/ 36900	3	36,900	41	1,512,900	37,200	36,900	34,135	39,665	2,700	1-juin-10	36,900	40,255
ETIT	ECOBANK TRANS. INCORP. TG	A	31,749	47 / 52	53,769	47	106,532	5,007,004	45	47	44	50	1,57	9-juil-10	38	58
SAFC	SAFCA CI	C	2	29000 /		NC			29,000	29,000	26,825	31,175	2,250	30-juin-09	29,000	29,250
SGBC	SGB CI	A	526	42500 / 43200	101	42,500	43	1,827,500	42,500	42,500	39,315	45,685	5,032	6-juil-10	37,000	48,350
TOTAL							107,160	27,280,904								
SECTEUR - TRANSPORT																
SDSC	BOLLORE AFRICA LOGISTICS CI	B	90	49500 / 50000	89	NC			49,000	49,000	45,325	52,675	5,303	4-juin-10	42,500	50,000
SVOC	SIVOM CI	C	7	5000 /		5,000	3	15,000	5,000	5,000	4,625	5,375	270	5-juil-99	5,000	6,495
TOTAL							3	15,000								
SECTEUR - AGRICULTURE																
PALC	PALM CI	B	129	7005 / 7200	108	7,005	200	1,401,000	6,995	7,005	6,480	7,530	225	21-juil-00	4,950	7,350
SICC	SICOR CI	C	1	4625 / 4625	3	NC			5,000	5,000	4,625	5,375	1,919	25-sept-00	5,000	6,250
SOGC	SOGB CI	B	11	21500 / 23950	37	23,950	104	2,490,800	24,000	23,950	22,155	25,745	2,070	27-juil-09	14,500	24,000
SPHC	SAPH CI	A	4,260	20000 / 21000	11	20,000	6,159	123,180,000	19,500	20,000	18,500	21,500	1,800	7-juin-10	10,000	20,000
TOTAL							6,463	127,071,800								
SECTEUR - DISTRIBUTION																
ABJC	SERVAIR ABIDJAN CI	C	15	4000 / 5110	30	NC			4,000	4,000	3,700	4,300	225	13-juil-00	3,395	4,445
BNBC	BERNABE CI	C		/ 22100	578	NC			22,100	22,100	20,445	23,755	2,700	30-juin-10	15,990	22,250
CFAC	CFAO CI	B	4	16125 /		NC			15,000	15,000	13,875	16,125	2,784	14-juin-10	11,100	24,875
PRSC	SDA CI	B	5	110000 / 110000	50	NC			116,000	104 750ex-c	96,895	112,605	11,250	30-juin-10	116,000	116,000
SHEC	SHELL CI	B	2	11000 / 12950	4	11,825	17	201,025	11,000	11,825	10,940	12,710	736	9-juin-10	9,500	17,800
SRIC	SARI CI	C	4	41000 / 48000	10	NC			40,000	40,000	37,000	43,000	5,262	14-juin-10	34,000	49,900
T TLC	TOTAL CI	B	5	90000 / 90000	14	NC			91,300	91,300	84,455	98,145	9,722	18-juin-10	79,000	93,525
TOTAL							17	201,025								
AUTRES SECTEURS																
STAC	SETAO CI	C				NC			4,625	4,625	4,280	4,970			4,625	5,000
TOTAL																
TOTAL - Marché des actions							114,928	229,841,884								

Légende:

Mentions : NC: Non Coté Ex: Ex-coupon ou Ex-droit SP: Suspendu DIF: Différé

Classe de Capitalisation Boursière :

- A: Sociétés ayant une capitalisation boursière Supérieure à 100 milliards FCFA.
- B: Sociétés ayant une capitalisation boursière Comprise entre 10 milliards FCFA et 100 milliards FCFA.
- C: Sociétés ayant une capitalisation boursière Inférieure ou égale à 10 milliards FCFA.

MARCHÉ DES DROITS

Symbole	Titre	Qté	Cours		Cours du jour	Volume	Valeur	Cours Précéd.	Cours Référence	Ecart maximum		Parité	Période de Négoce	
			Ach. / Vend.	Qté						Précéd.	Référence		Séance prochaine	Début
BOAB.DS5	BOA-Benin Droit Pref. Sous. 5	1,896	450 /		450	256	115,200	450	450	420	480	9 pour 1	1-juil-10	20-juil-10
TOTAL-Marché des droits							256	115,200						

Légende:

Parité: y pour x signifie y droits pour x action nouvelle

MARCHÉ DES OBLIGATIONS

Séance du 14 juillet 2010

Symbole	Titre	Qté	Cours		Cours du jour	Volume	Valeur	Cours		Ecart maximum		Coupon couru	Type Amort	Coupon d'intérêt		
			Ach. / Vend.	Qté				Précéd.	Reference	Séance	prochaine			Période	Montant net	Eché.
OBLIGATIONS REGIONALES																
BIDC.O1	BIDC 5,60% 2006-2013		/ 9998	11	NC			9,900	9,900	9,160	10,640	517.04	ACD	A	560	11-août
BOAB.O2	BOA BENIN 6.20% 2009-2014				NC			10,000	10,000	9,250	10,750	33.54	AC	A	583	23-juin
BOABF.O1	BOA-Burkina F. 5.90% 2006-2011				NC			10,000	10,000	9,250	10,750	313.23	AC	A	555	20-déc
BOABF.O2	BOA BURKINA F. 6.20% 2009-2014				NC			10,000	10,000	9,250	10,750	33.53	AC	A	582.80	23-juin
BOAC.O1	BOA - CI 6.20% 2009-2014				NC			10,000	10,000	9,250	10,750	34.96	AC	A	607.60	23-juin
BOAD.O6	BOAD 5,35% 2004-2011				NC			10,000	10,000	9,250	10,750	367.90	ACD	A	535	5-nov
BOAD.O7	BOAD 5% 2005-2013				NC			9,900	9,900	9,160	10,640	271.23	ACD	A	500	28-déc
BOAD.O8	BOAD 4,50% 2005-2011				NC			10,000	10,000	9,250	10,750	244.11	ACD	A	450	28-déc
BOAD.O9	BOAD 5% 2006-2014				NC			10,000	10,000	9,250	10,750	215.07	ACD	A	500	7-févr
BOAD.O10	BOAD 4,75% 2006-2012				NC			10,000	10,000	9,250	10,750	204.32	ACD	A	475	7-févr
BOAM.O1	BOA-Mali 5.75% 2006-2011				NC			10,000	10,000	9,250	10,750	282.19	AC	A	500	20-déc
BOAM.O2	BOA MALI 6.50% 2009-2014				NC			10,000	10,000	9,250	10,750	32.54	AC	A	565.50	23-juin
BOAN.O1	BOA NIGER 6.50% 2009-2014				NC			10,000	10,000	9,250	10,750	32.54	AC	A	565.50	23-juin
BOAS.O1	BOA SENEGAL 6.50% 2009-2014				NC			10,000	10,000	9,250	10,750	35.15	IF	A	611	23-juin
CAAB.O2	CAA BENIN 6% 2007-2012		/ 9995	83	NC			9,999	9,999	9,250	10,745	279.45	ACD	A	600	25-janv.
CEB.O2	CEB 6,50% 2004-2011		/ 3333	128	NC			3,333	3,333	3,085	3,580	33.22	ACD	A	433	16-juin
CLTB.O2	CELTEL BURKINA 6.35% 2007-2013				NC			9,900	9,900	9,160	10,640	242.02	ACD	S	298	17/02-08
EOS.O1	Etat SENEGAL 5.50% 2005-2010				NC			10,000	10,000	9,250	10,750	533.42	ACD	A	550	25-juil.
EOS.O2	Etat Sénégal 5,50% 2007-2012		/ 10000		NC			9,310	9,310	8,615	10,005	405.34	ACD	A	550	18-oct.
EOT.O1	ETAT DU TOGO 6,50% 2006-2011				NC			10,000	10,000	9,250	10,750	242.19	ACD	A	650	28-févr.
ONTF.O1	ONATEL 6,65% 2005-2011				NC			10,000	10,000	9,250	10,750	63.36	ACD	A	625	7-juin
PADS.O1	PAD 6,50% 2004-2011				NC			10,000	10,000	9,250	10,750	609.33	ACD	A	611	15-juil.
SEM.O1	SEMA 6,85% 2007-2012		/ 10100	93	NC			10,400	10,400	9,620	11,180	82.59	ACD	S	297.975	24/05-11
SHAF.O2	SHELTER AFRIQUE 6% 2008-2014				NC			10,000	10,000	9,250	10,750	88.04	ACD	S	300	21/11-05
STRAC.O1	SOTRA 6,80% 2007-2012				NC			9,850	9,850	9,115	10,585	20.07	AC	A	666	3-juil.
TGTLT.O1	TOGO TELECOM 6,50% 2007-2014		/ 10000	4,873	NC			9,999	9,999	9,250	10,745	242.77	ACD	S	294.904	15/02-08
TPCI.O7	TPCI 6,25% 2008-2011		/ 9999	43	NC			9,999	9,999	9,250	10,745	517.12	IF	A	625	15-sept.
TPCI.O8	TPCI 6,95% 2009-2014	3,498	9995 /		NC			10,000	10,000	9,250	10,750	653.11	ACD	A	695	5-août
TOTAL																
OBLIGATIONS KOLAS																
AFD.O1	AFD 5,25% 2008-2016				NC			9,900	9,900	9,160	10,640	178.36	IF	A	525	12-mars
SFI.O1	SFI 4,75% 2006-2011				NC			10,000	10,000	9,250	10,750	270.68	IF	A	475	18-déc.
TOTAL																
TOTAL-Marché des obligations																

Légende:
Type Amort: Type d'Amortissement - IF: IN FINE - AC: AMORTISSEMENT CONSTANT - AD: AMORTISSEMENT DEGRESSIF - ACD: AMORTISSEMENT DIFFERE CONSTANT

Période: Périodicité de paiement des coupons - A: annuelle - S: Semestrielle - T: Trimestrielle

Eché.: Echéance de paiement des intérêts

Mentions: NC: Non Coté Ex: Ex-coupon ou Ex-droit SP: Suspendu DIF: Différé

Avis, Décisions, Instructions & Circulaires du jour

- Avis N 118-2010 / BRVM / DG du 14 juillet 2010 - Annulation d'ordres de Bourse.

 Les Avis et Instructions sont disponibles auprès des Antennes Nationales de Bourse et sur le site internet de la BRVM : www.brvm.org



BOURSE REGIONALE DES VALEURS MOBILIERES S.A.

Afrique de l'Ouest

SOCIETE ANONYME AU CAPITAL DE F.CFA 3 062 040 000

Siège Social : Abidjan - COTE D'IVOIRE

Adresse : 18, Avenue Joseph Anoma – 01 BP 3802 Abidjan 01

Tél.: (225) 20 32 66 85 / 20 32 66 86 - Fax : (225) 20 32 47 77 / 20 32 66 84

Email : brvm@brvm.org

AVIS N°118-2010 / BRVM /DG

Annulation d'ordres de bourse

La Bourse Régionale des Valeurs Mobilières de l'Afrique de l'Ouest porte à la connaissance du public et des intervenants du marché, qu'un (01) ordre d'achat de 3 000 actions SOGB CI à F CFA 24 000 et un (01) ordre de vente de 18 actions UNILEVER CI à F CFA 40 000 enregistrés à la séance de bourse du 14 juillet 2010, ont été annulés.

Fait à Abidjan, le 14 juillet 2010

Le Directeur Général





OPTI ASSET MANAGEMENT S.A.

Société de Gestion des FCP & SICAV

La société de gestion **Opti Asset Management** (OAM) publie à l'attention des intervenants du Marché Financier Régional et des investisseurs la Valeur Liquidative des Fonds Communs de Placement (FCP) au **13 juillet 2010**

OPCVM (1)	Nombre de Parts	Valeur Liquidative Initiale (en FCFA)	Valeur Liquidative du jour (en FCFA)	Performance Par rapport		
				Au jour précédent	Au début de l'année	A la Valeur Liquidative Initiale
FCP (2)						
OPTI PLACEMENT	171 081,44	5 000	11 128,19	0,14%	7,42%	122,56%
FCP						
OPTI REVENU	42 827,74	5 000	7 241,70	0,01%	4,09%	44,83%
FCP						
OPTI CAPITAL	34 907,14	5 000	10 669,00	0,12%	8,92%	113,38%

(1) - Organisme de Placement Collectif en Valeurs Mobilières

(2) - Fonds Commun de Placement

OPTI ASSET MANAGEMENT S.A

AU CAPITAL DE 20 000 000 DE F CFA, AGREMENT CREPMF N° S

IMMEUBLE UTB-GRAND MARCHÉ, 3^e ETAGE, B.P. 2312 LOME-TOGO

TEL: (228) 221 04 42, 221 04 83 FAX: (228) 221 05 30

LA DIRECTION GENERALE





SOGESPAR

La société de gestion SOGESPAR publie à l'attention des intervenants du Marché Financier Régional la Valeur Liquidative du FCP SOGEVALOR au 13 Juillet 2010 dans le tableau ci-dessous.

VL FCP SOGEVALOR	
Nombre de parts au 13/07/2010	816,345
Valeur liquidative d'origine	5,000FCFA
Valeur liquidative au 12/07/2010	12,622FCFA
Valeur liquidative au 13/07/2010	12,627FCFA
Variation de la VL au 13/07/2010	0.04%
Valeur Actif net au 13/07/2010	10,308,097,604.85FCFA



BOURSE REGIONALE DES VALEURS MOBILIERES S.A.

Siège Social : 18, Rue Joseph Anoma – 01 B.P. 3802 Abidjan 01

Tel: (225) 20 326 685 / 20 326 686 Fax : (225) 20 326 684 E-mail : brvm@brvm.org

Site Internet : www.brvm.org

Antennes **BENIN** **BURKINA FASO** **COTE D'IVOIRE** **GUINEE BISSAU** **MALI** **NIGER** **SENEGAL** **TOGO**
Tél : 229 312126 Tél : 226 308773 Tél : 225 20326685 Tél : 225 20326686 Tél : 223 232354 Tél : 227 736692 Tél : 221 8211518 Tél : 228 212305

COMMUNIQUE /NEGO/134/2010

La BRVM a clôturé sa séance de cotation du mercredi 14 juillet 2010 en légère hausse par rapport à la séance précédente. L'indice BRVM Composite est passé de 141,13 à 141,23 points ; soit une progression de 0,07%. L'indice BRVM 10, pour sa part, a gagné 0,90% à 162,98 points contre 161,52 précédemment.

1. La valeur des transactions s'établit à 229,96 millions F CFA contre 60,02 millions F CFA réalisés le mardi dernier.
2. La négociation a porté sur 20 sociétés pour un total de 38 inscrites sur le marché des actions. Le nombre de titres échangés s'est élevé à 115 184.
3. 16 SGI dont 8 hors Côte d'Ivoire ont participé au marché sur les 21 agréées.
4. La capitalisation boursière du marché des actions s'est chiffrée à 3 074 284 669 239 F CFA. Celle du marché obligataire s'élève à 432 044 339 890 F CFA.

Nous remercions tous les intervenants du marché boursier régional et vous informons que la prochaine séance de cotation aura lieu, le jeudi 15 juillet 2010.

Fait à Abidjan, le 14 juillet 2010.

Le Directeur Général

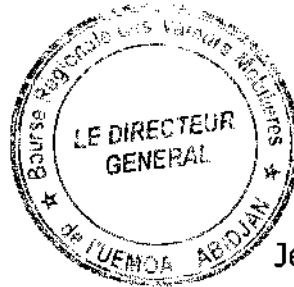

Jean-Paul BILLET