



Bulletin Officiel de la Cote

BOURSE REGIONALE DES VALEURS MOBILIERES S.A.

SOCIETE ANONYME AU CAPITAL DE FCFA 3 062 040 000
 Siège Social: Abidjan - COTE D'IVOIRE
 Adresse: 18, Rue Joseph Anoma (Rue des Banques) - Abidjan E-mail: brvm@brvm.org
 Tel: (225) 20 326 685 / 20 326 686 Fax : (225) 20 326 684
 Site Internet: www.brvm.org

Bulletin du 28 juillet 2010

Vol : 13 N° : 144

Séance du 28 juillet 2010

Indices de référence

Base = 100 au 15 septembre 1998	Fermeture	Variation		Fermeture Précédente	Capitalisation Boursière en F CFA
		en valeur	en %		
BRVM 10	165.00	0.03	0.02%	164.97	2,419,909,700,399
BRVM Composite	142.28	-0.01	-0.01%	142.29	3,097,030,987,829
Capitalisation du marché obligataire (en F CFA)					415,579,907,822

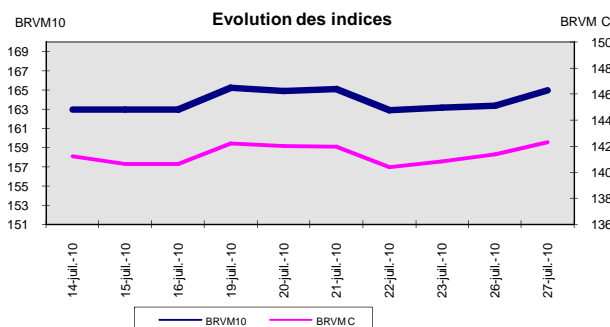
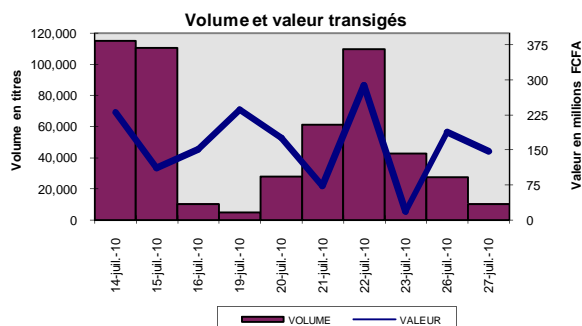

Indices sectoriels

Base = 100 au 14 juin 1999	Fermeture	Variation		Fermeture Précédente	Nombre de sociétés
		en valeur	en %		
BRVM - Industrie	75.33	-0.77	-1.01%	76.10	13
BRVM - Services Publics	383.97	0.00	0.00%	383.97	4
BRVM - Finances	63.29	-0.13	-0.20%	63.42	7
BRVM - Transport	257.05	12.06	4.92%	244.99	2
BRVM - Agriculture	202.13	2.11	1.05%	200.02	4
BRVM - Distribution	111.81	0.00	0.00%	111.81	7
BRVM - Autres Secteurs	57.10	0.00	0.00%	57.10	1

Sommaire du marché

	Volume Transigé	Valeur Totale Transigée (F CFA)	Nombre de Transactions	Nombre de titres échangés	Titres			
					Gains	Pertes	Inchangés	
Actions	30,046	117,490,183	124	18	7	3	8	
Obligations	7	70,000	1	1	0	0	1	
Droits	0	0	0	0	0	0	0	

Titres les plus actifs		Plus fortes hausses			Plus fortes baisses		
Titres	Volume	Titres	Cours	Variation	Titres	Cours	Variation
ECOBANK TRANS. INCORP. TG	26,119	BOLLORE AFRICA LOGISTICS CI	50,000	2490	NESTLE CI	43,015	-3,485
PALM CI	1,375	SGB CI	46,000	2490	ONATEL BF	45,475	-25
SAPH CI	1,056	Bank Of Africa NIGER	37,200	1200	ECOBANK TRANS. INCORP. TG	47	-1
Bank Of Africa NIGER	366	SAPH CI	24,010	495			
SONATEL SN	300	SODE CI	11,100	75			

Indices boursiers internationaux

Places financières africaines	Indices	Clôture 28-juil.-10	Variation Séance précédente	Indices au 31-déc.-09	Autres places financières	Indices	Clôture 28-juil.-10	Variations Séance précédente	Indices au 31-déc.-09
ACCRA (*)	GSE	6366.21	1.25%	5572.34	PARIS (**)	CAC 40	3674.09	0.21%	3936.33
CASABLANCA (*)	MADEX	9620.22	-0.01%	8464.47	LONDRES (**)	FOOTSIE 100	5342.66	-0.43%	5412.88
LAGOS (*)	NSE	25863.81	-	20827.17	NEW YORK (*)	DJIA	10537.69	0.12%	10428.05
TUNIS (*)	TUNINDEX	5004.23	0.48%	4291.72	TOKYO (**)	NIKKEI 225	9753.27	2.70%	10546.44

(*) Indices de la veille

(**) Indices à 11 H GMT

Coupons annoncés

Symbole	Titre	Coupon		
		Montant net (FCFA)	Date de détachement	Date de paiement
SEMC	CROWN SIEM CI	2,250	28-juil.-10	30-juil.-10

ND: Non Disponible

MARCHÉ DES ACTIONS

Séance du 28 juillet 2010

Symbole	Titre	Classe de Capitalisation Boursière	Qté	Cours		Cours du jour	Volume	Valeur	Cours Précéd.	Cours Référence	Ecart maximum		Dernier dividende Payé		Cours extrêmes de l'année	
				Ach. / Vend.	Qté						Plus Bas	Plus Haut	Montant net	Date	Plus Bas	Plus Haut
SECTEUR - INDUSTRIE																
CABC	SICABLE CI	C	20	15010 / 17000	28	NC			15,720	15,720	14,545	16,895	2,340	18-mai-10	14,000	20,000
CDAC	CEDA CI	C		/ 4600	360	NC			4,710	4,710	4,360	5,060	630	7-juil-00	4,710	5,090
FTSC	FILTISAC CI	B	50	3000 / 3200	2,575	3,200	110	352,000	3,200	3,200	2,960	3,440	321,08	19-juil-10	2,685	3,925
NEIC	NEI CI	C		/ 2885	49	NC			3,085	3,085	2,855	3,315	225	28-juil-01	3,085	3,595
N TLC	NESTLE CI	B		/ 43015	49	43,015	62	2,666,930	46,500	43,015	39,790	46,240	2,700	22-juil-10	43,015	73,105
SEMC	CROWN SIEM CI	B				NC			34,665	32 415ex-c	29,985	34,985	2,250	30-juil-10	30,000	34,665
SIVC	SIVOVA CI	C	6	8495 / 8495	140	NC			8,500	8,500	7,865	9,135	900	8-juil-10	8,500	11,000
SLBC	SOLIBRA CI	A	107	154830 / 155000	40	NC			154,830	154,830	143,220	166,440	12,060	20-mai-10	149,160	186,500
SMBC	SMB CI	B	4	12000 / 13920	578	NC			12,000	12,000	11,100	12,900	1,087	24-juil-09	12,000	19,895
STBC	SITAB CI	B	53	47600 / 50000	40	NC			47,500	47,500	43,940	51,060	8,270	14-avr-10	44,900	65,365
TTRC	TRITURAF CI (Société en liquidation)	C		/ 1000	37	NC			1,800	1,800	1,665	1,935	1,440	19-juil-02	1,370	2,400
UNLC	UNILEVER CI	B	35	48500 / 49000	10	48,500	55	2,667,500	48,500	48,500	44,865	52,135	2,421	2-juil-10	37,150	75,000
UNXC	UNIWAX CI	C	15	10000 / 10825	19	NC			11,700	11,700	10,825	12,575	1,350	6-juin-03	11,700	18,000
TOTAL							227	5,686,430								
SECTEUR - SERVICES PUBLICS																
CIEC	CIE CI	B	546	15000 / 15800	5,965	15,800	45	711,000	15,790	15,800	14,615	16,985	1,854	30-juin-10	13,265	17,500
ONTBF	ONATEL BF	A		/ 45475	120	45,475	60	2,728,500	45,500	45,475	42,065	48,885			45,000	49,010
SDCC	SODE CI	C	12	11025 / 11100	28	11,100	134	1,487,400	11,025	11,100	10,270	11,930	1,350	30-juin-10	8,000	13,300
SNTS	SONATEL SN	A	20	131000 / 134000	1,103	134,000	300	40,200,000	134,000	134,000	123,950	144,050	12,150	29-avr-10	120,000	150,000
TOTAL							539	45,126,900								
SECTEUR - FINANCES																
BICC	BICI CI	B	962	36000 / 37990	15	NC			37,010	37,010	34,235	39,785	4,320	7-juin-10	28,005	39,000
BOAB	BANK OF AFRICA BN	B		/ 46500	70	46,500	40	1,860,000	46,500	46,500	43,015	49,985	3,150	1-juin-10	45,990	47,005
BOAC	BANK OF AFRICA COTE D'IVOIRE	B	49	30000 /		30,000	35	1,050,000	30,000	30,000	27,750	32,250	1,800	2-juin-10	28,565	32,500
BOAN	BANK OF AFRICA NG	B	34	37200 /		37,200	366	13,615,200	36,000	37,200	34,410	39,990	2,700	1-juin-10	36,000	40,255
ETIT	ECOBANK TRANS. INCORP. TG	A	16,519	47 / 48	5,034	47	26,119	1,227,593	48	47	44	50	1,57	9-juil-10	38	58
SAFC	SAFCA CI	C	1	29005 /		NC			29,000	29,000	26,825	31,175	2,250	22-juil-10	29,000	29,250
SGBC	SGB CI	A	1,150	46000 / 49000	38	46,000	51	2,346,000	43,510	46,000	42,550	49,450	5,032	6-juil-10	37,000	48,350
TOTAL							26,611	20,098,793								
SECTEUR - TRANSPORT																
SDSC	BOLLORE AFRICA LOGISTICS CI	B	1,788	50000 / 52000	6	50,000	145	7,250,000	47,510	50,000	46,250	53,750	5,303	4-juin-10	42,500	50,000
SVOC	SIVOM CI	C		/ 5000	1	NC			5,000	5,000	4,625	5,375	270	5-juil-99	5,000	6,495
TOTAL							145	7,250,000								
SECTEUR - AGRICULTURE																
PALC	PALM CI	B	2,260	8755 /		8,755	1,375	12,038,125	8,750	8,755	8,100	9,410	225	21-juil-00	4,950	8,755
SICC	SICOR CI	C		/ 4625	3	NC			5,000	5,000	4,625	5,375	1,919	25-sept-00	5,000	6,250
SOGC	SOGB CI	B	4	24000 / 24000	14	NC			24,200	24,200	22,385	26,015	2,502	26-juil-10	14,500	25,100
SPHC	SAPH CI	A	4,227	24010 / 25000	600	24,010	1,056	25,354,560	23,515	24,010	22,210	25,810	1,800	7-juin-10	10,000	24,010
TOTAL							2,431	37,392,685								
SECTEUR - DISTRIBUTION																
ABJC	SERVAIR ABIDJAN CI	C	60	3900 /		NC			4,000	4,000	3,700	4,300	225	13-juil-00	3,395	4,445
BNBC	BERNABE CI	C		/ 20445	57	NC			22,100	22,100	20,445	23,755	2,700	30-juin-10	15,990	22,250
CFAC	CFAO CI	B	7	16125 /		NC			15,000	15,000	13,875	16,125	2,784	14-juin-10	11,100	24,875
PRSC	SDA CI	B				NC			116,000	104 750ex-c	96,895	112,605	11,250	30-juin-10	116,000	116,000
SHEC	SHELL CI	B	12	10000 / 10500	149	10,500	51	535,500	10,500	10,500	9,715	11,285	736	9-juin-10	9,500	17,800
SRIC	SARI CI	C	10	43000 / 45000	12	NC			45,000	45,000	41,625	48,375	5,262	14-juin-10	34,000	49,900
T TLC	TOTAL CI	B	5	84455 / 85000	76	85,000	15	1,275,000	85,000	85,000	78,625	91,375	9,722	18-juin-10	79,000	93,525
TOTAL							66	1,810,500								
AUTRES SECTEURS																
STAC	SETAO CI	C							4,625	4,625	4,280	4,970			4,625	5,000
TOTAL									27	124,875						
TOTAL - Marché des actions																
							30,046	117,490,183								

Légende:

Mentions : NC: Non Coté Ex: Ex-coupon ou Ex-droit SP: Suspendu DIF: Différé

Classe de Capitalisation Boursière :

- A: Sociétés ayant une capitalisation boursière Supérieure à 100 milliards FCFA.
- B: Sociétés ayant une capitalisation boursière Comprise entre 10 milliards FCFA et 100 milliards FCFA.
- C: Sociétés ayant une capitalisation boursière Inférieure ou égale à 10 milliards FCFA.

MARCHÉ DES DROITS

Symbole	Titre	Qté	Cours		Cours du jour	Volume	Valeur	Cours Précéd.	Cours Référence	Ecart maximum		Parité	Période de Négoce	
			Ach. / Vend.	Qté						Plus Bas	Plus Haut		Début	Fin
TOTAL-Marché des droits														

Légende:

Parité: y pour x signifie y droits pour x action nouvelle

MARCHÉ DES OBLIGATIONS

Séance du 28 juillet 2010

Symbole	Titre	Qté	Cours		Cours du jour	Volume	Valeur	Cours		Ecart max		Coupon couru	Type Amort	Coupon d'intérêt		
			Ach. / Vend.	Qté				Précéd.	Reference	Séance	prochaine			Période	Montant net	Eché.
OBLIGATIONS REGIONALES																
BIDC.O1	BIDC 5,60% 2006-2013		/ 9998	11	NC			9,600	9,600	8,880	10,320	538.52	ACD	A	560	11-août
BOAB.O2	BOA BENIN 6.20% 2009-2014				NC			10,000	10,000	9,250	10,750	55.90	AC	A	583	23-juin
BOABF.O1	BOA-Burkina F. 5.90% 2006-2011				NC			10,000	10,000	9,250	10,750	334.52	AC	A	555	20-déc
BOABF.O2	BOA BURKINA F. 6.20% 2009-2014				NC			10,000	10,000	9,250	10,750	55.88	AC	A	582.80	23-juin
BOAC.O1	BOA - CI 6.20% 2009-2014				NC			10,000	10,000	9,250	10,750	58.26	AC	A	607.60	23-juin
BOAD.O6	BOAD 5,35% 2004-2011				NC			10,000	10,000	9,250	10,750	388.42	ACD	A	535	5-nov
BOAD.O7	BOAD 5% 2005-2013				NC			9,900	9,900	9,160	10,640	290.41	ACD	A	500	28-déc
BOAD.O8	BOAD 4,50% 2005-2011				NC			10,000	10,000	9,250	10,750	261.37	ACD	A	450	28-déc
BOAD.O9	BOAD 5% 2006-2014				NC			10,000	10,000	9,250	10,750	234.25	ACD	A	500	7-févr
BOAD.O10	BOAD 4,75% 2006-2012				NC			10,000	10,000	9,250	10,750	222.53	ACD	A	475	7-févr
BOAM.O1	BOA-Mali 5.75% 2006-2011				NC			10,000	10,000	9,250	10,750	301.37	AC	A	500	20-déc
BOAM.O2	BOA MALI 6.50% 2009-2014				NC			10,000	10,000	9,250	10,750	54.23	AC	A	565.50	23-juin
BOAN.O1	BOA NIGER 6.50% 2009-2014				NC			10,000	10,000	9,250	10,750	54.23	AC	A	565.50	23-juin
BOAS.O1	BOA SENEGAL 6.50% 2009-2014				NC			10,000	10,000	9,250	10,750	58.59	IF	A	611	23-juin
CAAB.O2	CAA BENIN 6% 2007-2012		/ 9995	83	NC			9,900	9,900	9,160	10,640	302.47	ACD	A	600	25-janv.
CEB.O2	CEB 6,50% 2004-2011		/ 3333	128	NC			3,333	3,333	3,085	3,580	49.82	ACD	A	433	16-juin
CLTB.O2	CELTEL BURKINA 6.35% 2007-2013				NC			9,900	9,900	9,160	10,640	265.07	ACD	S	298	17/02-08
EOS.O2	Etat Sénégal 5,50% 2007-2012		/ 10000	7	NC			9,310	9,310	8,615	10,005	426.44	ACD	A	550	18-oct.
EOT.O1	ETAT DU TOGO 6.50% 2006-2011				NC			10,000	10,000	9,250	10,750	267.12	ACD	A	650	28-févr.
ONTBF.O1	ONATEL 6.65% 2005-2011				NC			10,000	10,000	9,250	10,750	87.33	ACD	A	625	7-juin
PADS.O1	PAD 6.50% 2004-2011				NC			10,000	10,000	9,250	10,750	21.76	ACD	A	611	15-juil.
SEM.O1	SEMA 6.85% 2007-2012		/ 10100	93	NC			10,400	10,400	9,620	11,180	105.26	ACD	S	297.98	24/05-11
SHAF.O2	SHELTER AFRIQUE 6% 2008-2014				10,000	7	70,000	10,000	10,000	9,250	10,750	182.47	ACD	S	300	21/11-05
STRAC.O1	SOTRA 6.80% 2007-2012				NC			9,850	9,850	9,115	10,585	45.62	AC	A	666	3-juil.
TGTLT.O1	TOGO TELECOM 6.50% 2007-2014				NC			9,999	9,999	9,250	10,745	265.58	ACD	S	294.904	15/02-08
TPCI.O7	TPCI 6,25% 2008-2011	14	9400 / 9900	430	NC			9,900	9,900	9,160	10,640	541.10	IF	A	625	15-sept.
TPCI.O8	TPCI 6,95% 2009-2014		/ 9999	656	NC			9,999	9,999	9,250	10,745	679.77	ACD	A	695	5-août
TOTAL						7	70,000									
OBLIGATIONS KOLAS																
AFD.O1	AFD 5,25% 2008-2016				NC			9,900	9,900	9,160	10,640	198.49	IF	A	525	12-mars
SFI.O1	SFI 4,75% 2006-2011				NC			10,000	10,000	9,250	10,750	288.90	IF	A	475	18-déc.
TOTAL																
TOTAL-Marché des obligations						7	70,000									

Légende:
Type Amort: Type d'Amortissement - IF: IN FINE - AC: AMORTISSEMENT CONSTANT - AD: AMORTISSEMENT DEGRESSIF - ACD: AMORTISSEMENT DIFFERE CONSTANT

Période: Périodicité de paiement des coupons - A: annuelle - S: Semestrielle - T: Trimestrielle

Eché.: Échéance de paiement des intérêts

Mentions: NC: Non Coté Ex: Ex-coupon ou Ex-droit SP: Suspendu DIF: Différé

Avis, Décisions, Instructions & Circulaires du jour

Les Avis et Instructions sont disponibles auprès des Antennes Nationales de Bourse et sur le site internet de la BRVM : www.brvm.org



OPTI ASSET MANAGEMENT S.A.

Société de Gestion des FCP & SICAV

La société de gestion **Opti Asset Management** (OAM) publie à l'attention des intervenants du Marché Financier Régional et des investisseurs la Valeur Liquidative des Fonds Communs de Placement (FCP) au **26 juillet 2010**

OPCVM (1)	Nombre de Parts	Valeur Liquidative Initiale (en FCFA)	Valeur Liquidative du jour (en FCFA)	Performance Par rapport		
				Au jour précédent	Au début de l'année	A la Valeur Liquidative Initiale
FCP (2)						
OPTI PLACEMENT	171 237,60	5 000	11 057,12	0,02%	6,73%	121,14%
FCP						
OPTI REVENU	42 827,74	5 000	7 208,27	-0,26%	3,61%	44,17%
FCP						
OPTI CAPITAL	34 803,02	5 000	10 714,00	0,13%	9,38%	114,28%

(1) - Organisme de Placement Collectif en Valeurs Mobilières

(2) - Fonds Commun de Placement

OPTI ASSET MANAGEMENT S.A

AU CAPITAL DE 20 000 000 DE F CFA, AGREMENT CREPMF N° S

IMMEUBLE UTB-GRAND MARCHÉ, 3^e ETAGE, B.P. 2312 LOME-TOGO

TEL: (228) 221 04 42, 221 04 83 FAX: (228) 221 05 30

LA DIRECTION GENERALE





OPTI ASSET MANAGEMENT S.A.

Société de Gestion des FCP & SICAV

La société de gestion **Opti Asset Management** (OAM) publie à l'attention des intervenants du Marché Financier Régional et des investisseurs la Valeur Liquidative des Fonds Communs de Placement (FCP) au **27 juillet 2010**

OPCVM (1)	Nombre de Parts	Valeur Liquidative Initiale (en FCFA)	Valeur Liquidative du jour (en FCFA)	Performance Par rapport		
				Au jour précédent	Au début de l'année	A la Valeur Liquidative Initiale
FCP (2)						
OPTI PLACEMENT	171 237,60	5 000	11 079,17	0,20%	6,95%	121,58%
FCP						
OPTI REVENU	42 827,74	5 000	7 209,02	0,01%	3,62%	44,18%
FCP						
OPTI CAPITAL	34 803,02	5 000	10 738,71	0,23%	9,63%	114,77%

(1) - Organisme de Placement Collectif en Valeurs Mobilières

(2) - Fonds Commun de Placement

OPTI ASSET MANAGEMENT S.A

AU CAPITAL DE 20 000 000 DE F CFA, AGREMENT CREPMF N° S

IMMEUBLE UTB-GRAND MARCHÉ, 3^e ETAGE, B.P. 2312 LOME-TOGO

TEL: (228) 221 04 42, 221 04 83 FAX: (228) 221 05 30

LA DIRECTION GENERALE





BOURSE REGIONALE DES VALEURS MOBILIERES S.A.

Siège Social : 18, Rue Joseph Anoma – 01 B.P. 3802 Abidjan 01
Tel: (225) 20 326 685 / 20 326 686 Fax : (225) 20 326 684 E-mail : brvm@brvm.org
Site Internet : www.brvm.org

Antennes **BENIN** **BURKINA FASO** **COTE D'IVOIRE** **GUINEE BISSAU** **MALI** **NIGER** **SENEGAL** **TOGO**
Tél : 229 312126 Tél : 226 308773 Tél : 225 20326685 Tél : 225 20326686 Tél : 223 232354 Tél : 227 736692 Tél : 221 8211518 Tél : 228 212305

COMMUNIQUE /NEGO/144/2010

La BRVM a clôturé sa séance de cotation du mercredi 28 juillet 2010 en légère baisse par rapport à la séance précédente. L'indice BRVM Composite est passé de 142,29 à 142,28 points; soit un repli de 0,01%. L'indice BRVM 10, pour sa part, a gagné 0,02% à 165 points contre 164,97 précédemment.

1. La valeur des transactions s'établit à 117,56 millions F CFA contre 147 millions F CFA réalisés le mardi dernier.
2. La négociation a porté sur 18 sociétés pour un total de 38 inscrites sur le marché des actions. Le nombre de titres échangés s'est élevé à 30 053.
3. 17 SGI dont 9 hors Côte d'Ivoire ont participé au marché sur les 21 agréées.
4. La capitalisation boursière du marché des actions s'est chiffrée à 3 097 030 987 829 F CFA. Celle du marché obligataire s'élève à 415 579 907 822 F CFA.
5. Sur le marché obligataire, 7 obligations SHELTER AFRIQUE 6% 2008-2014 ont été échangées pour une valeur totale de F CFA 70 000, coupons courus non compris.

Nous remercions tous les intervenants du marché boursier régional et vous informons que la prochaine séance de cotation aura lieu, le jeudi 29 juillet 2010.

Fait à Abidjan, le 28 juillet 2010.

Le Directeur Général

Jean-Paul GILLET

