



Bulletin Officiel de la Cote

BOURSE REGIONALE DES VALEURS MOBILIERES S.A.

SOCIETE ANONYME AU CAPITAL DE FCFA 3 062 040 000
 Siège Social: Abidjan - COTE D'IVOIRE
 Adresse: 18, Rue Joseph Anoma (Rue des Banques) - Abidjan E-mail: brvm@brvm.org
 Tel: (225) 20 326 685 / 20 326 686 Fax : (225) 20 326 684
 Site Internet: www.brvm.org

Bulletin du 13 septembre 2010

Vol : 13 N° : 175

Séance du 13 septembre 2010

Indices de référence

Base = 100 au 15 septembre 1998	Fermeture	Variation		Fermeture Précédente	Capitalisation Boursière en F CFA
		en valeur	en %		
BRVM 10	166.71	-0.69	-0.41%	167.40	2,445,025,513,632
BRVM Composite	144.63	-0.42	-0.29%	145.05	3,153,712,771,757
Capitalisation du marché obligataire (en F CFA)					409,128,153,860

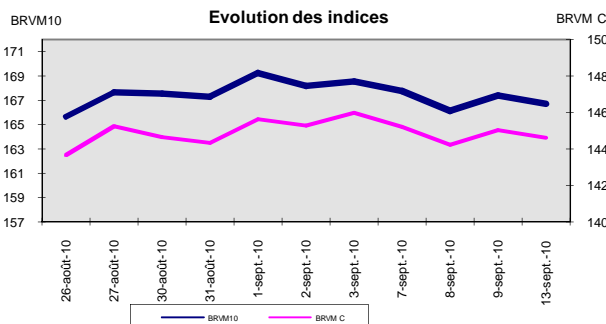
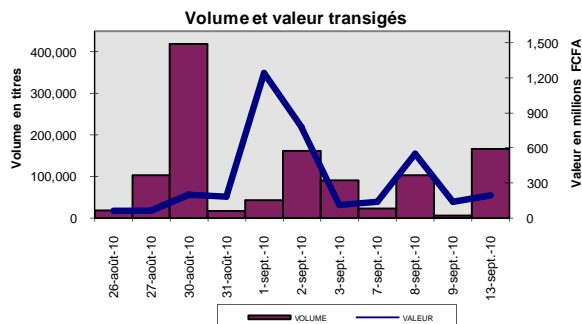

Indices sectoriels

Base = 100 au 14 juin 1999	Fermeture	Variation		Fermeture Précédente	Nombre de sociétés
		en valeur	en %		
BRVM - Industrie	78.72	0.13	0.17%	78.59	13
BRVM - Services Publics	383.25	0.07	0.02%	383.18	4
BRVM - Finances	63.01	-0.83	-1.30%	63.84	7
BRVM - Transport	255.64	0.00	0.00%	255.64	2
BRVM - Agriculture	235.04	-0.45	-0.19%	235.49	4
BRVM - Distribution	112.47	0.27	0.24%	112.20	7
BRVM - Autres Secteurs	57.10	0.00	0.00%	57.10	1

Sommaire du marché

	Volume Transigé	Valeur Totale Transigée (F CFA)	Nombre de Transactions	Nombre de titres échangés	Titres			
					Gains	Pertes	Inchangés	
Actions	166,661	190,811,687	110	16	5	5	6	
Obligations	0	0	0	0	0	0	0	
Droits	0	0	0	0	0	0	0	

Titres les plus actifs		Plus fortes hausses			Plus fortes baisses		
Titres	Volume	Titres	Cours	Variation	Titres	Cours	Variation
ECOBANK TRANS. INCORP. TG	161,272	CFAO CI	19,885	1385	TOTAL Côte d'Ivoire S.A.	77,000	-2,000
SAPH CI	1,728	SICABLE CI	19,645	1370	SOGB CI	30,000	-200
PALM CI	1,400	SIVOA CI	8,995	495	SIEM CI	32,000	-65
BANK OF AFRICA BN	800	CIE CI	15,200	100	PALM CI	10,000	-15
SONATEL SN	300	FILTISAC CI	3,200	15	ECOBANK TRANS. INCORP. TG	46	-1

Indices boursiers internationaux

Places financières africaines	Indices	Clôture 13-sept.-10	Variation Séance précédente	Indices au 31-déc.-09	Autres places financières	Indices	Clôture 13-sept.-10	Variations Séance précédente	Indices au 31-déc.-09
ACCRA (*)	GSE	6779.26	-	5572.34	PARIS (**)	CAC 40	3768.01	1.13%	3936.33
CASABLANCA (*)	MADEX	9535.77	-0.29%	8464.47	LONDRES (**)	FOOTSIE 100	5563.58	1.26%	5412.88
LAGOS (*)	NSE	23802.79	-	20827.17	NEW YORK (*)	DJIA	10462.77	0.46%	10428.05
TUNIS (*)	TUNINDEX	5400.21	-	4291.72	TOKYO (**)	NIKKEI 225	9321.82	0.89%	10546.44

(*) Indices de la veille

(**) Indices à 11 H GMT

Coupons annoncés

Symbole	Titre	Coupon		
		Montant net (FCFA)	Date de détachement	Date de paiement
ND: Non Disponible				

MARCHÉ DES ACTIONS

Séance du 13 septembre 2010

Symbole	Titre	Classe de Capitalisation Boursière	Qté	Cours		Qté	Cours du jour	Volume	Valeur	Cours Précéd.	Cours Référence	Ecart maximum		Dernier dividende Payé		Cours extrêmes de l'année		
				Ach. / Vend.								Montant net	Date	Plus Bas	Plus Haut			
SECTEUR - INDUSTRIE																		
CABC	SICABLE CI	C	12	19645 /			19,645	10	196,450	18,275	19,645	18,175	21,115	2,340	18-mai-10	14,000	20,000	
CDAC	CEDA CI	C		/ 4710	14	NC				4,710	4,710	4,360	5,060	630	7-juil-00	4,710	5,090	
FTSC	FILTISAC CI	B	52	3005 / 3200	879	3,200		25	80,000	3,185	3,200	2,960	3,440	321,08	19-juil-10	2,685	3,925	
NEIC	NEI CI	C				NC				3,085	3,085	2,855	3,315	225	28-juil-01	3,085	3,595	
N TLC	NESTLE CI	B	7	54010 / 54010	5	NC				54,000	54,000	49,950	58,050	2,700	22-juil-10	41,000	73,105	
SEMC	CROWN SIEM CI	B	16	32000 / 32065	3	32,000		10	320,000	32,065	32,000	29,600	34,400	2,250	30-juil-10	30,000	34,665	
SIVC	SIVOVA CI	C	57	8600 / 8995	17	8,995		43	386,785	8,500	8,995	8,325	9,665	900	8-juil-10	8,005	11,000	
SLBC	SOLIBRA CI	A	3	154830 / 154830	18	NC				153,615	153,615	142,095	165,135	12,060	20-mai-10	149,160	186,500	
SMBC	SMB CI	B	32	10600 / 12000	744	NC				12,000	12,000	11,100	12,900	1,087	24-juil-09	12,000	19,895	
STBC	SITAB CI	B	2	53000 / 61000	206	NC				61,220	61,220	56,630	65,810	8,270	14-avr-10	44,900	65,365	
TTRC	TRITURAF CI (Société en liquidation)	C		/ 1000	37	NC				1,800	1,800	1,665	1,935	1,440	19-juil-02	1,370	2,400	
UNLC	UNILEVER CI	B	35	46500 / 46500	5	NC				46,020	46,020	42,570	49,470	2,421	2-juil-10	37,150	75,000	
UNXC	UNIWAX CI	C		/ 9000	200	NC				9,250	9,250	8,560	9,940	1,350	6-juin-03	9,250	18,000	
TOTAL								88	983,235									
SECTEUR - SERVICES PUBLICS																		
CIEC	CIE CI	B	10,081	15100 / 15200	10	15,200		9	136,800	15,100	15,200	14,060	16,340	1,854	30-juin-10	13,265	17,500	
ONTBF	ONATEL BF	A		/ 45000	179	NC				45,000	45,000	41,625	48,375			45,000	49,010	
SDCC	SODE CI	B	9	11500 / 12500	17	NC				11,500	11,500	10,640	12,360	1,350	30-juin-10	8,000	13,300	
SNTS	SONATEL SN	A	15	133000 / 134000	998	134,000		300	40,200,000	134,000	134,000	123,950	144,050	12,150	29-avr-10	120,000	150,000	
TOTAL								309	40,336,800									
SECTEUR - FINANCES																		
BICC	BICI CI	B	42	45495 / 45495	120	DIF				41,500	44,610	41,265	47,955	4,320	7-juin-10	28,005	41,500	
BOAB	BANK OF AFRICA BN	B		/ 47500	836	47,500		800	38,000,000	47,500	47,500	43,940	51,060	3,150	1-juin-10	45,990	48,800	
BOAC	BANK OF AFRICA COTE D'IVOIRE	B		/ 28000	344	28,000		150	4,200,000	28,000	28,000	25,900	30,100	1,800	2-juin-10	28,000	32,500	
BOAN	BANK OF AFRICA NG	B	805	34225 / 37000	431	37,000		276	10,212,000	37,000	37,000	34,225	39,775	2,700	1-juin-10	36,000	40,255	
ETIT	ECOBANK TRANS. INCORP. TG	A	19,029	45 / 46	287,208	46	161,272		7,418,512	47	46	43	49	1,57	9-juil-10	38	58	
SAFC	SAFCA CI	C				NC				29,000	29,000	26,825	31,175	2,250	22-juin-10	29,000	29,250	
SGBC	SGB CI	A	6	45000 / 45000	50	NC				45,850	45,850	42,415	49,285	5,032	6-juil-10	37,000	48,350	
TOTAL								162,498	59,830,512									
SECTEUR - TRANSPORT																		
SDSC	BOLLORE AFRICA LOGISTICS CI	B	2	52000 / 52000	6	NC				50,000	50,000	46,250	53,750	5,303	4-juin-10	42,500	50,000	
SVOC	SIVOM CI	C		/ 5000	79	NC				4,635	4,635	4,290	4,980	270	5-juil-99	4,635	6,495	
TOTAL																		
SECTEUR - AGRICULTURE																		
PALC	PALM CI	B	8,907	10000 / 10015	10	10,000		1,400	14,000,000	10,015	10,000	9,250	10,750	225	21-juil-00	4,950	12,500	
SICC	SICOR CI	C		/ 4000	154	NC				5,000	5,000	4,625	5,375	1,919	25-sept-00	5,000	6,250	
SOGC	SOGB CI	B		/ 30000	23	30,000		210	6,300,000	30,200	30,000	27,750	32,250	2,502	26-juil-10	14,500	33,000	
SPHC	SAPH CI	A	35	27380 / 27500	2,905	27,500		1,728	47,520,000	27,500	27,500	25,440	29,560	1,800	7-juin-10	10,000	32,000	
TOTAL								3,338	67,820,000									
SECTEUR - DISTRIBUTION																		
ABJC	SERVAIR ABIDJAN CI	C	20	4300 /		NC				4,000	4,000	3,700	4,300	225	13-juil-00	3,395	4,445	
BNBC	BERNABE CI	C	1	20500 / 23000	21	NC				23,000	23,000	21,275	24,275	2,700	30-juin-10	15,990	23,000	
CFAC	CFAO CI	B	15	17000 / 19885	13	19,885		77	1,531,145	18,500	19,885	18,395	21,375	2,784	14-juin-10	11,100	24,875	
PRSC	SDA CI	B	5	108500 / 108500	8	NC				116,000	104 750ex-c	96,895	112,605	11,250	30-juin-10	116,000	116,000	
SHEC	SHELL CI	B	64	10000 / 10495	6	10,495		101	1,059,995	10,495	10,495	9,710	11,280	736	9-juin-10	9,500	17,800	
SRIC	SARI CI	C	2	44900 / 44900	7	NC				44,990	44,990	41,620	48,360	5,262	14-juin-10	34,000	49,900	
T TLC	TOTAL CI	B	40	77000 / 84000	20	77,000		250	19,250,000	79,000	77,000	71,225	82,775	9,722	18-juin-10	76,000	93,525	
TOTAL								428	21,841,140									
AUTRES SECTEURS																		
STAC	SETAO CI	C		/ 4625	52	NC				4,625	4,625	4,280	4,970			4,625	5,000	
TOTAL																		
TOTAL - Marché des actions								166,661	190,811,687									

Légende:

Mentions : NC: Non Coté Ex: Ex-coupon ou Ex-droit SP: Suspendu DIF: Différé

Classe de Capitalisation Boursière :

- A: Sociétés ayant une capitalisation boursière Supérieure à 100 milliards FCFA.
- B: Sociétés ayant une capitalisation boursière Comprise entre 10 milliards FCFA et 100 milliards FCFA.
- C: Sociétés ayant une capitalisation boursière Inférieure ou égale à 10 milliards FCFA.

MARCHÉ DES DROITS

Symbole	Titre	Qté	Cours		Qté	Cours du jour	Volume	Valeur	Cours Précéd.	Cours Référence	Ecart maximum		Parité	Période de Négoce	
			Ach. / Vend.								Plus Bas	Plus Haut		Début	Fin
TOTAL-Marché des droits															

Légende:

Parité: y pour x signifie y droits pour x action nouvelle

MARCHÉ DES OBLIGATIONS

Séance du 13 septembre 2010

Symbole	Titre	Qté	Cours		Cours du jour	Volume	Valeur	Cours Précéd.	Cours Reference	Ecart max		Coupon couru	Type Amort	Coupon d'intérêt		
			Ach. / Vend.	Qté						Séance	prochaine			Période	Montant net	Eché.
OBLIGATIONS REGIONALES																
BIDC.O1	BIDC 5,60% 2006-2013				NC			9,900	9,900	9,160	10,640	50.63	ACD	A	560	11-août
BOAB.O2	BOA BENIN 6.20% 2009-2014				NC			10,000	10,000	9,250	10,750	130.98	AC	A	583	23-juin
BOABF.O1	BOA-Burkina F. 5.90% 2006-2011				NC			10,000	10,000	9,250	10,750	405.99	AC	A	555	20-déc
BOABF.O2	BOA BURKINA F. 6.20% 2009-2014				NC			10,000	10,000	9,250	10,750	130.93	AC	A	582.80	23-juin
BOAC.O1	BOA - CI 6.20% 2009-2014				NC			10,000	10,000	9,250	10,750	136.50	AC	A	607.60	23-juin
BOAD.O6	BOAD 5,35% 2004-2011				NC			10,000	10,000	9,250	10,750	457.32	ACD	A	535	5-nov
BOAD.O7	BOAD 5% 2005-2013				NC			9,900	9,900	9,160	10,640	354.79	ACD	A	500	28-déc
BOAD.O8	BOAD 4,50% 2005-2011				NC			10,000	10,000	9,250	10,750	319.32	ACD	A	450	28-déc
BOAD.O9	BOAD 5% 2006-2014				NC			10,000	10,000	9,250	10,750	298.63	ACD	A	500	7-févr
BOAD.O10	BOAD 4,75% 2006-2012				NC			10,000	10,000	9,250	10,750	283.70	ACD	A	475	7-févr
BOAM.O1	BOA-Mali 5.75% 2006-2011				NC			10,000	10,000	9,250	10,750	365.75	AC	A	500	20-déc
BOAM.O2	BOA MALI 6.50% 2009-2014				NC			10,000	10,000	9,250	10,750	127.04	AC	A	565.50	23-juin
BOAN.O1	BOA NIGER 6.50% 2009-2014				NC			10,000	10,000	9,250	10,750	127.04	AC	A	565.50	23-juin
BOAS.O1	BOA SENEGAL 6.50% 2009-2014				NC			10,000	10,000	9,250	10,750	137.27	IF	A	611	23-juin
CAAB.O2	CAA BENIN 6% 2007-2012		/ 9995	83	NC			9,900	9,900	9,160	10,640	379.73	ACD	A	600	25-janv.
CEB.O2	CEB 6,50% 2004-2011				NC			3,296	3,296	3,050	3,540	105.58	ACD	A	433	16-juin
CLTB.O2	CELTEL BURKINA 6.35% 2007-2013				NC			9,900	9,900	9,160	10,640	43.73	ACD	S	298	17/02-08
EOS.O2	Etat Sénégal 5,50% 2007-2012				NC			9,310	9,310	8,615	10,005	497.26	ACD	A	550	18-oct.
EOT.O1	ETAT DU TOGO 6.50% 2006-2011				NC			10,000	10,000	9,250	10,750	350.82	ACD	A	650	28-févr.
ONTBF.O1	ONATEL 6.65% 2005-2011				NC			10,000	10,000	9,250	10,750	167.81	ACD	A	625	7-juin
PADS.O1	PAD 6.50% 2004-2011				NC			10,000	10,000	9,250	10,750	100.44	ACD	A	611	15-juil.
SEM.O1	SEMA 6.85% 2007-2012				NC			9,900	9,900	9,160	10,640	181.38	ACD	S	297.98	24/05-11
SHAF.O2	SHELTER AFRIQUE 6% 2008-2014				NC			10,000	10,000	9,250	10,750	221.10	ACD	S	300	21/11-05
STRAC.O1	SOTRA 6.80% 2007-2012				NC			9,850	9,850	9,115	10,585	131.38	AC	A	666	3-juil.
TGTLT.O1	TOGO TELECOM 6,50% 2007-2014		/ 8100	500	NC			8,910	8,910	8,245	9,575	46.48	ACD	S	294.904	15/02-08
TPCI.O7	TPCI 6,25% 2008-2011		/ 10000	24	NC			10,000	10,000	9,250	10,750	621.58	IF	A	625	15-sept.
TPCI.O8	TPCI 6,95% 2009-2014				NC			10,000	10,000	9,250	10,750	74.26	ACD	A	695	5-août
TOTAL																
OBLIGATIONS KOLAS																
AFD.O1	AFD 5,25% 2008-2016				NC			9,900	9,900	9,160	10,640	266.10	IF	A	525	12-mars
SFI.O1	SFI 4,75% 2006-2011				NC			10,000	10,000	9,250	10,750	350.07	IF	A	475	18-déc.
TOTAL																
TOTAL-Marché des obligations																

Légende:
Type Amort: Type d'Amortissement - IF: IN FINE - AC: AMORTISSEMENT CONSTANT - AD: AMORTISSEMENT DEGRESSIF - ACD: AMORTISSEMENT DIFFERE CONSTANT

Période: Périodicité de paiement des coupons - A: annuelle - S: Semestrielle - T: Trimestrielle

Eché.: Échéance de paiement des intérêts

Mentions: NC: Non Coté Ex: Ex-coupon ou Ex-droit SP: Suspendu DIF: Différé

Avis, Décisions, Instructions & Circulaires du jour

Les Avis et Instructions sont disponibles auprès des Antennes Nationales de Bourse et sur le site internet de la BRVM : www.brvm.org

PUBLICATION

VALEUR LIQUIDATIVE DU 09/09/2010

OPCVM	Numéro d'Agrément	Valeur Liquidative d'Origine (en FCFA)	Valeur Liquidative du 09/09/2010 (en FCFA)	Performance par rapport à la Valeur Liquidative précédente	Performance par rapport à la Valeur Liquidative d'Origine
FCP CAPITAL CROISSANCE	FCP /09-01	10 000	11 763	- 0.170%	+ 17.63%

Cordialement,

La Direction Générale

La société de gestion BOA-ASSET MANAGEMENT publie, à l'attention des intervenants du Marché Financier Régional, la Valeur Liquidative du FCP EMERGENCE, déterminée le 09 septembre 2010, et de référence pour le, 13 septembre, dans le tableau ci-dessous :

VL FCP EMERGENCE	
Nombre de parts au 09/09/2010	462 503.02
Valeur liquidative d'origine	5,000.00 F CFA
Valeur liquidative déterminée le, 08/09/2010	5,210.43 FCFA
Valeur liquidative déterminée le, 09/09/2010	5,210.94 FCFA
PERFORMANCE de la VL du 09/09/2010 (par rapport à la précédente)	+ 0,010%
Valeur Actif net au 09/09/2010	2, 410,075, 124 FCFA

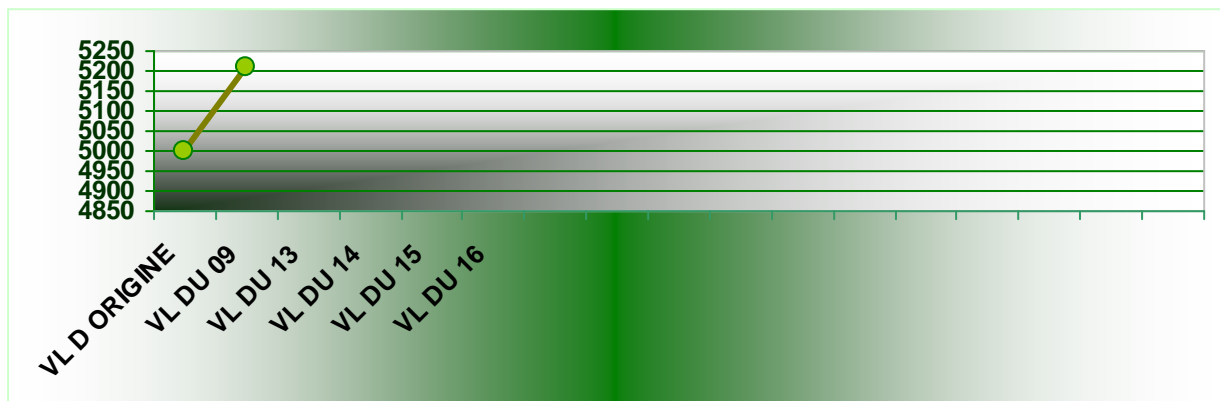

EVOLUTION HEBDOMADAIRE

PERFORMANCE du Mois en cours :	+0,087 %
PERFORMANCE de la VL Mois d'Août :	+0,703 %
PERFORMANCE de la VL Annuelle* :	+4,219 %

* Depuis le 01/02/2010 : Date de démarrage du FCP.



SOGESPAR

La société de gestion SOGESPAR publie à l'attention des intervenants du Marché Financier Régional la Valeur Liquidative du FCP SOGEVALOR au 09 Septembre 2010 dans le tableau ci-dessous.

VL FCP SOGEVALOR	
Nombre de parts au 09/09/2010	814,174
Valeur liquidative d'origine	5,000 FCFA
Valeur liquidative au 08/09/2010	12,847 FCFA
Valeur liquidative au 09/09/2010	12,871 FCFA
Variation de la VL au 09/09/2010	0,19%
Valeur Actif net au 09/09/2010	10,478,915,721.62 FCFA

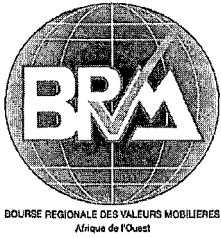

BOURSE REGIONALE DES VALEURS MOBILIERES S.A.
Siège Social : 18, Rue Joseph Anoma – 01 B.P. 3802 Abidjan 01
Tel: (225) 20 326 685 / 20 326 686 Fax : (225) 20 326 684 E-mail : brvm@brvm.org
Site Internet : www.brvm.org

Antennes **BENIN** **BURKINA FASO** **COTE D'IVOIRE** **GUINEE BISSAU** **MALI** **NIGER** **SENEGAL** **TOGO**
Tél : 229 312126 Tél : 226 308773 Tél : 225 20326685 Tél : 225 20326686 Tél : 223 232354 Tél : 227 736692 Tél : 221 8211518 Tél : 228 212305

COMMUNIQUE /NEGO/175/2010

La BRVM a clôturé sa séance de cotation du lundi 13 septembre 2010 en baisse par rapport à la séance précédente. L'indice BRVM Composite est passé de 145,05 à 144,63 points; soit un repli de 0,29%. L'indice BRVM 10, pour sa part, a cédé 0,41% à 166,71 points contre 167,40 précédemment.

1. La valeur des transactions s'établit à 190,81 millions F CFA contre 136,27 millions F CFA réalisés le jeudi dernier.
2. La négociation a porté sur 16 sociétés pour un total de 38 inscrites sur le marché des actions. Le nombre de titres échangés s'est élevé à 166 661.
3. 15 SGI dont 7 hors Côte d'Ivoire ont participé au marché sur les 22 agréées.
4. La capitalisation boursière du marché des actions s'est chiffrée à 3 153 712 771 757 F CFA. Celle du marché obligataire s'élève à 409 128 153 860 F CFA.

Nous remercions tous les intervenants du marché boursier régional et vous informons que la prochaine séance de cotation aura lieu, le mardi 14 septembre 2010.

Fait à Abidjan, le 13 septembre 2010.

Le Directeur Général

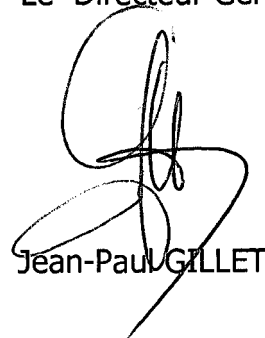

Jean-Paul GILLET