



# Bulletin Officiel de la Cote

## BOURSE REGIONALE DES VALEURS MOBILIERES S.A.

SOCIETE ANONYME AU CAPITAL DE FCFA 3 062 040 000  
 Siège Social: Abidjan - COTE D'IVOIRE  
 Adresse: 18, Rue Joseph Anoma (Rue des Banques) - Abidjan E-mail: brvm@brvm.org  
 Tel: (225) 20 326 685 / 20 326 686 Fax : (225) 20 326 684  
 Site Internet: [www.brvm.org](http://www.brvm.org)

Bulletin du 27 septembre 2010

Vol : 13 N° : 185

### Séance du 27 septembre 2010

#### Indices de référence

Base = 100 au 15 septembre 1998	Fermeture	Variation		Fermeture Précédente	Capitalisation Boursière en F CFA
		en valeur	en %		
BRVM 10	170.27	2.89	1.73%	167.38	2,497,256,429,115
BRVM Composite	147.48	2.00	1.37%	145.48	3,215,993,533,230
Capitalisation du marché obligataire ( en F CFA)					469,718,032,410

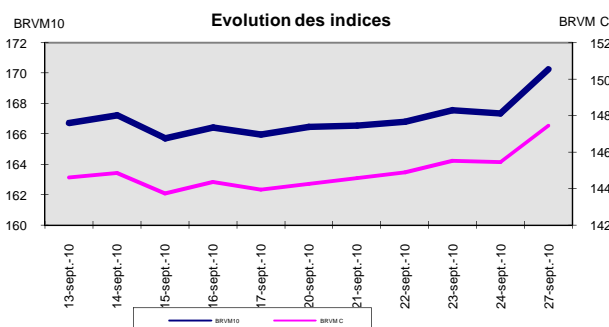
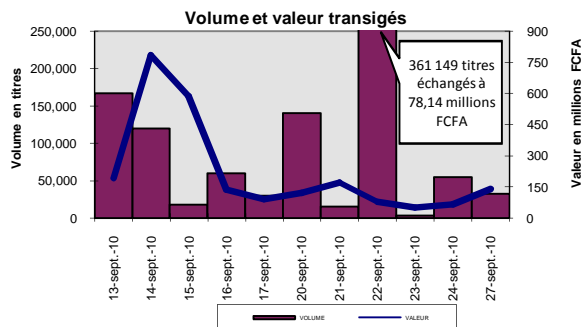

#### Indices sectoriels

Base = 100 au 14 juin 1999	Fermeture	Variation		Fermeture Précédente	Nombre de sociétés
		en valeur	en %		
BRVM - Industrie	81.92	0.26	0.32%	81.66	13
BRVM - Services Publics	398.57	12.39	3.21%	386.18	4
BRVM - Finances	61.42	-0.92	-1.48%	62.34	7
BRVM - Transport	250.87	0.00	0.00%	250.87	2
BRVM - Agriculture	237.62	2.75	1.17%	234.87	4
BRVM - Distribution	113.85	0.00	0.00%	113.85	7
BRVM - Autres Secteurs	57.10	0.00	0.00%	57.10	1

#### Sommaire du marché

	Volume Transigé	Valeur Totale Transigée (F CFA)	Nombre de Transactions	Nombre de titres échangés	Titres			
					Gains	Pertes	Inchangés	
Actions	32,421	138,063,270	81	18	3	6	9	
Obligations	0	0	0	0	0	0	0	
Droits	0	0	0	0	0	0	0	

Titres les plus actifs		Plus fortes hausses			Plus fortes baisses		
Titres	Volume	Titres	Cours	Variation	Titres	Cours	Variation
ECOBANK TRANS. INCORP. TG	28,356	SOLIBRA CI	165,000	5000	SAFCA CI	27,000	-2,000
SOGB CI	3,038	SONATEL SN	140,000	5000	SITAB CI	52,050	-1,950
FILTISAC CI	254	PALM CI	11,575	575	SOGB CI	27,000	-510
SONATEL SN	220				BICI CI	37,500	-500
SAPH CI	165				FILTISAC CI	3,200	-300

#### Indices boursiers internationaux

Places financières africaines	Indices	Clôture 27-sept.-10	Variation Séance précédente	Indices au 31-déc.-09	Autres places financières	Indices	Clôture 27-sept.-10	Variations Séance précédente	Indices au 31-déc.-09
ACCRA (*)	GSE	6668.72	-2.56%	5572.34	PARIS (**)	CAC 40	3787.16	0.12%	3936.33
CASABLANCA (*)	MADEX	9555.95	0.01%	8464.47	LONDRES (**)	FOOTSIE 100	5593.47	-0.09%	5412.88
LAGOS (*)	NSE	22689.09	-0.10%	20827.17	NEW YORK (*)	DJIA	10860.26	1.86%	10428.05
TUNIS (*)	TUNINDEX	5581.63	0.71%	4291.72	TOKYO (**)	NIKKEI 225	9603.14	1.39%	10546.44

(\*) Indices de la veille

(\*\*) Indices à 11 H GMT

#### Coupons annoncés

Symbole	Titre	Coupon		
		Montant net (FCFA)	Date de détachement	Date de paiement

ND: Non Disponible

MARCHÉ DES ACTIONS

Séance du 27 septembre 2010

Symbole	Titre	Classe de Capitalisation Boursière	Qté	Cours		Qté	Cours du jour	Volume	Valeur	Cours Précéd.	Cours Référence	Ecart maximum		Dernier dividende Payé		Cours extrêmes de l'année	
				Ach. / Vend.								Montant net	Date	Plus Bas	Plus Haut		
<b>SECTEUR - INDUSTRIE</b>																	
CABC	SICABLE CI	C	11	21600 / 21600	6	NC				22,295	22,295	20,625	23,965	2,340	18-mai-10	14,000	22,695
CDAC	CEDA CI	C		/ 4500	44	NC				4,710	4,710	4,360	5,060	630	7-juil-00	4,710	5,090
FTSC	FILTISAC CI	B	67	3000 / 3200	346	3,200	254	812,800		3,500	3,200	2,960	3,440	321,08	19-juil-10	2,685	3,925
NEIC	NEI CI	C				NC				3,085	3,085	2,855	3,315	225	28-juin-01	3,085	3,595
N TLC	NESTLE CI	B	28	58000 / 60000	10	58,000	5	290,000		58,000	58,000	53,650	62,350	2,700	22-juil-10	41,000	73,105
SEMC	CROWN SIEM CI	B	12	32000 / 34660	140	NC				32,000	32,000	29,600	34,400	2,250	30-juil-10	30,000	34,665
SIVC	SIVOA CI	C	3	8900 / 8900	171	NC				8,500	8,500	7,865	9,135	900	8-juil-10	8,005	11,000
SLBC	SOLIBRA CI	A	57	160000 / 165000	1	165,000	19	3,135,000		160,000	165,000	152,625	177,375	12,060	20-mai-10	149,160	186,500
SMBC	SMB CI	B	900	20060 / 20060	260	DIF				17,360	20,055	18,555	21,555	1,087	24-juil-09	12,000	19,895
STBC	SITAB CI	B	54	52050 / 54000	4	52,050	50	2,602,500		54,000	52,050	48,150	55,950	8,270	14-avr-10	44,900	65,365
TTRC	TRITURAF CI (Société en liquidation)	C		/ 1000	37	NC				1,800	1,800	1,665	1,935	1,440	19-juil-02	1,370	2,400
UNLC	UNILEVER CI	B	18	50000 / 50000	3	NC				46,020	49,470	45,760	53,180	2,421	2-juil-10	37,150	75,000
UNXC	UNIWAX CI	C	7	9200 / 9200	2	NC				9,250	9,250	8,560	9,940	1,350	6-juin-03	9,250	18,000
TOTAL							328	6,840,300									
<b>SECTEUR - SERVICES PUBLICS</b>																	
CIEC	CIE CI	B	1	16000 / 16000	200	NC				15,790	15,790	14,610	16,970	1,854	30-juin-10	13,265	17,500
ONTBF	ONATEL BF	A	9	44500 / 45000	30	45,000	50	2,250,000		45,000	45,000	41,625	48,375			45,000	49,010
SDCC	SODE CI	B	1	12000 / 12500	17	NC				11,680	11,680	10,805	12,555	1,350	30-juin-10	8,000	13,300
SNTS	SONATEL SN	A	160	134000 / 140000	84	140,000	220	30,800,000		135,000	140,000	129,500	150,500	12,150	29-avr-10	120,000	150,000
TOTAL							270	33,050,000									
<b>SECTEUR - FINANCES</b>																	
BICC	BICI CI	B	22	35000 / 37500	3	37,500	20	750,000		38,000	37,500	34,690	40,310	4,320	7-juin-10	28,005	41,500
BOAB	BANK OF AFRICA BN	B				48,000	100	4,800,000		48,000	48,000	44,400	51,600	3,150	1-juin-10	45,990	48,800
BOAC	BANK OF AFRICA COTE D'IVOIRE	B	2	28000 / 30000	132	28,000	50	1,400,000		28,000	28,000	25,900	30,100	1,800	2-juin-10	28,000	32,500
BOAN	BANK OF AFRICA NG	B		/ 37000	7	37,000	7	259,000		37,000	37,000	34,225	39,775	2,700	1-juin-10	36,000	40,255
ETIT	ECOBANK TRANS. INCORP. TG	A	22,500	44 / 45	212,195	45	28,356	1,276,020		46	45	42	48	1,57	9-juil-10	38	58
SAFC	SAFCA CI	C		/ 27000	46	27,000	14	378,000		29,000	27,000	24,975	29,025	2,250	22-juil-10	27,000	29,250
SGBC	SGB CI	A	10	41000 / 42000	16	NC				45,000	45,000	41,625	48,375	5,032	6-juil-10	37,000	48,350
TOTAL							28,547	8,863,020									
<b>SECTEUR - TRANSPORT</b>																	
SDSC	BOLLORE AFRICA LOGISTICS CI	B	9	49300 / 49300	3	NC				49,000	49,000	45,325	52,675	5,303	4-juin-10	42,500	50,000
SVOC	SIVOM CI	C	2	5000 / 5000	79	NC				4,635	4,635	4,290	4,980	270	5-juil-99	4,635	6,495
TOTAL																	
<b>SECTEUR - AGRICULTURE</b>																	
PALC	PALM CI	B	5,000	11000 / 11575	275	11,575	42	486,150		11,000	11,575	10,710	12,440	225	21-juil-00	4,950	12,500
SICC	SICOR CI	C		/ 4000	154	NC				5,000	5,000	4,625	5,375	1,919	25-sept-00	5,000	6,250
SOGC	SOGB CI	B	44	27000 / 27500	22	27,000	3,038	82,026,000		27,510	27,000	24,975	29,025	2,502	26-juil-10	14,500	33,000
SPHC	SAPH CI	A	10	27000 / 27495	50	27,000	165	4,455,000		27,000	27,000	24,975	29,025	1,800	7-juin-10	10,000	32,000
TOTAL							3,245	86,967,150									
<b>SECTEUR - DISTRIBUTION</b>																	
ABJC	SERVAIR ABIDJAN CI	C	29	4200 /		NC				4,300	4,300	3,980	4,620	225	13-juil-00	3,395	4,445
BNBC	BERNABE CI	C	4	22800 / 22800	18	NC				23,000	23,000	21,275	24,725	2,700	30-juin-10	15,990	23,000
CFAC	CFAO CI	B	1	20500 / 21000	20	20,500	5	102,500		20,500	20,500	18,965	22,035	2,784	14-juin-10	11,100	24,875
PRSC	SDA CI	B	1	100000 / 108450	1	100,000	6	600,000		100,000	100,000	92,500	107,500	11,250	30-juin-10	100,000	116,000
SHEC	SHELL CI	B	93	10000 / 10500	110	NC				10,495	10,495	9,710	11,280	736	9-juin-10	9,500	17,800
SRIC	SARI CI	C	2	44900 / 44900	26	NC				44,990	44,990	41,620	48,360	5,262	14-juin-10	34,000	49,900
T TLC	TOTAL CI	B	173	82000 / 82015	2	82,015	20	1,640,300		82,015	82,015	75,865	88,165	9,722	18-juin-10	76,000	93,525
TOTAL							31	2,342,800									
<b>AUTRES SECTEURS</b>																	
STAC	SETAO CI	C	5	4600 / 4600	100	NC				4,625	4,625	4,280	4,970			4,625	5,000
TOTAL																	
<b>TOTAL - Marché des actions</b>																	
							32,421	138,063,270									

Légende:

Mentions : NC: Non Coté Ex: Ex-coupon ou Ex-droit SP: Suspendu DIF: Différé

Classe de Capitalisation Boursière :

- A: Sociétés ayant une capitalisation boursière Supérieure à 100 milliards FCFA.
- B: Sociétés ayant une capitalisation boursière Comprise entre 10 milliards FCFA et 100 milliards FCFA.
- C: Sociétés ayant une capitalisation boursière Inférieure ou égale à 10 milliards FCFA.

MARCHÉ DES DROITS

Symbole	Titre	Qté	Cours		Qté	Cours du jour	Volume	Valeur	Cours Précéd.	Cours Référence	Ecart maximum		Parité	Période de Négoce	
			Ach. / Vend.								Plus Bas	Plus Haut		Début	Fin
<b>TOTAL-Marché des droits</b>															
<b>Légende:</b>															
Parité: y pour x signifie y droits pour x action nouvelle															

**MARCHÉ DES OBLIGATIONS**

Séance du 27 septembre 2010

Symbole	Titre	Qté	Cours		Qté	Cours du jour	Volume	Valeur	Cours Précéd.	Cours Reference	Ecart maximum		Coupon couru	Type Amort	Coupon d'intérêt		
			Ach. / Vend.								Séance	prochaine			Période	Montant net	Eché.
<b>OBLIGATIONS REGIONALES</b>																	
BIDC.O1	BIDC 5,60% 2006-2013		/ 10000	12	NC				9,900	9,900	9,160	10,640	72.11	ACD	A	560	11-août
BOAB.O2	BOA BENIN 6.20% 2009-2014				NC				10,000	10,000	9,250	10,750	153.34	AC	A	583	23-juin
BOABF.O1	BOA-Burkina F. 5.90% 2006-2011				NC				10,000	10,000	9,250	10,750	427.27	AC	A	555	20-déc
BOABF.O2	BOA BURKINA F. 6.20% 2009-2014				NC				10,000	10,000	9,250	10,750	153.28	AC	A	582.80	23-juin
BOAC.O1	BOA - CI 6.20% 2009-2014				NC				10,000	10,000	9,250	10,750	159.81	AC	A	607.60	23-juin
BOAD.O6	BOAD 5,35% 2004-2011				NC				10,000	10,000	9,250	10,750	477.84	ACD	A	535	5-nov
BOAD.O7	BOAD 5% 2005-2013				NC				9,900	9,900	9,160	10,640	373.97	ACD	A	500	28-déc
BOAD.O8	BOAD 4,50% 2005-2011				NC				10,000	10,000	9,250	10,750	336.58	ACD	A	450	28-déc
BOAD.O9	BOAD 5% 2006-2014				NC				10,000	10,000	9,250	10,750	317.81	ACD	A	500	7-févr
BOAD.O10	BOAD 4,75% 2006-2012				NC				10,000	10,000	9,250	10,750	301.92	ACD	A	475	7-févr
BOAM.O1	BOA-Mali 5.75% 2006-2011				NC				10,000	10,000	9,250	10,750	384.93	AC	A	500	20-déc
BOAM.O2	BOA MALI 6.50% 2009-2014				NC				10,000	10,000	9,250	10,750	148.73	AC	A	565.50	23-juin
BOAN.O1	BOA NIGER 6.50% 2009-2014				NC				10,000	10,000	9,250	10,750	148.73	AC	A	565.50	23-juin
BOAS.O1	BOA SENEGAL 6.50% 2009-2014				NC				10,000	10,000	9,250	10,750	160.70	IF	A	611	23-juin
CAAB.O2	CAA BENIN 6% 2007-2012		/ 9995	83	NC				9,900	9,900	9,160	10,640	402.74	ACD	A	600	25-janv.
CEB.O2	CEB 6,50% 2004-2011				NC				3,296	3,296	3,050	3,540	122.19	ACD	A	433	16-juin
CLTB.O2	CELTEL BURKINA 6.35% 2007-2013				NC				9,900	9,900	9,160	10,640	66.40	ACD	S	298	17/02-08
EOS.O2	Etat Sénégal 5,50% 2007-2012				NC				9,310	9,310	8,615	10,005	518.36	ACD	A	550	18-oct.
EOT.O1	ETAT DU TOGO 6.50% 2006-2011				NC				10,000	10,000	9,250	10,750	375.75	ACD	A	650	28-févr.
ONTBF.O1	ONATEL 6.65% 2005-2011				NC				10,000	10,000	9,250	10,750	191.78	ACD	A	625	7-juin
PADS.O1	PAD 6.50% 2004-2011				NC				10,000	10,000	9,250	10,750	123.87	ACD	A	611	15-juil.
SEM.O1	SEMA 6.85% 2007-2012				NC				9,900	9,900	9,160	10,640	204.05	ACD	S	297.98	24/05-11
SHAF.O2	SHELTER AFRIQUE 6% 2008-2014				NC				10,000	10,000	9,250	10,750	232.60	ACD	S	300	21/11-05
STRAC.O1	SOTRA 6.80% 2007-2012				NC				9,850	9,850	9,115	10,585	156.92	AC	A	666	3-juil.
TGTLT.O1	TOGO TELECOM 6,50% 2007-2014	70	8100 / 9000	532	NC				9,000	9,000	8,325	9,675	68.92	ACD	S	294.904	15/02-08
TPCI.O7	TPCI 6,25% 2008-2011	850	9400 / 10000	24	NC				9,500	9,500	8,790	10,210	20.55	IF	A	625	15-sept.
TPCI.O8	TPCI 6,95% 2009-2014		/ 10000	10	NC				10,000	10,000	9,250	10,750	100.92	ACD	A	695	5-août
TPCI.O9	TPCI 6,25% 2010-2013				NC				9,815	9,815	9,080	10,550	203.77	IF	A	625	31-mai
TOTAL																	
<b>OBLIGATIONS KOLAS</b>																	
AFD.O1	AFD 5,25% 2008-2016		/ 10000	500	NC				9,900	9,900	9,160	10,640	286.23	IF	A	525	12-mars
SFI.O1	SFI 4,75% 2006-2011				NC				10,000	10,000	9,250	10,750	368.29	IF	A	475	18-déc.
TOTAL																	
<b>TOTAL-Marché des obligations</b>																	

**Légende:**

Type Amort: Type d'amortissement - IF: IN FINE - AC: AMORTISSEMENT CONSTANT - AD: AMORTISSEMENT DEGRESSIF - ACD: AMORTISSEMENT DIFFERE CONSTANT

Période: Périodicité de paiement des coupons - A: annuelle - S: Semestrielle - T: Trimestrielle

Eché.: Echéance de paiement des intérêts

Mentions: NC: Non Coté Ex: Ex-coupon ou Ex-droit SP: Suspendu DIF: Différé

**Avis, Décisions, Instructions & Circulaires du jour**

Les Avis et Instructions sont disponibles auprès des Antennes Nationales de Bourse et sur le site internet de la BRVM : [www.brvm.org](http://www.brvm.org)

**PUBLICATION**

**VALEUR LIQUIDATIVE DU 24/09/2010**

OPCVM	Numéro d'Agrément	Valeur Liquidative d'Origine (en FCFA)	Valeur Liquidative du 24/09/2010 (en FCFA)	Performance par rapport à la Valeur Liquidative précédente	Performance par rapport à la Valeur Liquidative d'Origine
FCP CAPITAL CROISSANCE	FCP /09-01	10 000	11 624	- 0.465%	+ 16.24%

Cordialement,

La Direction Générale

La société de gestion BOA-ASSET MANAGEMENT publie, à l'attention des intervenants du Marché Financier Régional, la Valeur Liquidative du FCP EMERGENCE, déterminée le 24 septembre 2010, et de référence pour le, 27 septembre, dans le tableau ci-dessous :

<b>VL FCP EMERGENCE</b>	
Nombre de parts au 24/09/2010	465 469.93
Valeur liquidative d'origine	5,000.00 F CFA
Valeur liquidative déterminée le, 23/09/2010	5,220.89 FCFA
Valeur liquidative déterminée le, 24/09/2010	5,223.68 FCFA
PERFORMANCE de la VL du 24/09/2010 (par rapport à la précédente)	+ 0,054%
<b>Valeur Actif net au 24/09/2010</b>	<b>2, 431,466, 176 FCFA</b>

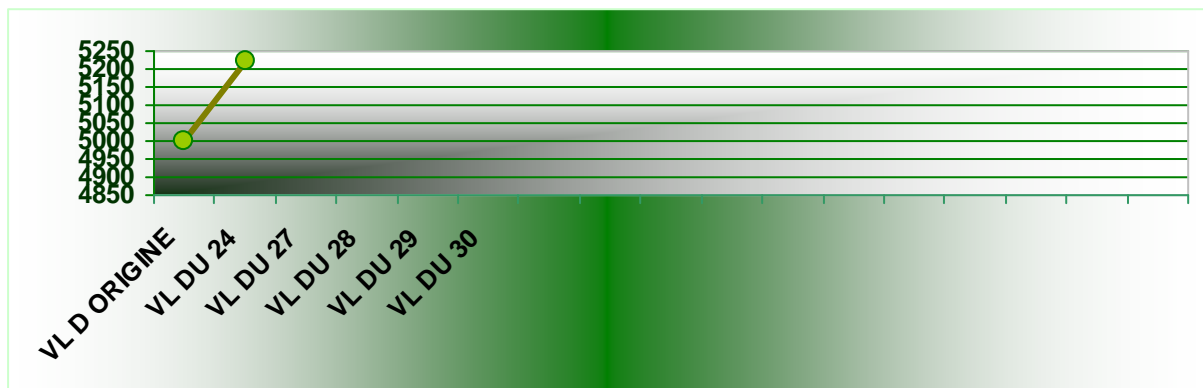

EVOLUTION HEBDOMADAIRE

PERFORMANCE du Mois en cours :	<b>+0,333%</b>
PERFORMANCE de la VL Mois d'Août :	<b>+0,703 %</b>
PERFORMANCE de la VL Annuelle* :	<b>+4,474 %</b>

\* Depuis le 01/02/2010 : Date de démarrage du FCP.



**SOGESPAR**

La société de gestion SOGESPAR publie à l'attention des intervenants du Marché Financier Régional la Valeur Liquidative du FCP SOGEVALOR au 24 Septembre 2010 dans le tableau ci-dessous.

<b>VL FCP SOGEVALOR</b>	
<b>Nombre de parts au 24/09/2010</b>	<b>814,142</b>
<b>Valeur liquidative d'origine</b>	<b>5,000 FCFA</b>
<b>Valeur liquidative au 23/09/2010</b>	<b>12,703 FCFA</b>
<b>Valeur liquidative au 24/09/2010</b>	<b>12,719 FCFA</b>
<b>Variation de la VL au 24/09/2010</b>	<b>0.13%</b>
<b>Valeur Actif net au 24/09/2010</b>	<b>10,355,129,963.19FCFA</b>



# BOURSE REGIONALE DES VALEURS MOBILIERES S.A.

Siège Social : 18, Rue Joseph Anoma – 01 B.P. 3802 Abidjan 01  
Tel: (225) 20 326 685 / 20 326 686 Fax : (225) 20 326 684 E-mail : [brvm@brvm.org](mailto:brvm@brvm.org)  
Site Internet : [www.brvm.org](http://www.brvm.org)

Antennes **BENIN** **BURKINA FASO** **COTE D'IVOIRE** **GUINEE BISSAU** **MALI** **NIGER** **SENEGAL** **TOGO**  
Tél : 229 312126 Tél : 226 308773 Tél : 225 20326685 Tél : 225 20326686 Tél : 223 232354 Tél : 227 736692 Tél : 221 8211518 Tél : 228 212305

## COMMUNIQUE /NEGO/185/2010

La BRVM a clôturé sa séance de cotation du lundi 27 septembre 2010 en hausse par rapport à la séance précédente. L'indice BRVM Composite est passé de 145,48 à 147,48 points; soit une progression de 1,37%. L'indice BRVM 10, pour sa part, a gagné 1,73% à 170,27 points contre 167,38 précédemment.

1. La valeur des transactions s'établit à 138,06 millions F CFA contre 64,59 millions F CFA réalisés le vendredi dernier.
2. La négociation a porté sur 18 sociétés pour un total de 38 inscrites sur le marché des actions. Le nombre de titres échangés s'est élevé à 32 421.
3. 13 SGI dont 6 hors Côte d'Ivoire ont participé au marché sur les 22 agréées.
4. La capitalisation boursière du marché des actions s'est chiffrée à 3 215 993 533 230 F CFA. Celle du marché obligataire s'élève à 469 718 032 410 F CFA.

Nous remercions tous les intervenants du marché boursier régional et vous informons que la prochaine séance de cotation aura lieu, le mardi 28 septembre 2010.

Fait à Abidjan, le 27 septembre 2010.

Le Directeur Général

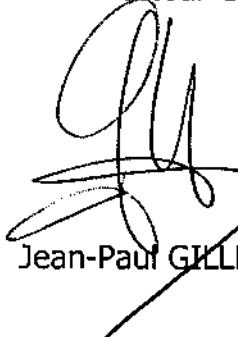
  
Jean-Paul GILLET

