

BRVM 10	116,45
Variation Jour	↑ 0,56 %
Variation annuelle	↓ -21,90 %



BULLETIN OFFICIEL DE LA COTE

N° 234

vendredi 4 décembre 2020

Site : www.brvm.org

BRVM Composite	131,17
Variation Jour	↓ -0,39 %
Variation annuelle	↓ -17,63 %

Evolution des indices

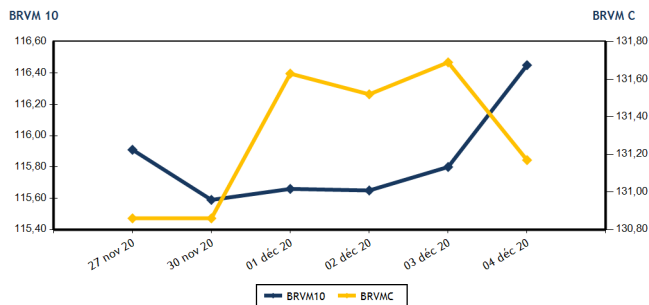

Volumes et valeurs transigés

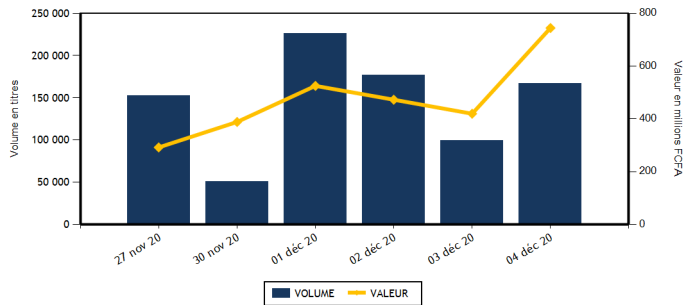

Actions	Niveau	Evol. Jour
Capitalisation boursière (FCFA)(Actions & Droits)	3 941 050 732 591	-0,39 %
Volume échangé (Actions & Droits)	166 452	76,31 %
Valeur transigée (FCFA) (Actions & Droits)	738 911 945	99,65 %
Nombre de titres transigés	33	-10,81 %
Nombre de titres en hausse	8	-20,00 %
Nombre de titres en baisse	13	0,00 %
Nombre de titres inchangés	12	-14,29 %

Obligations	Niveau	Evol. Jour
Capitalisation boursière (FCFA)	5 701 763 990 903	0,09 %
Volume échangé	545	-89,01 %
Valeur transigée (FCFA)	5 462 000	-88,94 %
Nombre de titres transigés	3	-78,57 %
Nombre de titres en hausse	2	-33,33 %
Nombre de titres en baisse	0	-100,00 %
Nombre de titres inchangés	1	-88,89 %

PLUS FORTES HAUSSES

Titres	Cours	Evol. Jour	Evol. annuelle
NEI-CEDA CI (NEIC)	150	7,14 %	7,14 %
SAPH CI (SPHC)	1 400	6,46 %	6,87 %
CROWN SIEM CI (SEMC)	150	3,45 %	15,38 %
SONATEL SN (SNTS)	11 400	1,79 %	-32,92 %
BANK OF AFRICA BN (BOAB)	3 660	1,67 %	1,39 %

PLUS FORTES BAISES

Titres	Cours	Evol. Jour	Evol. annuelle
NSIA BANQUE COTE D'IVOIRE (NSBC)	4 920	-7,08 %	-23,96 %
SOCIETE GENERALE COTE D'IVOIRE (SGBC)	8 100	-6,90 %	5,19 %
CFAO MOTORS CI (CFAC)	350	-5,41 %	-19,54 %
VIVO ENERGY CI (SHEC)	600	-4,76 %	-25,00 %
BANK OF AFRICA CI (BOAC)	3 110	-2,81 %	-22,15 %

INDICES SECTORIELS

Base = 100 au 14 juin 1999	Nombre de sociétés	Valeur	Evol. Jour	Evol. annuelle	Volume	Valeur	PER moyen
BRVM - INDUSTRIE	12	34,37	0,00 %	-8,74 %	19 361	3 811 510	64,17
BRVM - SERVICES PUBLICS	4	354,62	1,30 %	-28,41 %	60 646	476 217 735	8,01
BRVM - FINANCES	15	56,13	-1,63 %	-7,97 %	44 217	179 262 360	5,98
BRVM - TRANSPORT	2	311,87	0,00 %	-14,97 %	341	433 030	5,47
BRVM - AGRICULTURE	5	82,37	1,77 %	-4,09 %	26 737	60 586 020	7,71
BRVM - DISTRIBUTION	7	195,31	-2,10 %	-22,88 %	15 150	18 601 290	12,09
BRVM - AUTRES SECTEURS	1	339,32	0,00 %	12,25 %	0	0	4,27
BRVM - PETITES CAPITALISATIONS	-	-	-	-	-	-	-

Indicateurs	1er et 2è Comp.	BRVM PC
PER moyen du marché	9,47	
Taux de rendement moyen du marché	9,66	
Taux de rentabilité moyen du marché	13,08	
Nombre de sociétés cotées	46	
Nombre de lignes obligataires	78	
Volume moyen annuel par séance	234 427,00	
Valeur moyenne annuelle par séance	677 823 227,90	

Indicateurs	1er et 2è Comp.	BRVM PC
Ratio moyen de liquidité	3,72	
Ratio moyen de satisfaction	39,24	
Ratio moyen de tendance	1 056,24	
Ratio moyen de couverture	9,47	
Taux de rotation moyen du marché	0,02	
Prime de risque du marché	-1,00	
Nombre de SGI participantes	25	

Définitions

Volume moyen annuel par séance = Valeur annuel échangé / nombre de séances
 Valeur moyenne annuelle par séance = Valeur annuelle échangée / nombre de séances
 Ratio moyen de liquidité = Moyenne des ratios de liquidité (Titres échangés / Volume des ordres de vente)
 Ratio moyen de satisfaction = Moyenne des ratios de satisfaction (Titres échangés / Volume des ordres d'achat)
 Ratio moyen de tendance = Moyenne des ratios de tendance (Volume des ordres d'achat / Volume des ordres de vente)
 Ratio moyen de couverture = Moyenne des ratios de couverture (Volume des ordres de vente / Volume des ordres d'achat)

Taux moyen de rotation = moyenne des taux de rotation des actions cotées (volume transigé / capi flottante)
 PER moyen du marché = moyenne des PER des actions cotées ayant un PER positif
 Taux de rendement moyen = moyenne des taux de rendement des actions cotées ayant distribué un dividende
 Taux de rentabilité moyen = moyenne des taux de rentabilité des actions cotées
 Prime de risque du marché = (1 / le PER moyen du marché) - le taux de référence actuel des emprunts d'Etat



BRVM - BOURSE REGIONALE DES VALEURS MOBILIERES
 BRVM - Société Anonyme au capital de 3.062.040.000 CFA - RC : CI - ABJ - 1997 - B - 208435 - CC : 9819725 - E
 Siège Social : Abidjan - CÔTE D'IVOIRE. Adresse : 18, Rue Joseph ANOMA (Rue des Banques) - Abidjan
 Tél : +225 20 32 66 85 / 86, Fax : +225 20 32 66 84, Mail : brvm@brvm.org, Site Web : www.brvm.org

MARCHE DES ACTIONS

Symbole	Titre	Cours Précédent	Cours du jour		Variation jour	Séance de cotation		Cours Référence	Variation de l'année précédente	Dernier dividende payé		Rdt. Net	PER
			Ouv.	Clôt.		Volume	Valeur			Montant net	Date		
SECTEUR - INDUSTRIE		34,37	points		0,00 %								
CABC	SICABLE CI	1 025	1 005	1 000	-2,44 %	426	425 600	1 000	58,73 %	75,00	29-juil.-20	7,50 %	9,28
FTSC	FILTISAC CI	1 450	1 455	1 450	0,00 %	54	78 500	1 450	-15,94 %	125,00	6-août-20	8,62 %	11,02
NEIC	NEI-CEDA CI	140	140	150	7,14 %	741	111 090	150	7,14 %	9,00	28-juin-01		3,26
NTLC	NESTLE CI	300	NC	NC	0,00 %			300	-24,05 %	31,50	12-août-11		
SEMC	CROWN SIEM CI	145	145	150	3,45 %	17 880	2 664 500	150	15,38 %	16,92	29-sept.-17		5,47
SIVC	AIR LIQUIDE CI	190	NC	NC	0,00 %			190	2,70 %	63,00	29-sept.-17		
SLBC	SOLIBRA CI	48 245	NC	NC	0,00 %			48 245	7,21 %	1 368,00	6-juin-19	2,84 %	60,85
SMBC	SMB CI	3 080	3 080	3 065	-0,49 %	155	479 570	3 065	22,60 %	450,00	30-août-19	14,68 %	415,51
STBC	SITAB CI	475	475	475	0,00 %	100	47 500	475	-21,49 %	206,20	19-juin-17		1,61
TTRC	TRITURAF CI-Ste en Liquidation	490	SP	SP	0,00 %			490	0,00 %	1 440,00	19-juil.-02		
UNLC	UNILEVER CI	4 165	NC	NC	0,00 %			4 165	-12,77 %	1 233,00	9-juil.-12		
UNXC	UNIWAX CI	950	950	950	0,00 %	5	4 750	950	-44,93 %	181,80	11-juil.-19	19,14 %	6,37
TOTAL						19 361	3 811 510						64,17
SECTEUR - SERVICES PUBLICS		354,62	points		1,30 %								
CIEC	CIE CI	1 400	1 365	1 365	-2,50 %	65	88 725	1 365	-14,69 %	104,98	5-août-20	7,69 %	11,70
ONTBF	ONATEL BF	2 785	2 790	2 790	0,18 %	22 917	63 037 250	2 790	3,14 %	387,17	10-juin-20	13,88 %	6,31
SDCC	SODE CI	2 700	2 700	2 700	0,00 %	342	911 565	2 700	-3,57 %	292,50	25-sept.-20	10,83 %	8,23
SNTS	SONATEL SN	11 200	11 200	11 400	1,79 %	37 322	412 180 195	11 400	-32,92 %	1 225,00	20-mai-20	10,75 %	5,79
TOTAL						60 646	476 217 735						8,01
SECTEUR - FINANCES		56,13	points		-1,63 %								
BICC	BICI CI	6 680	NC	NC	0,00 %			6 680	-1,76 %	182,90	17-juil.-19	2,74 %	
BOAB	BANK OF AFRICA BN	3 600	3 660	3 660	1,67 %	1	3 660	3 660	1,39 %	436,00	15-mai-20	11,91 %	4,95
BOABF	BANK OF AFRICA BF	3 450	3 415	3 360	-2,61 %	10 289	34 526 100	3 360	-11,35 %	370,00	4-mai-20	11,01 %	3,99
BOAC	BANK OF AFRICA CI	3 200	3 190	3 110	-2,81 %	1 955	6 225 350	3 110	-22,15 %	315,00	15-juin-20	10,13 %	4,32
BOAM	BANK OF AFRICA ML	1 150	NC	NC	0,00 %			1 150	0,00 %	271,00	15-mai-19	23,57 %	
BOAN	BANK OF AFRICA NG	3 300	3 300	3 305	0,15 %	2 187	7 320 125	3 305	-2,36 %	429,66	20-mai-20	13,00 %	5,05
BOAS	BANK OF AFRICA SENEGAL	1 320	1 320	1 315	-0,38 %	6 569	8 670 905	1 315	-14,89 %	161,00	19-juin-20	12,24 %	3,46
CBIBF	CORIS BANK INTERNATIONAL	7 600	7 500	7 600	0,00 %	10 001	75 007 600	7 600	-5,00 %	420,00	8-juil.-20	5,53 %	8,78
ECOC	ECOBANK COTE D'IVOIRE	3 370	3 300	3 375	0,15 %	2 630	8 433 500	3 375	-15,41 %	353,00	20-juil.-20	10,46 %	7,32
ETIT	ECOBANK TRANS. INCORP. TG	13	NC	NC	0,00 %			13	-7,14 %	1,21	28-avr.-17		1,46
NSBC	NSIA BANQUE COTE D'IVOIRE	5 295	5 100	4 920	-7,08 %	489	2 546 290	4 920	-23,96 %	77,69	27-juil.-20	1,58 %	8,37
ORGT	ORAGROUP TOGO	3 815	3 530	3 810	-0,13 %	450	1 679 900	3 810	-8,19 %	59,52	17-juil.-20	1,56 %	14,43
SAFC	SAFCA CI	275	NC	NC	0,00 %			275	-17,91 %	23,04	29-juil.-11		
SGBC	SOCIETE GENERALE COTE D'IVOIRE	8 700	8 490	8 100	-6,90 %	1 857	15 322 790	8 100	5,19 %	273,00	29-juil.-20	3,37 %	5,01
SIBC	SOCIETE IVOIRIENNE DE BANQUE	2 580	2 580	2 570	-0,39 %	7 789	19 526 140	2 570	-8,87 %	270,00	19-juin-20	10,51 %	4,58
TOTAL						44 217	179 262 360						5,98
SECTEUR - TRANSPORT		311,87	points		0,00 %								
SDSC	BOLLORE	1 270	1 270	1 270	0,00 %	341	433 030	1 270	-15,33 %	184,00	6-juin-19	14,49 %	5,47
SVOC	MOVIS CI	2 395	SP	SP	0,00 %			2 395	0,00 %	270,00	5-juil.-99		

TOTAL	341	433 030	5,47
-------	-----	---------	------

MARCHE DES ACTIONS

Symbole	Titre	Cours Précédent	Cours du jour		Variation jour	Séance de cotation		Cours Référence	Variation de l'année précédente	Dernier dividende payé		Rdt. Net	PER
			Ouv.	Clôt.		Volume	Valeur			Montant net	Date		
SECTEUR - AGRICULTURE		82,37	points		↑	1,77 %							
PALC	PALM CI	1 650	1 625	1 650	0,00 %	125	206 150	1 650	-9,34 %	253,47	24-sept.-18		
SCRC	SUCRIVOIRE	535	535	535	0,00 %	455	243 920	535	-11,57 %	72,00	28-sept.-18		
SICC	SICOR CI	1 520	1 520	1 520	0,00 %	30	45 600	1 520	-44,53 %	1 919,00	25-sept.-00	0,92	
SOGC	SOGB CI	2 445	2 300	2 445	0,00 %	26 117	60 076 350	2 445	-5,23 %	126,00	15-juil.-20	5,15 %	11,68
SPHC	SAPH CI	1 315	1 400	1 400	6,46 %	10	14 000	1 400	6,87 %	78,00	27-sept.-18		10,51
TOTAL						26 737	60 586 020						7,71
SECTEUR - DISTRIBUTION		195,31	points		↓	-2,10 %							
ABJC	SERVAIR ABIDJAN CI	995	995	990	-0,50 %	336	333 665	990	-20,80 %	164,96	30-sept.-19	16,66 %	7,05
BNBC	BERNABE CI	620	NC	NC	0,00 %			620	-11,43 %	45,00	19-juil.-19	7,26 %	31,35
CFAC	CFAO MOTORS CI	370	375	350	-5,41 %	47	16 500	350	-19,54 %	26,07	25-août-20	7,45 %	12,08
PRSC	TRACTAFRIC MOTORS CI	2 050	NC	NC	0,00 %			2 050	-23,93 %	159,30	1-sept.-20	7,77 %	11,62
SHEC	VIVO ENERGY CI	630	630	600	-4,76 %	1 411	849 450	600	-25,00 %	63,90	26-nov.-20	10,65 %	6,92
TTLC	TOTAL CI	1 180	1 180	1 180	0,00 %	8 295	9 816 175	1 180	-30,59 %	113,51	25-sept.-20	9,62 %	7,26
TTLS	TOTAL SN	1 500	1 490	1 500	0,00 %	5 061	7 585 500	1 500	-11,76 %	105,30	29-juil.-19	7,02 %	8,39
TOTAL						15 150	18 601 290						12,09
AUTRES SECTEURS		339,32	points		→	0,00 %							
STAC	SETAO CI	275	NC	NC	0,00 %			275	12,24 %				4,27
TOTAL						0	0						4,27
TOTAL - Marché des actions						166 452	738 911 945						

MARCHE DES DROITS

Symbole	Titre	Cours Précédent	Cours du jour		Variation jour	Séance de cotation		Cours Référence	Variation depuis l'origine	Parité	Periode de négociation	
			Ouv.	Clôt.		Volume	Valeur				Début	fin
TOTAL												
TOTAL - Marché des droits												

TROISIEME COMPARTIMENT - BRVM PETITES CAPITALISATIONS

Symbole	Titre	Cours Précédent	Cours du jour		Variation jour	Séance de cotation		Cours Référence	Variation depuis l'origine
			Ouv.	Clôt.		Volume	Valeur		
TOTAL									
TOTAL - 3ème Compartiment - BRVM PC									

Légende:
 (#) Fractionnement du titre - Valeur théorique
 Cours du jour: Ouv.: Ouverture Clôt.: Clôture Moy.: Moyen
 Mentions : NC: Non Coté Ex-c: Ex-coupon Ex-d: Ex-droit SP: Suspendu Val-T: Valeur Théorique
 PER = Cours / BNPA selon les données disponibles Rdt. Net: Rendement net (DNPA / Cours)
 Comp.: 1 - Premier Compartiment 2 - Second Compartiment 3 - Compartiment de croissance
 Ratio de liquidité = Titres échangés / Volume des ordres de vente
 : Progression de l'indice sectoriel : Stabilité de l'indice sectoriel : Recul de l'indice sectoriel

MARCHE DES OBLIGATIONS

Symbole	Titre	Valeur nominale	Cours Précédent	Cours du jour	Cours Référence	Séance de cotation Volume	Coupon couru Valeur	Coupon d'intérêt Période Montant net	Eché.	Type Amort
OBLIGATIONS D'ETAT										
EOM.01	ETAT DU MALI 6.20% 2016-2023	4 999	4 999	NC	4 999		165,58	A 309,94	23-mai-21	ACD
EOM.02	Etat du Mali 6.50% 2017-2024	8 000	7 999	NC	7 999.20		324,82	A 520,00	20-avr.-21	AC
EOM.03	ETAT DU MALI 6,50 % 2018-2025	10 000	9 995	NC	9 995		106,85	A 650,00	5-oct.-21	AC
EOM.04	ETAT DU MALI 6,50% 2019-2027	10 000	9 800	NC	9 800		258,22	A 650,00	12-juil.-21	AC
EOM.05	ETAT DU MALI 6,50% 2020-2028	10 000	9 800	NC	9 800		448,77	A 650,00	27-mars-21	ACD
EOS.05	ETAT SENEGAL 6.50% 2013-2023	10 000	9 999	NC	9 999		226,09	S 325,00	29-janv.-21	ACD
EOS.06	ETAT SENEGAL 6.50% 2014-2021	2 000	2 000	NC	2 000		2,51	S 65,00	27-mai-21	ACD
EOS.07	ETAT SENEGAL 6.30% 2015-2025	10 000	10 300	NC	10 300		15,53	S 312,41	25-mai-21	ACD
TPBF.010	TPBF 6,50% 2020 - 2028	10 000	10 000	NC	10 000		134,67	S 325,00	20-mars-21	ACD
TPBF.011	TPBF 6,50 % 2020-2028	10 000	10 000	NC	10 000		261,41	S 325,00	9-janv.-21	ACD
TPBF.04	TPBF 6.50% 2017-2027	10 000	9 999	NC	9 999		224,38	S 327,67	31-janv.-21	ACD
TPBF.05	TPBF 6,50% 2017-2024	10 000	10 300	NC	10 300		280,60	S 325,00	29-déc.-20	ACD
TPBF.06	TPBF 6.50% 2018-2025	10 000	10 300	NC	10 300		323,22	S 325,00	5-déc.-20	ACD
TPBF.07	TPBF 6,50% 2018- 2025	10 000	10 000	NC	10 000		34,12	S 325,00	15-mai-21	AC
TPBF.08	TPBF 6,50% 2019-2027	10 000	9 900	NC	9 900		49,86	S 322,33	6-mai-21	ACD
TPBF.09	TPBF 6,50% 2019 - 2027	10 000	10 000	10 300	10 300	5	51 500	S 101,79	8-avr.-21	ACD
TPBJ.01	TPBJ 6.50% 2017-2027	10 000	10 300	NC	10 300		429,18	A 650,00	7-avr.-21	ACD
TPBJ.02	TPBJ 6.50% 2018-2025	10 000	10 300	NC	10 300		8,98	S 325,00	29-mai-21	ACD
TPBJ.03	TPBJ 6,50% 2020-2028	10 000	10 000	NC	10 000		179,86	A 650,00	25-août-21	AC
TPCI.016	TPCI 6.55% 2014-2022	10 000	10 000	NC	10 000		355,32	A 655,00	20-mai-21	ACD
TPCI.017	TPCI 3% 2014-2024	10 000	10 000	NC	10 000		137,70	S 150,00	19-déc.-20	ACD
TPCI.018	TPCI 5.85% 2014-2021	10 000	9 800	NC	9 800		268,52	S 292,50	19-déc.-20	ACD
TPCI.019	TPCI 5.99% 2015-2025	10 000	10 000	NC	10 000		334,78	A 599,00	14-mai-21	ACD
TPCI.020	TPCI 5.85% 2015-2022	10 000	9 850	NC	9 850		96,43	S 292,50	5-avr.-21	ACD
TPCI.021	TPCI 6% 2016-2028	10 000	9 900	NC	9 900		394,52	A 600,00	8-avr.-21	ACD
TPCI.022	TPCI 5.90% 2016 - 2026	10 000	9 950	NC	9 950		278,03	A 590,00	15-juin-21	ACD
TPCI.023	TPCI 5.90% 2016-2026	10 000	10 000	NC	10 000		27,48	A 590,00	17-nov.-21	ACD
TPCI.024	TPCI 6.25% 2017-2029	10 000	10 300	NC	10 300		111,61	S 312,50	31-mars-21	ACD
TPCI.025	TPCI 5,95% 2017-2024 A	10 000	10 000	NC	10 000		67,02	S 297,50	24-avr.-21	ACD
TPCI.026	TPCI 5,95% 2017-2024 B	10 000	10 000	NC	10 000		39,45	S 297,50	10-mai-21	ACD
TPCI.027	TPCI 6% 2017-2025	10 000	10 000	NC	10 000		259,02	S 300,00	29-déc.-20	ACD
TPCI.028	TPCI 6% 2018 - 2026	10 000	10 300	NC	10 300		203,84	A 600,00	2-août-21	ACD
TPCI.029	TPCI 6% 2018-2026	10 000	10 000	NC	10 000		75,62	A 600,00	19-oct.-21	ACD
TPCI.030	TPCI 5,95% 2018-2025	10 000	10 000	NC	10 000		282,87	S 297,50	13-déc.-20	ACD
TPCI.031	TPCI 5,75% 2019 - 2026	10 000	10 000	NC	10 000		263,08	A 575,00	20-juin-21	ACD
TPCI.032	TPCI 2,23% 2019-2026	10 000		NC			0,00	A 0,00	20-juin-21	ACD
TPCI.033	TPCI 5.75% 2019-2026	10 000	10 000	NC	10 000		408,01	A 575,00	20-mars-21	ACD
TPCI.034	TPCI 6% 2019-2029	10 000	10 000	NC	10 000		425,75	A 600,00	20-mars-21	ACD
TPCI.035	TPCI 5,75% 2019 -2026	10 000	10 000	NC	10 000		230,00	A 575,00	11-juil.-21	ACD
TPCI.036	TPCI 5,75% 2019- 2026	10 000	10 000	NC	10 000		165,41	A 575,00	21-août-21	ACD
TPCI.037	TPCI 5,80% 2019-2026	10 000	10 000	NC	10 000		580,00	A 580,00	4-déc.-20	ACD
TPCI.038	TPCI 5,75% 2019-2026	10 000	9 800	NC	9 800		575,00	A 575,00	4-déc.-20	ACD
TPCI.039	TPCI 5,75% 2019 - 2026	10 000	10 300	NC	10 300		75,62	A 575,00	17-oct.-21	ACD
TPCI.040	TPCI 5,75% 2019-2026	10 000	10 000	NC	10 000		516,87	A 575,00	10-janv.-21	ACD
TPCI.041	TPCI 5,80% 2020-2027	10 000	10 300	NC	10 300		443,72	A 580,00	28-févr.-21	ACD
TPCI.042	TPCI 5,90% 2020-2030	10 000	10 300	NC	10 300		451,37	A 590,00	28-févr.-21	ACD
TPCI.043	TPCI 5,90% 2020-2030	10 000	9 800	10 000	10 000	5	50 000	A 363,70	23-avr.-21	ACD
TPCI.044	TPCI 5,80% 2020-2027	10 000	10 000	NC	10 000		357,53	A 580,00	23-avr.-21	ACD
TPCI.045	TPCI 5,80% 2020-2027	10 000	10 000	NC	10 000		271,73	A 580,00	16-juin-21	ACD
TPCI.046	TPCI 5,90% 2020-2030	10 000	10 000	NC	10 000		276,41	A 590,00	16-juin-21	ACD
TPCI.047	TPCI 5,80% 2020-2027	10 000	10 000	NC	10 000		271,73	A 580,00	16-juin-21	ACD
TPCI.048	TPCI 5,80% 2020- 2027	10 000	9 900	NC	9 900		203,40	A 580,00	29-juil.-21	ACD
TPCI.049	TPCI 5,90% 2020- 2030	10 000	10 000	NC	10 000		206,90	A 590,00	29-juil.-21	ACD
TPNE.01	TRESOR PUBLIC DU NIGER 6,50% 2019-2026	10 000	10 300	NC	10 300		446,99	A 650,00	28-mars-21	ACD
TPNE.02	TRESOR PUBLIC DU NIGER 6,50% 2019 - 2026	10 000	10 300	10 300	10 300	535	5 360 500	A 222,60	1-août-21	ACD
TOTAL						545	5 462 000			

vendredi 4 décembre 2020

OBLIGATIONS REGIONALES

BIDC.O3	BIDC-EBID 6.50% 2014-2021	10 000	10 000	NC	10 000	120,30	S	325,00	28-mars-21	ACD
BIDC.O4	BIDC-EBID 6.10% 2017-2027	8 750	8 663	NC	8 662.50	250,06	A	533,75	16-juin-21	ACD
BIDC.O5	BIDC-EBID 6,40% 2019-2026	10 000	10 300	NC	10 300	252,17	S	320,00	12-janv.-21	ACD
BOAD.O12	BOAD 5.95% 2014-2021	10 000	9 800	NC	9 800	559,23	A	595,00	26-déc.-20	ACD
CRRH.O1	CRRH-UEMOA 6.10% 2012-2022	10 000	9 925	NC	9 925	187,31	S	305,00	13-févr.-21	AC
CRRH.O2	CRRH-UEMOA 6.10% 2012-2024	10 000	10 000	NC	10 000	232,07	S	305,00	17-janv.-21	AC
CRRH.O3	CRRH-UEMOA 6% 2013-2023	10 000	10 000	NC	10 000	64,29	S	300,00	26-avr.-21	AC
CRRH.O4	CRRH-UEMOA 6% 2014-2024	10 000	9 975	NC	9 975	257,38	S	300,00	30-déc.-20	AC
CRRH.O5	CRRH-UEMOA 5.85% 2015-2025	10 000	9 999	NC	9 999	245,22	S	294,90	4-janv.-21	AC
CRRH.O6	CRRH-UEMOA 5.85% 2016-2026	10 000	9 990	NC	9 990	244,81	S	292,50	3-janv.-21	ACD
CRRH.O7	CRRH-UEMOA 5.95% 2017-2029	7 500	7 424	NC	7 424.25	20,96	S	223,13	17-mai-21	AC
CRRH.O8	CRRH-UEMOA 5.95% 2018-2030	8 750	8 729	NC	8 729	236,13	S	260,31	21-déc.-20	AC
CRRH.O9	CRRH-UEMOA 6.05% 2018-2033	9 000	9 000	NC	9 000	246,96	S	272,25	21-déc.-20	AC
SHAF.O3	SHELTER AFRIQUE 6.6% 2014-2021	1 000	1 000	NC	1 000	17,72	S	33,27	28-févr.-21	ACD
TOTAL						0		0		

OBLIGATIONS PRIVEES

BHSN.O1	DIASPORA BONDS BHS 6,25% 2019-	10 000	9 895	NC	9 895	251,71	S	315,07	10-janv.-21	ACD
FNSBC.O1	FCTC NSIA BANQUE 7 % 2020-2025	10 000	9 999	NC	9 999	148,88	T	171,50	16-déc.-20	ACD
SIFC.O1	SIFCA 6.90% 2013-2021	10 000	10 000	NC	10 000	218,61	A	676,20	8-août-21	ACD
SNLC.O1	SENELEC 6,50% 2018-2025	9 000	9 270	NC	9 270	109,89	S	292,50	27-mars-21	AC
SNTS.O2	SONATEL 6,50% 2020-2027	10 000	10 000	NC	10 000	236,03	S	308,01	16-janv.-21	ACD
TOTAL						0		0		

SUKUK ET TITRES ASSIMILES

SUKCI.S1	SUKUK CI 5.75% 2015-2020	10 000	9 990	NC	9 990	253,96	S	292,29	28-déc.-20	AC
SUKCI.S2	SUKUK CI 5.75% 2016-2023	10 000	10 300	NC	10 300	140,56	S	289,10	7-mars-21	ACD
SUKSN.S2	SUKUK SN 6% 2016-2026	10 000	10 300	NC	10 300	218,33	S	306,67	26-janv.-21	ACD
SUKTG.S1	SUKUK TG 6.5% 2016-2026	10 000	10 300	NC	10 300	223,92	S	377,99	17-févr.-21	ACD
TOTAL						0		0		
TOTAL - Marché des obligations						545		5 462 000		

Légende :
 (##) (*) Ex-Coupon couru (##)Cours de référence amorti / Coupon couru Ex-c (#)Ex-marge de profits
 Cours du jour: Ouv.: Ouverture Clôt.: Clôture Moy.: Moyen
 Type Amort: Type d'Amortissement IF: In Fine AC: Amortissement Constant AD: Amortissement Dégressif ACD: Amortissement Constant Différé
 Période: Périodicité de paiement des coupons A: Annuelle S: Semestrielle T: Trimestrielle
 Eché.: Échéance de paiement des intérêts
 Mentions: NC: Non Coté Ex-c: Ex-coupon ou Ex-droit SP: Suspendu

INFORMATIONS

OPERATIONS EN COURS

Emetteur	Opération
PAD	Première cotation - PAD 6,60 % 2020-2027 - Première cotation le 18 Décembre 2020
BOLLORE TRANSPORT & LOGISTICS	Paiement de dividendes de 100 FCFA net par action, le 18/12/2020

AVIS

Entité	N°	Nature	Objet
DC/BR	160 - 2020	Paiement Intérêts et remboursement	Paiement des intérêt annuels et remboursement partiel du capital - BOAD 5,95% 2014-2021
DC/BR	163 - 2020	Paiement de dividendes	Paiement de dividendes - Exercice 2019 - BOLLORE TRANSPORT & LOGISTICS CI

COMMUNIQUEES

Emetteur	N°	Nature	Objet
----------	----	--------	-------

QUANTITES RESIDUELLES

MARCHE DES ACTIONS

Symbole	Titre	Quantité résiduelle à l'achat	Cours Achat / Vente			Quantité résiduelle à la vente	Cours de Référence
ABJC	SERVAIR ABIDJAN CI	17	990	/	995	1 845	990
BICC	BICI CI			/	6,300	25	6 680
BNBC	BERNABE CI	170	600	/	620	18	620
BOAB	BANK OF AFRICA BN	99	3,660	/	3,690	2 541	3 660
BOABF	BANK OF AFRICA BF	3 000	3,365	/	3,400	32	3 360
BOAC	BANK OF AFRICA CI	300	3,110	/	3,145	130	3 110
BOAM	BANK OF AFRICA ML	1 231	1,105	/	1,145	19	1 150
BOAN	BANK OF AFRICA NG	1 488	3,305	/	3,480	250	3 305
BOAS	BANK OF AFRICA SENEGAL	15	1,315	/	1,320	4 937	1 315
CABC	SICABLE CI	1 000	950	/	1,000	433	1 000
CBIBF	CORIS BANK INTERNATIONAL	13	7,500	/	7,600	507	7 600
CFAC	CFAO MOTORS CI	8 451	350	/	375	8	350
CIEC	CIE CI	505	1,365	/	1,370	34 000	1 365
ECOC	ECOBANK COTE D'IVOIRE	30	3,250	/	3,375	223	3 375
ETIT	ECOBANK TRANS. INCORP. TG			/	Marché	1 161 696	13
FTSC	FILTISAC CI	20	1,425	/	1,435	4	1 450
NEIC	NEI-CEDA CI	25	150	/			150
NSBC	NSIA BANQUE COTE D'IVOIRE	509	4,920	/	5,280	48	4 920
NTLC	NESTLE CI	61	300	/	320	50	300
ONTBF	ONATEL BF	4	2,785	/	2,790	1 479	2 790
ORGT	ORAGROUP TOGO			/	3,810	143	3 810
PALC	PALM CI	2 000	1,530	/	1,650	79	1 650
PRSC	TRACTAFRIC MOTORS CI	44	2,050	/	2,195	28 511	2 050
SAFC	SAFCA CI			/	Marché	175	275
SCRC	SUCRIVOIRE	30	495	/	535	6 689	535
SDCC	SODE CI	8	2,650	/	2,700	12 225	2 700
SDSC	BOLLORE	74	1,250	/	1,270	2 569	1 270
SEMC	CROWN SIEM CI			/	155	721	150
SGBC	SOCIETE GENERALE COTE D'IVOIRE			/	8,100	1 561	8 100
SHEC	VIVO ENERGY CI	820	595	/	600	47	600
SIBC	SOCIETE IVOIRIENNE DE BANQUE	50	2,525	/	2,570	32	2 570
SICC	SICOR CI	20	1,420	/	1,520	14	1 520
SIVC	AIR LIQUIDE CI	1	195	/			190
SLBC	SOLIBRA CI	1	45,000	/	50,900	10	48 245
SMBC	SMB CI	7	3,065	/	3,095	1 415	3 065
SNTS	SONATEL SN	235	10,905	/	11,400	1 251	11 400
SOGC	SOGB CI	2 000	2,265	/	2,445	2 186	2 445
SPHC	SAPH CI	24	1,325	/	1,400	290	1 400
STAC	SETAO CI			/	Marché	95	275
STBC	SITAB CI	452	475	/			475
SVOC	MOVIS CI			/			2 395
TTLC	TOTAL CI	916	1,160	/	1,180	8 318	1 180
TTLS	TOTAL SN	355	1,390	/	1,495	164	1 500
TTRC	TRITURAF CI-Ste en Liquidation			/			490
UNLC	UNILEVER CI			/	4,165	17	4 165
UNXC	UNIWAX CI	230	950	/	1,000	3 594	950

QUANTITES RESIDUELLES

MARCHE DES DROITS

Symbole	Titre	Quantité résiduelle à l'achat	Cours Achat / Vente	Quantité résiduelle à la vente	Cours de Référence
---------	-------	-------------------------------	---------------------	--------------------------------	--------------------

TROISIEME COMPARTIMENT - BRVM PETITES CAPITALISATIONS

Symbole	Titre	Quantité résiduelle à l'achat	Cours Achat / Vente	Quantité résiduelle à la vente	Cours de Référence
---------	-------	-------------------------------	---------------------	--------------------------------	--------------------

QUANTITES RESIDUELLES

MARCHE DES OBLIGATIONS

Symbole	Titre	Quantité résiduelle à l'achat	Cours Achat / Vente	Quantité résiduelle à la vente	Cours de Référence
BHSN.O1	DIASPORA BONDS BHS 6,25% 2019-		/ 9,890	400	9 895
BIDC.O3	BIDC-EBID 6.50% 2014-2021		/		10 000
BIDC.O4	BIDC-EBID 6.10% 2017-2027		/		8 663
BIDC.O5	BIDC-EBID 6,40% 2019-2026		/ 10,000	400	10 300
BOAD.O12	BOAD 5.95% 2014-2021		/		9 800
CRRH.O1	CRRH-UEMOA 6.10% 2012-2022		/		9 925
CRRH.O2	CRRH-UEMOA 6.10% 2012-2024		/		10 000
CRRH.O3	CRRH-UEMOA 6% 2013-2023		/		10 000
CRRH.O4	CRRH-UEMOA 6% 2014-2024		/		9 975
CRRH.O5	CRRH-UEMOA 5.85% 2015-2025		/ 10,000	1 100	9 999
CRRH.O6	CRRH-UEMOA 5.85% 2016-2026		/		9 990
CRRH.O7	CRRH-UEMOA 5.95% 2017-2029		/ 7,500	282	7 424
CRRH.O8	CRRH-UEMOA 5.95% 2018-2030		/		8 729
CRRH.O9	CRRH-UEMOA 6.05% 2018-2033		/		9 000
EOM.O1	ETAT DU MALI 6.20% 2016-2023		/		4 999
EOM.O2	Etat du Mali 6.50% 2017-2024		/ 8,000	303	7 999
EOM.O3	ETAT DU MALI 6,50 % 2018-2025		/		9 995
EOM.O4	ETAT DU MALI 6,50% 2019-2027		/		9 800
EOM.O5	ETAT DU MALI 6,50% 2020-2028		/		9 800
EOS.O5	ETAT SENEGAL 6.50% 2013-2023		/ 10,000	50	9 999
EOS.O6	ETAT SENEGAL 6.50% 2014-2021		/ 1,990	500	2 000
EOS.O7	ETAT SENEGAL 6.30% 2015-2025		/		10 300
FNSBC.O1	FCTC NSIA BANQUE 7 % 2020-2025		/ 10,000	18	9 999
SHAF.O3	SHELTER AFRIQUE 6.6% 2014-2021		/		1 000
SIFC.O1	SIFCA 6.90% 2013-2021		/		10 000
SNLC.O1	SENELEC 6,50% 2018-2025		/		9 270
SNTS.O2	SONATEL 6,50% 2020-2027		/ 10,000	500	10 000
TPBF.O10	TPBF 6,50% 2020 - 2028		/ 10,000	10	10 000
TPBF.O11	TPBF 6,50 % 2020-2028		/		10 000
TPBF.O4	TPBF 6.50% 2017-2027		/ 10,000	102	9 999
TPBF.O5	TPBF 6,50% 2017-2024		/		10 300
TPBF.O6	TPBF 6.50% 2018-2025		/		10 300
TPBF.O7	TPBF 6,50% 2018- 2025		/ 10,300	4	10 000
TPBF.O8	TPBF 6,50% 2019-2027		/		9 900
TPBF.O9	TPBF 6,50% 2019 - 2027		/ 10,300	15	10 300
TPBJ.O1	TPBJ 6.50% 2017-2027		/		10 300
TPBJ.O2	TPBJ 6.50% 2018-2025		/ 10,300	90	10 300
TPBJ.O3	TPBJ 6,50% 2020-2028		/ 10,000	4 970	10 000
TPCI.O16	TPCI 6.55% 2014-2022		/		10 000
TPCI.O17	TPCI 3% 2014-2024		/		10 000
TPCI.O18	TPCI 5.85% 2014-2021		/		9 800
TPCI.O19	TPCI 5.99% 2015-2025		/		10 000
TPCI.O20	TPCI 5.85% 2015-2022		/		9 850
TPCI.O21	TPCI 6% 2016-2028		/		9 900
TPCI.O22	TPCI 5.90% 2016 - 2026		/		9 950
TPCI.O23	TPCI 5.90% 2016-2026		/		10 000
TPCI.O24	TPCI 6.25% 2017-2029		/		10 300
TPCI.O25	TPCI 5,95% 2017-2024 A	78	10,000 /		10 000
TPCI.O26	TPCI 5,95% 2017-2024 B		/ 9,950	170	10 000

vendredi 4 décembre 2020

TPCI.O27	TPCI 6% 2017-2025		/			10 000
TPCI.O28	TPCI 6% 2018 - 2026		/	10,000	384	10 300
TPCI.O29	TPCI 6% 2018-2026		/			10 000
TPCI.O30	TPCI 5,95% 2018-2025		/			10 000
TPCI.O31	TPCI 5,75% 2019 - 2026		/			10 000
TPCI.O32	TPCI 2,23% 2019-2026		/			10 000
TPCI.O33	TPCI 5.75% 2019-2026		/			10 000
TPCI.O34	TPCI 6% 2019-2029		/	10,000	410	10 000
TPCI.O35	TPCI 5,75% 2019 - 2026		/			10 000
TPCI.O36	TPCI 5,75% 2019- 2026		/			10 000
TPCI.O37	TPCI 5,80% 2019-2026		/			10 000
TPCI.O38	TPCI 5,75% 2019-2026		/			9 800
TPCI.O39	TPCI 5,75% 2019 - 2026		/			10 300
TPCI.O40	TPCI 5,75% 2019-2026		/			10 000
TPCI.O41	TPCI 5,80% 2020-2027		/	10,300	95	10 300
TPCI.O42	TPCI 5,90% 2020-2030		/	10,300	5	10 300
TPCI.O43	TPCI 5,90% 2020-2030		/	10,000	190	10 000
TPCI.O44	TPCI 5,80% 2020-2027		/			10 000
TPCI.O45	TPCI 5,80% 2020-2027		/			10 000
TPCI.O46	TPCI 5,90% 2020-2030		/			10 000
TPCI.O47	TPCI 5,80% 2020-2027		/			10 000
TPCI.O48	TPCI 5,80% 2020- 2027		/	10,000	652	9 900
TPCI.O49	TPCI 5,90% 2020- 2030		/			10 000
TPNE.O1	TRESOR PUBLIC DU NIGER 6,50% 2019-2026		/	10,000	1 020	10 300
TPNE.O2	TRESOR PUBLIC DU NIGER 6,50% 2019 - 2026		/	10,300	117	10 300

SUKUK ET TITRES ASSIMILES

Symbole	Titre	Quantité résiduelle à l'achat	Cours Achat / Vente	Quantité résiduelle à la vente	Cours de Référence	
SUKCI.S1	SUKUK CI 5.75% 2015-2020		/		9 990	
SUKCI.S2	SUKUK CI 5.75% 2016-2023		/	10,200	126	10 300
SUKSN.S2	SUKUK SN 6% 2016-2026		/	10,000	50	10 300
SUKTG.S1	SUKUK TG 6.5% 2016-2026		/			10 300

CALENDRIER DES ASSEMBLEES GENERALES

ANNEE : 2020

Société	Nature	Date	Heure	Lieu
TOTAL SENEGAL S.A.	Ordinaire	27/11/2020	09:30:00	Visioconférence
BOLLORE TRANSPORT & LOGISTICS	Ordinaire	24/11/2020	10:00:00	Salle Lougah François du palais de la culture sis à Treichville, Avenue Christiani à Abidjan
BICI CI	Ordinaire	24/11/2020	09:30:00	Auditorium de la Maison de l'Entreprise (CGECI) sise au Plateau
SAFCA CI	Ordinaire	20/11/2020	10:00:00	Siège de la société, sis à Abidjan, 1, Rue des Carrossiers, Zone 3 C (Face SOCOCE Treichville)
BOLLORE TRANSPORT & LOGISTICS	Ordinaire	17/11/2020	10:00:00	Salle Lougah François du palais de la culture sis à Treichville, Avenue Christiani à Abidjan
NSBC	Extraordinaire	09/11/2020	11:00:00	Plateforme de conférence à distance Teams
TOTAL SENEGAL S.A.	Ordinaire	30/10/2020	09:30:00	Visioconférence
MOVIS CI	Mixte	30/10/2020	09:00:00	Siège Social de MOVIS CI : Vridi, zone industrielle, Rue des Conteneurs
SAPH CI	Ordinaire	27/10/2020	09:30:00	Visioconférence
SONATEL	Extraordinaire	27/10/2020	15:00:00	Visioconférence
NESTLE CI	Mixte	21/10/2020	10:00:00	Visioconférence
SERVAIR ABIDJAN CI	Mixte	08/10/2020	11:00:00	Salon Fromager de l'hôtel IVOTEL sis au Plateau
AIR LIQUIDE CI	Ordinaire	07/10/2020	10:00:00	Salle de conférence de la CRRAE-UMOA, à Abidjan
SITAB	Mixte	30/09/2020	10:00:00	SALLE DES FÊTES de l'Hôtel Ivoire à Cocody
SOLIBRA	Ordinaire	29/09/2020	09:00:00	L'espace CRISTAL 8, rue du Chevalier de Clieu Zone 4 C « Salle PLATINIUM » ABIDJAN
BERNABE CI	Ordinaire	26/09/2020	10:00:00	Salle de conférence du Radisson Blu Hôtel situé près de l'Aéroport d'Abidjan
VIVO ENERGY CI	Ordinaire	18/09/2020	10:00:00	Visioconférence
SUCRIVOIRE	Ordinaire	28/08/2020	09:30:00	Visioconférence
FILTISAC CI	Ordinaire	20/07/2020	15:00:00	Hôtel RADISSON BLU, situé sur la Route de l'Aéroport,
CIE CI	Ordinaire	30/06/2020	08:30:00	Visioconférence
SODECI	Ordinaire	30/06/2020	10:30:00	Siège Social : 1, Avenue Christiani Treichville ABIDJAN 01 BP 1843
CFAO MOTORS CI	Ordinaire	30/06/2020	09:00:00	Siège social sis à Abidjan Treichville, 117, Boulevard de Marseille
ECOBANK TG	Mixte	30/06/2020	11:00:00	Eko Hotels & Suites, 1415 Adetokunbo Ademola Street, Victoria Island, Lagos, Nigeria
TRACTAFRIC CI	Ordinaire	30/06/2020	10:00:00	hôtel PULLMAN ABIDJAN sis au Plateau, rue Abdoulaye Fadiga
UNIWAX CI	Mixte	30/06/2020	10:00:00	Espace Latrille Event, sis à Abidjan, Cocody II-Plateaux (Carrefour Duncan)
ECOBANK CI	Ordinaire	30/06/2020	10:00:00	Hôtel Radisson Blu, sis à Abidjan Port Bouët, route de l'aéroport international Felix Houphouët Boigny
TOTAL	Ordinaire	30/06/2020	10:00:00	Siège social de la société
ORAGROUP	Ordinaire	29/06/2020	10:00:00	Hôtel 2 Février situé à la place de l'indépendance, Lomé TOGO
SETAO CI	Ordinaire	26/06/2020	10:00:00	Hôtel TIAMA (salon Ebène) - Abidjan Plateau
SMB	Ordinaire	25/06/2020	09:30:00	Abidjan-Port-Bouët, Boulevard de l'Aéroport
SOGB	Ordinaire	19/06/2020	11:00:00	Immeuble CRRAE-UEMOA sis à Abidjan Plateau
SICABLE	Ordinaire	19/06/2020	10:00:00	Hôtel TIAMA, Boulevard de la République à ABIDJAN
SOGB	Ordinaire	19/06/2020	11:00:00	Immeuble CRRAE-UEMOA sis à Abidjan Plateau (Annule et remplace celui publié le 27/05/2020))
SGB CI	Ordinaire	12/06/2020	09:00:00	Espace Latrille Events, sis à Abidjan Commune de Cocody, aux Deux-Plateaux Boulevard Latrille
NSBC	Ordinaire	12/06/2020	10:00:00	Abidjan-Plateau, 8-10 Avenue Joseph ANOMA, 01 BP 1264 Abidjan 01
NEI-CEDA CI	Ordinaire	10/06/2020	10:00:00	Hôtel TIAMA, Abidjan-Plateau
BANK OF AFRICA SN	Ordinaire	29/05/2020	09:30:00	Immeuble Elan II au 2ème Etage, Almadies, Zone 12, Route de Ngor à Dakar
SIB	Ordinaire	26/05/2020	09:00:00	Siège social par Visioconférence
BANK OF AFRICA CI	Ordinaire	22/05/2020	09:30:00	initialement prévue pour le 11 mai 2020 est reportée au 22 mai 2020 au siège social de la banque, immeuble BOA sis à Abidjan plateau, Angle Avenue Terrassons de Fougères et Rue Gourgas 01 BP 4132 - Abidjan
SGB CI	Ordinaire	16/05/2020	09:00:00	Espace latrille Events, sis à Abidjan Commune de cocody, aux Deux-Plateaux Boulevard Latrille

vendredi 4 décembre 2020

BANK OF AFRICA CI	Ordinaire	11/05/2020	09:30:00	Siège social de la banque, immeuble BOA sis à Abidjan plateau, Angle Avenue Terrassons de Fougères et Rue Gourgas 01 BP 4132 - Abidjan
ONATEL BF	Ordinaire	07/05/2020	09:00:00	L'Assemblée Générale Ordinaire des actionnaires de l'ONATEL SA, ne pourra se tenir physiquement. Le vote des résolutions de l'assemblée aura lieu uniquement par correspondance.
SONATEL	Mixte	04/05/2020	10:00:00	Siège social par Visioconférence
BANK OF AFRICA ML	Mixte	25/04/2020	09:30:00	Au siège, Immeuble BANK OF AFRICA, Avenue du Mali, Quartier ACI 2000 de la Banque BOA MALI
BANK OF AFRICA ML	Mixte	11/04/2020	09:30:00	Siège de la Banque BOA MALI
CORIS BANK INTERNATIONAL	Ordinaire	08/04/2020	09:00:00	Hôtel SOPATEL Silmandé SA
BANK OF AFRICA NG	Extraordinaire	02/04/2020	10:00:00	Centre de Formation de la BOA NIGER (BOA-Siège)
BANK OF AFRICA BN	Mixte	01/04/2020	10:00:00	NOVOTEL à Cotonou
BANK OF AFRICA BF	Ordinaire	30/03/2020	10:00:00	Salle LAICO HOTEL OUAGA 2000

L'actualité de la BRVM sur nos plateformes digitales

Infos BRVM

Pour recevoir les informations boursières par SMS, souscrivez :



Côte d'Ivoire : *430#
Bénin : *430*15#



Côte d'Ivoire : #139#
Burkina Faso : *310#



Côte d'Ivoire : *431#
Niger : *512*9#
Togo : *310#

Site web

www.brvm.org

Application Mobile

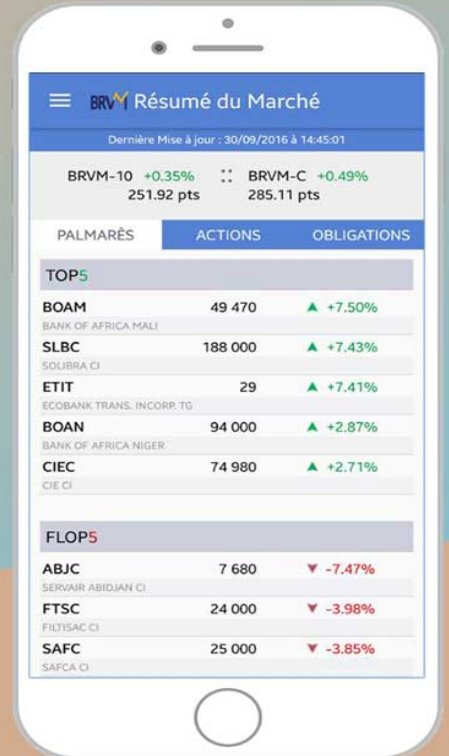

Disponible sur
 Google play
Disponible sur
 App Store



Nous suivre sur :

