

<b>BRVM 10</b>	<b>130,70</b>
Variation Jour	↓ -1,45 %
Variation annuelle	↓ -0,14 %



# BULLETIN OFFICIEL DE LA COTE

N° 102

lundi 31 mai 2021

Site : www.brvm.org

<b>BRVM Composite</b>	<b>156,31</b>
Variation Jour	↓ -0,26 %
Variation annuelle	↑ 7,53 %

Evolution des indices

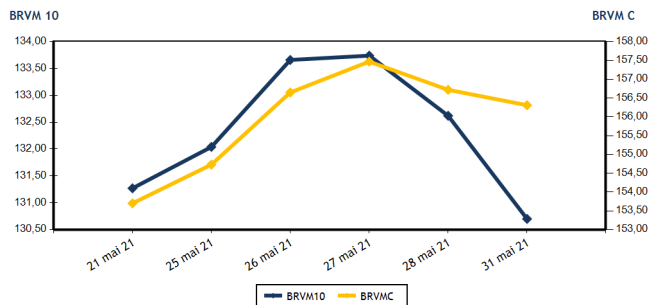

Volumes et valeurs transigés

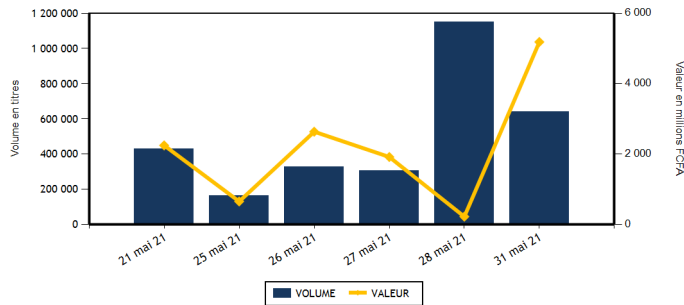

Actions	Niveau	Evol. Jour
Capitalisation boursière (FCFA)(Actions & Droits)	4 704 079 987 521	-0,26 %
Volume échangé (Actions & Droits)	138 947	-87,94 %
Valeur transigée (FCFA) (Actions & Droits)	250 472 244	13,97 %
Nombre de titres transigés	41	2,50 %
Nombre de titres en hausse	17	-19,05 %
Nombre de titres en baisse	11	10,00 %
Nombre de titres inchangés	13	44,44 %

Obligations	Niveau	Evol. Jour
Capitalisation boursière (FCFA)	6 533 517 293 919	-0,03 %
Volume échangé	503 151	354 231,69 %
Valeur transigée (FCFA)	4 934 540 600	355 537,44 %
Nombre de titres transigés	4	-20,00 %
Nombre de titres en hausse	0	-100,00 %
Nombre de titres en baisse	1	
Nombre de titres inchangés	3	0,00 %

**PLUS FORTES HAUSSES**

Titres	Cours	Evol. Jour	Evol. annuelle
CROWN SIEM CI (SEMC)	430	7,50 %	115,00 %
ORAGROUP TOGO (ORGT)	4 030	7,47 %	-2,89 %
FILTISAC CI (FTSC)	1 985	7,01 %	23,29 %
CFAO MOTORS CI (CFAC)	490	6,52 %	36,11 %
SUCRIVOIRE (SCRC)	745	6,43 %	49,00 %

**PLUS FORTES BAISES**

Titres	Cours	Evol. Jour	Evol. annuelle
SONATEL SN (SNTS)	13 800	-3,50 %	2,22 %
UNIWAX CI (UNXC)	1 345	-3,24 %	34,50 %
TOTAL CI (TTLC)	1 400	-2,78 %	-11,95 %
BERNABE CI (BNBC)	1 175	-2,08 %	95,83 %
VIVO ENERGY CI (SHEC)	600	-1,64 %	0,00 %

**INDICES SECTORIELS**

Base = 100 au 14 juin 1999	Nombre de sociétés	Valeur	Evol. Jour	Evol. annuelle	Volume	Valeur	PER moyen
BRVM - INDUSTRIE	12	70,90	0,90 %	95,59 %	52 960	66 652 660	14,87
BRVM - SERVICES PUBLICS	4	428,11	-2,56 %	4,30 %	9 179	41 031 275	9,19
BRVM - FINANCES	15	58,94	1,32 %	-1,75 %	61 446	129 483 879	11,49
BRVM - TRANSPORT	2	356,02	-0,34 %	-5,99 %	57	83 025	5,89
BRVM - AGRICULTURE	5	135,98	1,06 %	57,13 %	4 707	5 144 905	8,74
BRVM - DISTRIBUTION	7	231,57	0,69 %	2,27 %	9 590	7 532 505	14,00
BRVM - AUTRES SECTEURS	1	660,13	-0,93 %	91,07 %	1 008	543 995	3,10
BRVM - PETITES CAPITALISATIONS	-	-	-	-	-	-	-

Indicateurs	1er et 2è Comp.	BRVM PC
PER moyen du marché	9,70	
Taux de rendement moyen du marché	7,30	
Taux de rentabilité moyen du marché	11,78	
Nombre de sociétés cotées	46	
Nombre de lignes obligataires	89	
Volume moyen annuel par séance	189 980,00	
Valeur moyenne annuelle par séance	1 122 252 204,74	

Indicateurs	1er et 2è Comp.	BRVM PC
Ratio moyen de liquidité	2,09	
Ratio moyen de satisfaction	78,23	
Ratio moyen de tendance	3 749,16	
Ratio moyen de couverture	2,67	
Taux de rotation moyen du marché	0,01	
Prime de risque du marché	4,41	
Nombre de SGI participantes	28	

**Définitions**

Volume moyen annuel par séance = Valeur annuel échangé / nombre de séances  
 Valeur moyenne annuelle par séance = Valeur annuelle échangée / nombre de séances  
 Ratio moyen de liquidité = Moyenne des ratios de liquidité (Titres échangés / Volume des ordres de vente)  
 Ratio moyen de satisfaction = Moyenne des ratios de satisfaction (Titres échangés / Volume des ordres d'achat)  
 Ratio moyen de tendance = Moyenne des ratios de tendance (Volume des ordres d'achat / Volume des ordres de vente)  
 Ratio moyen de couverture = Moyenne des ratios de couverture (Volume des ordres de vente / Volume des ordres d'achat)

Taux moyen de rotation = moyenne des taux de rotation des actions cotées (volume transigé / capi flottante)  
 PER moyen du marché = moyenne des PER des actions cotées ayant un PER positif  
 Taux de rendement moyen = moyenne des taux de rendement des actions cotées ayant distribué un dividende  
 Taux de rentabilité moyen = moyenne des taux de rentabilité des actions cotées  
 Prime de risque du marché = (1 / le PER moyen du marché) - le taux de référence actuel des emprunts d'Etat



BRVM - BOURSE REGIONALE DES VALEURS MOBILIERES  
 BRVM - Société Anonyme au capital de 3.062.040.000 CFA - RC : CI - ABJ - 1997 - B - 208435 - CC : 9819725 - E  
 Siège Social : Abidjan - CÔTE D'IVOIRE. Adresse : 18, Rue Joseph ANOMA (Rue des Banques) - Abidjan  
 Tél : +225 20 32 66 85 / 86, Fax : +225 20 32 66 84, Mail : brvm@brvm.org, Site Web : www.brvm.org

**MARCHE DES ACTIONS**

Symbole	Titre	Cours Précédent	Cours du jour		Variation jour	Séance de cotation		Cours Référence	Variation de l'année précédente	Dernier dividende payé		Rdt. Net	PER
			Ouv.	Clôt.		Volume	Valeur			Montant net	Date		
<b>SECTEUR - INDUSTRIE</b>		<b>70,90</b>	<b>points</b>	<b>↑</b>	<b>0,90 %</b>								
CABC	SICABLE CI	1 270	1 250	1 270	0,00 %	345	435 760	1 270	25,74 %	75,00	29-juil.-20	5,91 %	6,44
FTSC	FILTISAC CI	1 855	1 950	1 985	7,01 %	20 651	39 275 105	1 985	23,29 %	125,00	6-août-20	6,30 %	7,88
NEIC	NEI-CEDA CI	300	300	300	0,00 %	78	23 200	300	30,43 %	9,00	28-juin-01		4,78
NTLC	NESTLE CI	3 395	3 400	3 400	0,15 %	2 543	8 636 800	3 400	962,50 %	31,50	12-août-11		3,59
SEMC	CROWN SIEM CI	400	430	430	7,50 %	25 200	10 836 000	430	115,00 %	16,92	29-sept.-17		15,69
SIVC	AIR LIQUIDE CI	435	440	435	0,00 %	516	224 490	435	135,14 %	63,00	29-sept.-17		
SLBC	SOLIBRA CI	71 000	72 000	72 000	1,41 %	1	72 000	72 000	41,45 %	1 368,00	6-juin-19		6,76
SMBC	SMB CI	7 100	7 025	7 195	1,34 %	58	410 200	7 195	133,60 %	450,00	30-août-19		5,97
STBC	SITAB CI	3 475	3 300	3 460	-0,43 %	929	3 118 980	3 460	552,83 %	206,20	19-juin-17		7,27
TTRC	TRITURAF CI-Ste en Liquidation	490	SP	SP	0,00 %			490	0,00 %	1 440,00	19-juil.-02		
UNLC	UNILEVER CI	4 400	NC	NC	0,00 %			4 400	5,64 %	1 233,00	9-juil.-12		
UNXC	UNIWAX CI	1 390	1 350	1 345	-3,24 %	2 639	3 620 125	1 345	34,50 %	181,80	11-juil.-19		75,48
<b>TOTAL</b>						<b>52 960</b>	<b>66 652 660</b>						<b>14,87</b>
<b>SECTEUR - SERVICES PUBLICS</b>		<b>428,11</b>	<b>points</b>	<b>↓</b>	<b>-2,56 %</b>								
CIEC	CIE CI	1 600	1 600	1 680	5,00 %	4 278	6 802 450	1 680	12,00 %	104,98	5-août-20	6,25 %	14,40
ONTBF	ONATEL BF	3 200	3 200	3 175	-0,78 %	1 314	4 170 750	3 175	10,82 %	399,56	1-juin-21	12,58 %	6,95
SDCC	SODE CI	3 900	3 890	4 100	5,13 %	2 000	8 095 000	4 100	37,12 %	292,50	25-sept.-20	7,13 %	8,57
SNTS	SONATEL SN	14 300	14 175	13 800	-3,50 %	1 587	21 963 075	13 800	2,22 %	1 225,00	17-mai-21	8,88 %	6,86
<b>TOTAL</b>						<b>9 179</b>	<b>41 031 275</b>						<b>9,19</b>
<b>SECTEUR - FINANCES</b>		<b>58,94</b>	<b>points</b>	<b>↑</b>	<b>1,32 %</b>								
BICC	BICI CI	5 500	5 500	5 500	0,00 %	16	88 000	5 500	-17,66 %	182,90	17-juil.-19		19,62
BOAB	BANK OF AFRICA BN	3 800	3 800	3 845	1,18 %	497	1 890 700	3 845	4,06 %	436,00	20-mai-21	11,34 %	5,86
BOABF	BANK OF AFRICA BF	3 725	3 700	3 725	0,00 %	381	1 414 350	3 725	-0,67 %	370,00	3-mai-21	9,93 %	4,65
BOAC	BANK OF AFRICA CI	3 655	3 700	3 700	1,23 %	500	1 850 000	3 700	0,68 %	315,00	12-mai-21	8,51 %	5,21
BOAM	BANK OF AFRICA ML	1 370	1 370	1 370	0,00 %	735	1 006 650	1 370	21,78 %	271,00	15-mai-19		40,06
BOAN	BANK OF AFRICA NG	3 620	3 620	3 650	0,83 %	301	1 098 740	3 650	4,29 %	429,66	6-mai-21	11,77 %	6,39
BOAS	BANK OF AFRICA SENEGAL	1 650	1 645	1 645	-0,30 %	4 238	6 935 940	1 645	10,03 %	161,01	1-juin-21	9,79 %	5,15
CBIBF	CORIS BANK INTERNATIONAL	7 790	7 695	7 695	-1,22 %	31	238 545	7 695	-5,00 %	420,00	8-juil.-20	5,46 %	7,16
ECOC	ECOBANK COTE D'IVOIRE	3 350	3 400	3 400	1,49 %	260	884 945	3 400	-12,71 %	294,30	6-mai-21	8,66 %	6,24
ETIT	ECOBANK TRANS. INCORP. TG	13	13	13	0,00 %	23 798	309 374	13	0,00 %	1,21	28-avr.-17		4,35
NSBC	NSIA BANQUE COTE D'IVOIRE	4 350	4 350	4 450	2,30 %	339	1 499 550	4 450	-25,83 %	77,69	27-juil.-20	1,75 %	15,29
ORGT	ORAGROUP TOGO	3 750	4 000	4 030	7,47 %	26 939	108 023 585	4 030	-2,89 %	59,52	17-juil.-20	1,48 %	29,63
SAFC	SAFCA CI	250	250	250	0,00 %	2 810	704 000	250	-10,71 %	23,04	29-juil.-11		
SGBC	SOCIETE GENERALE COTE D'IVOIRE	8 850	8 850	8 850	0,00 %	276	2 442 600	8 850	9,33 %	273,00	29-juil.-20	3,08 %	5,68
SIBC	SOCIETE IVOIRIENNE DE BANQUE	3 350	3 350	3 380	0,90 %	325	1 096 900	3 380	25,19 %	270,00	19-juin-20	7,99 %	5,58
<b>TOTAL</b>						<b>61 446</b>	<b>129 483 879</b>						<b>11,49</b>
<b>SECTEUR - TRANSPORT</b>		<b>356,02</b>	<b>points</b>	<b>↓</b>	<b>-0,34 %</b>								
SDSC	BOLLORE	1 460	1 460	1 455	-0,34 %	57	83 025	1 455	-6,13 %	100,00	18-déc.-20	6,87 %	5,89
SVOC	MOVIS CI	2 395	SP	SP	0,00 %			2 395	0,00 %	270,00	5-juil.-99		

TOTAL	57	83 025	5,89
-------	----	--------	------

**MARCHE DES ACTIONS**

Symbole	Titre	Cours Précédent	Cours du jour		Variation jour	Séance de cotation		Cours Référence	Variation de l'année précédente	Dernier dividende payé		Rdt. Net	PER
			Ouv.	Clôt.		Volume	Valeur			Montant net	Date		
<b>SECTEUR - AGRICULTURE</b>		<b>135,98</b>	<b>points</b>		<b>↑</b>	<b>1,06 %</b>							
PALC	PALM CI	4 000	3 950	4 000	0,00 %	258	1 026 200	4 000	77,78 %	253,47	24-sept.-18		17,56
SCRC	SUCRIVOIRE	700	745	745	6,43 %	4 045	3 003 525	745	49,00 %	72,00	28-sept.-18		8,17
SICC	SICOR CI	1 290	NC	NC	0,00 %			1 290	4,88 %	1 919,00	25-sept.-00		0,78
SOGC	SOGB CI	3 000	3 000	3 000	0,00 %	200	600 000	3 000	27,66 %	126,00	15-juil.-20	4,20 %	8,47
SPHC	SAPH CI	2 500	2 500	2 550	2,00 %	204	515 180	2 550	82,14 %	78,00	27-sept.-18		8,73
<b>TOTAL</b>						<b>4 707</b>	<b>5 144 905</b>						<b>8,74</b>
<b>SECTEUR - DISTRIBUTION</b>		<b>231,57</b>	<b>points</b>		<b>↑</b>	<b>0,69 %</b>							
ABJC	SERVAIR ABIDJAN CI	1 040	1 040	1 040	0,00 %	107	111 280	1 040	-16,13 %	164,96	30-sept.-19		
BNBC	BERNABE CI	1 200	1 200	1 175	-2,08 %	510	609 750	1 175	95,83 %	45,00	19-juil.-19		12,35
CFAC	CFAO MOTORS CI	460	490	490	6,52 %	2 424	1 172 760	490	36,11 %	26,07	25-août-20	5,32 %	23,51
PRSC	TRACTAFRIC MOTORS CI	2 700	NC	NC	0,00 %			2 700	23,01 %	159,30	1-sept.-20	5,90 %	14,84
SHEC	VIVO ENERGY CI	610	605	600	-1,64 %	4 498	2 707 540	600	0,00 %	63,90	26-nov.-20	10,65 %	
TTLC	TOTAL CI	1 440	1 415	1 400	-2,78 %	1 076	1 522 800	1 400	-11,95 %	113,51	25-sept.-20	8,11 %	11,53
TTLS	TOTAL SN	1 445	1 445	1 445	0,00 %	975	1 408 375	1 445	-19,72 %	105,30	22-déc.-20	7,29 %	7,76
<b>TOTAL</b>						<b>9 590</b>	<b>7 532 505</b>						<b>14,00</b>
<b>AUTRES SECTEURS</b>		<b>660,13</b>	<b>points</b>		<b>↓</b>	<b>-0,93 %</b>							
STAC	SETAO CI	540	530	535	-0,93 %	1 008	543 995	535	91,07 %				3,10
<b>TOTAL</b>						<b>1 008</b>	<b>543 995</b>						<b>3,10</b>
<b>TOTAL - Marché des actions</b>						<b>138 947</b>	<b>250 472 244</b>						

**MARCHE DES DROITS**

Symbole	Titre	Cours Précédent	Cours du jour		Variation jour	Séance de cotation		Cours Référence	Variation depuis l'origine	Parité	Periode de négociation	
			Ouv.	Clôt.		Volume	Valeur				Début	fin
<b>TOTAL</b>												
<b>TOTAL - Marché des droits</b>												

**TROISIEME COMPARTIMENT - BRVM PETITES CAPITALISATIONS**

Symbole	Titre	Cours Précédent	Cours du jour		Variation jour	Séance de cotation		Cours Référence	Variation depuis l'origine
			Ouv.	Clôt.		Volume	Valeur		
<b>TOTAL</b>									
<b>TOTAL - 3ème Compartiment - BRVM PC</b>									

**Légende:**  
 (-) Variation depuis son introduction le 16 avril 2019  
 Cours du jour: Ouv.: Ouverture Clôt.: Clôture Moy.: Moyen  
 Mentions : NC: Non Coté Ex-c: Ex-coupon Ex-d: Ex-droit SP: Suspendu Val-T: Valeur Théorique  
 PER = Cours / BNPA selon les données disponibles Rdt. Net: Rendement net (DNPA / Cours)  
 Comp.: 1 - Premier Compartiment 2 - Second Compartiment 3 - Compartiment de croissance  
 Ratio de liquidité = Titres échangés / Volume des ordres de vente  
 : Progression de l'indice sectoriel : Stabilité de l'indice sectoriel : Recul de l'indice sectorie

MARCHE DES OBLIGATIONS

Symbole	Titre	Valeur nominale	Cours Précédent	Cours du jour	Cours Référence	Séance de cotation		Coupon couru	Coupon d'intérêt		Type Amort	
						Volume	Valeur		Période	Montant net	Eché.	
<b>OBLIGATIONS D'ETAT</b>												
EOM.01	ETAT DU MALI 6.20% 2016-2023	3 332	3 332	NC	3 332			4,53	A	206,58	23-mai-22	ACD
EOM.02	Etat du Mali 6.50% 2017-2024	6 000	6 000	NC	6 000			43,81	A	390,00	20-avr.-22	AC
EOM.03	ETAT DU MALI 6,50 % 2018-2025	10 000	10 000	NC	10 000			423,84	A	650,00	5-oct.-21	AC
EOM.04	ETAT DU MALI 6,50% 2019-2027	10 000	10 000	NC	10 000			575,21	A	650,00	12-juil.-21	AC
EOM.05	ETAT DU MALI 6,50% 2020-2028	10 000	10 000	NC	10 000			115,75	A	650,00	27-mars-22	ACD
EOM.06	ETAT DU MALI 6,50% 2020-2027	10 000	10 500	NC	10 500			324,11	A	650,00	30-nov.-21	AC
EOS.05	ETAT SENEGAL 6.50% 2013-2023	10 000	10 000	NC	10 000			219,06	S	325,00	29-juil.-21	ACD
EOS.06	ETAT SENEGAL 6.50% 2014-2021	1 000	1 030	NC	1 030			0,71	S	32,50	27-nov.-21	ACD
EOS.07	ETAT SENEGAL 6.30% 2015-2025	10 000	10 300	NC	10 300			10,36	S	317,59	25-nov.-21	ACD
TPBF.010	TPBF 6,50% 2020 - 2028	10 000	10 000	NC	10 000			127,17	S	325,00	20-sept.-21	ACD
TPBF.011	TPBF 6,50 % 2020-2028	10 000	10 000	10 000	10 000	3 000	30 000 000	254,97	S	325,00	9-juil.-21	ACD
TPBF.012	TPBF 6.50% 2021-2031	10 000	10 000	NC	10 000			241,94	S	650,00	21-sept.-21	ACD
TPBF.04	TPBF 6.50% 2017-2027	10 000	10 000	NC	10 000			213,70	S	322,33	31-juil.-21	ACD
TPBF.05	TPBF 6,50% 2017-2024	10 000	10 300	NC	10 300			273,21	S	325,00	29-juin-21	ACD
TPBF.06	TPBF 6.50% 2018-2025	10 000	10 500	NC	10 500			314,34	S	323,22	5-juin-21	ACD
TPBF.07	TPBF 6,50% 2018- 2025	10 000	10 000	NC	10 000			28,26	S	325,00	15-nov.-21	AC
TPBF.08	TPBF 6,50% 2019-2027	10 000	10 000	NC	10 000			44,52	S	327,67	6-nov.-21	ACD
TPBF.09	TPBF 6,50% 2019 - 2027	10 000	10 300	NC	10 300			94,13	S	325,00	8-oct.-21	ACD
TPBJ.01	TPBJ 6.50% 2017-2027	10 000	10 300	NC	10 300			96,16	A	650,00	7-avr.-22	ACD
TPBJ.02	TPBJ 6.50% 2018-2025	10 000	10 300	NC	10 300			3,53	S	325,00	29-nov.-21	ACD
TPBJ.03	TPBJ 6,50% 2020-2028	10 000	10 000	NC	10 000			496,85	A	650,00	25-août-21	AC
TPCI.016	TPCI 6.55% 2014-2022	10 000	10 000	NC	10 000			19,74	A	655,00	20-mai-22	ACD
TPCI.017	TPCI 3% 2014-2024	10 000	10 000	NC	10 000			134,34	S	150,00	19-juin-21	ACD
TPCI.018	TPCI 5.85% 2014-2021	10 000	10 000	NC	10 000			261,96	S	292,50	19-juin-21	ACD
TPCI.019	TPCI 5.99% 2015-2025	10 000	10 000	NC	10 000			27,90	A	599,00	14-mai-22	ACD
TPCI.020	TPCI 5.85% 2015-2022	10 000	10 000	NC	10 000			89,51	S	292,50	5-oct.-21	ACD
TPCI.021	TPCI 6% 2016-2028	10 000	9 999	NC	9 999			87,12	A	600,00	8-avr.-22	ACD
TPCI.022	TPCI 5.90% 2016 - 2026	10 000	9 900	NC	9 900			565,75	A	590,00	15-juin-21	ACD
TPCI.023	TPCI 5.90% 2016-2026	10 000	10 000	NC	10 000			315,21	A	590,00	17-nov.-21	ACD
TPCI.024	TPCI 6.25% 2017-2029	10 000	10 500	NC	10 500			104,17	S	312,50	30-sept.-21	ACD
TPCI.025	TPCI 5,95% 2017-2024 A	10 000	10 000	NC	10 000			60,15	S	297,50	24-oct.-21	ACD
TPCI.026	TPCI 5,95% 2017-2024 B	10 000	9 950	NC	9 950			33,95	S	297,50	10-nov.-21	ACD
TPCI.027	TPCI 6% 2017-2025	10 000	10 000	NC	10 000			252,20	S	300,00	29-juin-21	ACD
TPCI.028	TPCI 6% 2018 - 2026	10 000	10 300	NC	10 300			496,44	A	600,00	2-août-21	ACD
TPCI.029	TPCI 6% 2018-2026	10 000	10 300	NC	10 300			368,22	A	600,00	19-oct.-21	ACD
TPCI.030	TPCI 5,95% 2018-2025	10 000	10 000	NC	10 000			275,49	S	296,68	13-juin-21	ACD
TPCI.031	TPCI 5,75% 2019 - 2026	10 000	10 000	NC	10 000			543,49	A	575,00	20-juin-21	ACD
TPCI.032	TPCI 2,23% 2019-2026	10 000		NC				0,00	A	0,00	20-juin-21	ACD
TPCI.033	TPCI 5.75% 2019-2026	10 000	10 000	9 800	9 800	500 000	4 903 000 000	113,42	A	575,00	20-mars-22	ACD
TPCI.034	TPCI 6% 2019-2029	10 000	10 000	NC	10 000			118,36	A	600,00	20-mars-22	ACD
TPCI.035	TPCI 5,75% 2019 -2026	10 000	10 200	NC	10 200			510,41	A	575,00	11-juil.-21	ACD
TPCI.036	TPCI 5,75% 2019- 2026	10 000	10 000	NC	10 000			445,82	A	575,00	21-août-21	ACD
TPCI.037	TPCI 5,80% 2019-2026	10 000	9 900	NC	9 900			282,85	A	580,00	4-déc.-21	ACD
TPCI.038	TPCI 5,75% 2019-2026	10 000	10 000	NC	10 000			280,41	A	575,00	4-déc.-21	ACD
TPCI.039	TPCI 5,75% 2019 - 2026	10 000	10 500	NC	10 500			356,03	A	575,00	17-oct.-21	ACD
TPCI.040	TPCI 5,75% 2019-2026	10 000	10 000	NC	10 000			222,12	A	575,00	10-janv.-22	ACD
TPCI.041	TPCI 5,80% 2020-2027	10 000	10 700	NC	10 700			146,19	A	580,00	28-févr.-22	ACD
TPCI.042	TPCI 5,90% 2020-2030	10 000	10 300	NC	10 300			148,71	A	590,00	28-févr.-22	ACD
TPCI.043	TPCI 5,90% 2020 - 2030	10 000	10 500	NC	10 500			61,42	A	590,00	23-avr.-22	ACD
TPCI.044	TPCI 5,80% 2020 - 2027	10 000	10 000	NC	10 000			60,38	A	580,00	23-avr.-22	ACD
TPCI.045	TPCI 5,80% 2020-2027	10 000	10 000	NC	10 000			554,58	A	580,00	16-juin-21	ACD
TPCI.046	TPCI 5,90% 2020-2030	10 000	10 300	NC	10 300			564,14	A	590,00	16-juin-21	ACD
TPCI.047	TPCI 5,80% 2020-2027	10 000	10 000	NC	10 000			554,58	A	580,00	16-juin-21	ACD
TPCI.048	TPCI 5,80% 2020- 2027	10 000	10 000	NC	10 000			486,25	A	580,00	29-juil.-21	ACD
TPCI.049	TPCI 5,90% 2020- 2030	10 000	10 085	NC	10 085			494,63	A	590,00	29-juil.-21	ACD
TPCI.050	TPCI 5,90% 2020-2030	10 000	10 000	NC	10 000			446,14	A	590,00	28-août-21	ACD
TPCI.051	TPCI 5,80% 2020-2027	10 000	10 000	NC	10 000			382,96	A	580,00	2-oct.-21	ACD
TPCI.052	TPCI 5,90% 2020-2030	10 000	10 300	NC	10 300			389,56	A	590,00	2-oct.-21	ACD
TPCI.053	TPCI 5,80% 2020-2027	10 000	10 000	NC	10 000			341,64	A	580,00	28-oct.-21	ACD
TPCI.054	TPCI 5,90% 2020-2030	10 000	10 000	NC	10 000			347,53	A	590,00	28-oct.-21	ACD

lundi 31 mai 2021

TPCI.O55	TPCI 5,80% 2020-2027	10 000	10 000	NC	10 000			251,07	A	580,00	24-déc.-21	ACD
TPCI.O56	TPCI 5,90% 2020-2030	10 000	10 200	NC	10 200			255,40	A	590,00	24-déc.-21	ACD
TPCI.O57	TPCI 5,80% 2020-2027	10 000	10 000	NC	10 000			305,10	A	580,00	20-nov.-21	ACD
TPCI.O58	TPCI 5,80% 2021-2028	10 000	9 800	NC	9 800			131,89	A	580,00	9-mars-22	ACD
TPCI.O59	TPCI 5,90% 2021-2031	10 000	10 000	NC	10 000			134,16	A	590,00	9-mars-22	ACD
TPNE.O1	TRESOR PUBLIC DU NIGER 6,50% 2019-2026	10 000	10 500	10 500	10 500	115	1 157 500	113,97	A	650,00	28-mars-22	ACD
TPNE.O2	TRESOR PUBLIC DU NIGER 6,50% 2019 - 2026	10 000	10 700	10 700	10 700	36	383 100	539,59	A	650,00	1-août-21	ACD
TPNE.O3	TRESOR PUBLIC DU NIGER 6,5% 2020-2027	10 000	10 500	NC	10 500			541,37	A	650,00	31-juil.-21	ACD
<b>TOTAL</b>								<b>503 151</b>		<b>4 934 540 600</b>		

**OBLIGATIONS REGIONALES**

BIDC.O4	BIDC-EBID 6.10% 2017-2027	8 750	8 750	NC	8 750			510,35	A	533,75	16-juin-21	ACD
BIDC.O5	BIDC-EBID 6,40% 2019-2026	10 000	10 500	NC	10 500			245,75	S	320,00	12-juil.-21	ACD
BOAD.O12	BOAD 5.95% 2014-2021	10 000	10 000	NC	10 000			254,30	A	595,00	26-déc.-21	ACD
CRRH.O1	CRRH-UEMOA 6.10% 2012-2022	10 000	9 925	NC	9 925			180,30	S	305,00	13-août-21	AC
CRRH.O2	CRRH-UEMOA 6.10% 2012-2024	10 000	10 000	NC	10 000			225,80	S	305,00	17-juil.-21	AC
CRRH.O3	CRRH-UEMOA 6% 2013-2023	10 000	10 000	NC	10 000			57,38	S	300,00	26-oct.-21	AC
CRRH.O4	CRRH-UEMOA 6% 2014-2024	10 000	9 975	NC	9 975			250,55	S	300,00	30-juin-21	AC
CRRH.O5	CRRH-UEMOA 5.85% 2015-2025	10 000	10 000	NC	10 000			235,60	S	290,10	4-juil.-21	AC
CRRH.O6	CRRH-UEMOA 5.85% 2016-2026	10 000	10 000	NC	10 000			239,17	S	292,50	3-juil.-21	ACD
CRRH.O7	CRRH-UEMOA 5.95% 2017-2029	7 083	7 083	NC	7 083			16,98	S	223,13	17-nov.-21	AC
CRRH.O8	CRRH-UEMOA 5.95% 2018-2030	8 333	8 313	NC	8 313.33			219,31	S	247,92	21-juin-21	AC
CRRH.O9	CRRH-UEMOA 6.05% 2018-2033	8 667	8 667	NC	8 667			231,92	S	262,17	21-juin-21	AC
<b>TOTAL</b>								<b>0</b>		<b>0</b>		

**OBLIGATIONS PRIVEES**

BHNS.O1	DIASPORA BONDS BHS 6,25% 2019-	10 000	10 000	NC	10 000			245,44	S	315,07	10-juil.-21	ACD
FNSBC.O1	FCTC NSIA BANQUE 7 % 2020-2025	8 889	8 800	NC	8 800			125,93	T	152,44	16-juin-21	ACD
PADS.O3	PAD 6,60% 2020-2027	10 000	10 000	NC	10 000			75,74	S	330,00	19-oct.-21	ACD
SIFC.O1	SIFCA 6.90% 2013-2021	10 000	10 000	NC	10 000			548,37	A	676,20	8-août-21	ACD
SNLC.O1	SENELEC 6,50% 2018-2025	8 000	8 240	NC	8 240			91,85	S	260,00	27-sept.-21	AC
SNTS.O2	SONATEL 6,50% 2020-2027	10 000	10 000	NC	10 000			225,99	S	302,99	16-juil.-21	ACD
<b>TOTAL</b>								<b>0</b>		<b>0</b>		

**SUKUK ET TITRES ASSIMILES**

SUKCI.S2	SUKUK CI 5.75% 2016-2023	10 000	10 300	NC	10 300			135,76	S	293,89	7-sept.-21	ACD
SUKSN.S2	SUKUK SN 6% 2016-2026	10 000	10 400	NC	10 400			208,33	S	301,67	26-juil.-21	ACD
SUKTG.S1	SUKUK TG 6.5% 2016-2026	10 000	10 300	NC	10 300			211,61	S	371,86	17-août-21	ACD
<b>TOTAL</b>								<b>0</b>		<b>0</b>		

**TOTAL - Marché des obligations**

503 151 4 934 540 600

**Légende :**  
 (##) (\*) Ex-Coupon couru (##)Cours de référence amorti / Coupon couru Ex-c (#)Ex-marge de profits  
 Cours du jour: Ouv.: Ouverture Clôt.: Clôture Moy.: Moyen  
 Type Amort: Type d'Amortissement IF: In Fine AC: Amortissement Constant AD: Amortissement Dégressif ACD: Amortissement Constant Différé  
 Période: Périodicité de paiement des coupons A: Annuelle S: Semestrielle T: Trimestrielle  
 Eché.: Échéance de paiement des intérêts  
 Mentions: NC: Non Coté Ex-c: Ex-coupon ou Ex-droit SP: Suspendu

## INFORMATIONS

### OPERATIONS EN COURS

Emetteur	Opération
SGB CI	Païement de dividendes de 368,298 FCFA net par action, le 30/06/2021
ETAT DU MALI	Première cotation - ETAT DU MALI 6,50 % 2021-2031 - Première cotation le 10 juin 2021
ONATEL BF	Païement de dividendes de 399,5635 FCFA net par action, le 01/06/2021
BANK OF AFRICA SN	Païement de dividendes de 161,01 FCFA net par action, le 01/06/2021

### AVIS

Entité	N°	Nature	Objet
DC/BR	063 - 2021	Païement Intérêts et remboursement	Païement des intérêts semestriels et remboursement partiel du capital - TPCI 5,95% 2018-2025
DC/BR	064 - 2021	Païement Intérêts et remboursement	Païement des intérêts trimestriels et remboursement partiel du capital - FCTC NSIA BANQUE 7% 2020-2025
DC/BR	065 - 2021	Païement Intérêts et remboursement	Païement des intérêts semestriels et remboursement partiel du capital - TPBF 6,50% 2018-2025
BRVM	092-2021	Païement Intérêts	Païement des intérêts annuels - TPCI 5,80 % 2020-2027

### COMMUNIQUES

Emetteur	N°	Nature	Objet
SETAO CI	20210531	Communiqué-Avis de Convocation	Avis de convocation - Assemblée Générale Ordinaire - SETAO CI

QUANTITES RESIDUELLES

MARCHE DES ACTIONS

Symbole	Titre	Quantité résiduelle à l'achat	Cours Achat / Vente			Quantité résiduelle à la vente	Cours de Référence
ABJC	SERVAIR ABIDJAN CI	50	1,005	/	1,040	103	1 040
BICC	BICI CI	14	5,500	/	5,640	29	5 500
BNBC	BERNABE CI	605	1,175	/	1,200	190	1 175
BOAB	BANK OF AFRICA BN	251	3,800	/	3,845	270	3 845
BOABF	BANK OF AFRICA BF	8	3,725	/	3,745	100	3 725
BOAC	BANK OF AFRICA CI	440	3,400	/	3,700	368	3 700
BOAM	BANK OF AFRICA ML	165	1,345	/	1,370	300	1 370
BOAN	BANK OF AFRICA NG	81	3,650	/	3,685	190	3 650
BOAS	BANK OF AFRICA SENEGAL	547	1,630	/	1,645	494	1 645
CABC	SICABLE CI	40	1,235	/	1,270	380	1 270
CBIBF	CORIS BANK INTERNATIONAL	5	7,505	/	7,695	743	7 695
CFAC	CFAO MOTORS CI	5 000	450	/	490	431	490
CIEC	CIE CI	37	1,650	/	1,680	990	1 680
ECOC	ECOBANK COTE D'IVOIRE	40	3,350	/	3,400	68	3 400
ETIT	ECOBANK TRANS. INCORP. TG			/	Marché	12 843 951	13
FTSC	FILTISAC CI	500	1,910	/	1,980	83	1 985
NEIC	NEI-CEDA CI	180	290	/	300	6 902	300
NSBC	NSIA BANQUE COTE D'IVOIRE	28	4,450	/	4,500	66	4 450
N TLC	NESTLE CI	340	3,230	/	3,400	12	3 400
ONTBF	ONATEL BF	129	3,150	/	3,175	180	3 175
ORGT	ORAGROUP TOGO	75	3,750	/	4,030	381	4 030
PALC	PALM CI	20	3,960	/	4,000	372	4 000
PRSC	TRACTAFRIC MOTORS CI	30	2,630	/	2,700	50	2 700
SAFC	SAFCA CI	100	265	/			250
SCRC	SUCRIVOIRE	92	740	/	745	190	745
SDCC	SODE CI	1	3,750	/	4,100	365	4 100
SDSC	BOLLORE	20	1,420	/	1,455	1	1 455
SEMC	CROWN SIEM CI	9	380	/	405	4 892	430
SGBC	SOCIETE GENERALE COTE D'IVOIRE	163	8,850	/	8,880	117	8 850
SHEC	VIVO ENERGY CI	955	600	/	610	2 974	600
SIBC	SOCIETE IVOIRIENNE DE BANQUE	45	3,350	/	3,380	270	3 380
SICC	SICOR CI	120	Marché	/			1 290
SIVC	AIR LIQUIDE CI	18	410	/	435	490	435
SLBC	SOLIBRA CI	9	72,000	/			72 000
SMBC	SMB CI	89	7,020	/	7,100	82	7 195
SNTS	SONATEL SN	6	13,770	/	13,800	334	13 800
SOGC	SOGB CI	247	2,900	/	2,990	1 000	3 000
SPHC	SAPH CI	96	2,550	/	2,600	50	2 550
STAC	SETAO CI	500	515	/	530	40	535
STBC	SITAB CI	500	3,300	/	3,460	417	3 460
SVOC	MOVIS CI			/			2 395
TTLC	TOTAL CI	1 666	1,400	/	1,440	70	1 400
TTLS	TOTAL SN	400	1,420	/	1,445	4 836	1 445
TTRC	TRITURAF CI-Ste en Liquidation			/			490
UNLC	UNILEVER CI	15	4,400	/	4,650	2	4 400
UNXC	UNIWAX CI	50	1,335	/	1,345	22	1 345



**QUANTITES RESIDUELLES**

**MARCHE DES DROITS**

Symbole	Titre	Quantité résiduelle à l'achat	Cours Achat / Vente	Quantité résiduelle à la vente	Cours de Référence
---------	-------	-------------------------------	---------------------	--------------------------------	--------------------

**TROISIEME COMPARTIMENT - BRVM PETITES CAPITALISATIONS**

Symbole	Titre	Quantité résiduelle à l'achat	Cours Achat / Vente	Quantité résiduelle à la vente	Cours de Référence
---------	-------	-------------------------------	---------------------	--------------------------------	--------------------

QUANTITES RESIDUELLES

MARCHE DES OBLIGATIONS

Symbole	Titre	Quantité résiduelle à l'achat	Cours Achat / Vente		Quantité résiduelle à la vente	Cours de Référence
BHSN.01	DIASPORA BONDS BHS 6,25% 2019-	100	9,900	/ 10,000	487	10 000
FNSBC.01	FCTC NSIA BANQUE 7 % 2020-2025	15	8,800	/ 8,888.89	28	8 800
PADS.03	PAD 6,60% 2020-2027			/		10 000
SIFC.01	SIFCA 6.90% 2013-2021			/		10 000
SNLC.01	SENELEC 6,50% 2018-2025			/		8 240
SNTS.02	SONATEL 6,50% 2020-2027			/		10 000
EOM.01	ETAT DU MALI 6.20% 2016-2023			/		3 332
EOM.02	Etat du Mali 6.50% 2017-2024	1 957	6,000	/		6 000
EOM.03	ETAT DU MALI 6,50 % 2018-2025	4 937	10,000	/		10 000
EOM.04	ETAT DU MALI 6,50% 2019-2027	2 000	10,000	/		10 000
EOM.05	ETAT DU MALI 6,50% 2020-2028			/		10 000
EOM.06	ETAT DU MALI 6,50% 2020-2027			/		10 500
TPNE.02	TRESOR PUBLIC DU NIGER 6,50% 2019 - 2026			/ 10,700	34	10 700
TPNE.03	TRESOR PUBLIC DU NIGER 6,5% 2020-2027			/ 10,500	95	10 500
TPCI.055	TPCI 5,80% 2020-2027			/		10 000
TPCI.056	TPCI 5,90% 2020-2030			/		10 200
TPCI.057	TPCI 5,80% 2020-2027			/		10 000
TPCI.058	TPCI 5,80% 2021-2028			/		9 800
TPCI.059	TPCI 5,90% 2021-2031			/		10 000
TPNE.01	TRESOR PUBLIC DU NIGER 6,50% 2019-2026			/ 10,500	85	10 500
TPCI.049	TPCI 5,90% 2020- 2030			/		10 085
TPCI.050	TPCI 5,90% 2020-2030			/		10 000
TPCI.051	TPCI 5,80% 2020-2027			/		10 000
TPCI.052	TPCI 5,90% 2020-2030			/		10 300
TPCI.053	TPCI 5,80% 2020-2027			/		10 000
TPCI.054	TPCI 5,90% 2020-2030			/		10 000
TPCI.043	TPCI 5,90% 2020 - 2030			/		10 500
TPCI.044	TPCI 5,80% 2020 - 2027			/		10 000
TPCI.045	TPCI 5,80% 2020-2027			/		10 000
TPCI.046	TPCI 5,90% 2020-2030			/		10 300
TPCI.047	TPCI 5,80% 2020-2027			/		10 000
TPCI.048	TPCI 5,80% 2020- 2027			/ 10,000	37	10 000
TPCI.037	TPCI 5,80% 2019-2026			/ 9,900	5 015	9 900
TPCI.038	TPCI 5,75% 2019-2026			/ 9,850	6 500	10 000
TPCI.039	TPCI 5,75% 2019 - 2026			/		10 500
TPCI.040	TPCI 5,75% 2019-2026			/		10 000
TPCI.041	TPCI 5,80% 2020-2027			/		10 700
TPCI.042	TPCI 5,90% 2020-2030			/		10 300
TPCI.031	TPCI 5,75% 2019 - 2026			/		10 000
TPCI.032	TPCI 2,23% 2019-2026			/		10 000
TPCI.033	TPCI 5.75% 2019-2026			/		9 800
TPCI.034	TPCI 6% 2019-2029			/		10 000
TPCI.035	TPCI 5,75% 2019 -2026			/ 10,200	2	10 200
TPCI.036	TPCI 5,75% 2019- 2026			/		10 000
TPCI.025	TPCI 5,95% 2017-2024 A			/		10 000
TPCI.026	TPCI 5,95% 2017-2024 B			/ 10,000	42	9 950
TPCI.027	TPCI 6% 2017-2025			/		10 000
TPCI.028	TPCI 6% 2018 - 2026			/		10 300
TPCI.029	TPCI 6% 2018-2026			/		10 300

**lundi 31 mai 2021**

TPCI.O30	TPCI 5,95% 2018-2025	3 400	10,000	/		10 000
TPCI.O19	TPCI 5.99% 2015-2025			/		10 000
TPCI.O20	TPCI 5.85% 2015-2022	61	9,800	/		10 000
TPCI.O21	TPCI 6% 2016-2028			/	10,000	9 999
TPCI.O22	TPCI 5.90% 2016 - 2026			/		9 900
TPCI.O23	TPCI 5.90% 2016-2026			/		10 000
TPCI.O24	TPCI 6.25% 2017-2029			/		10 500
TPBJ.O1	TPBJ 6.50% 2017-2027			/		10 300
TPBJ.O2	TPBJ 6.50% 2018-2025			/		10 300
TPBJ.O3	TPBJ 6,50% 2020-2028			/		10 000
TPCI.O16	TPCI 6.55% 2014-2022	81	9,800	/		10 000
TPCI.O17	TPCI 3% 2014-2024			/		10 000
TPCI.O18	TPCI 5.85% 2014-2021			/		10 000
TPBF.O4	TPBF 6.50% 2017-2027			/		10 000
TPBF.O5	TPBF 6,50% 2017-2024			/		10 300
TPBF.O6	TPBF 6.50% 2018-2025			/		10 500
TPBF.O7	TPBF 6,50% 2018- 2025	529	9,800	/		10 000
TPBF.O8	TPBF 6,50% 2019-2027			/		10 000
TPBF.O9	TPBF 6,50% 2019 - 2027			/		10 300
EOS.O5	ETAT SENEGAL 6.50% 2013-2023			/		10 000
EOS.O6	ETAT SENEGAL 6.50% 2014-2021			/		1 030
EOS.O7	ETAT SENEGAL 6.30% 2015-2025			/		10 300
TPBF.O10	TPBF 6,50% 2020 - 2028			/		10 000
TPBF.O11	TPBF 6,50 % 2020-2028			/		10 000
TPBF.O12	TPBF 6.50% 2021-2031			/		10 000
BIDC.O4	BIDC-EBID 6.10% 2017-2027			/		8 750
BIDC.O5	BIDC-EBID 6,40% 2019-2026			/		10 500
BOAD.O12	BOAD 5.95% 2014-2021			/		10 000
CRRH.O1	CRRH-UEMOA 6.10% 2012-2022	61	9,925	/		9 925
CRRH.O2	CRRH-UEMOA 6.10% 2012-2024			/		10 000
CRRH.O3	CRRH-UEMOA 6% 2013-2023			/		10 000
CRRH.O4	CRRH-UEMOA 6% 2014-2024			/		9 975
CRRH.O5	CRRH-UEMOA 5.85% 2015-2025			/	10,000	10 000
CRRH.O6	CRRH-UEMOA 5.85% 2016-2026			/		10 000
CRRH.O7	CRRH-UEMOA 5.95% 2017-2029			/		7 083
CRRH.O8	CRRH-UEMOA 5.95% 2018-2030			/		8 313
CRRH.O9	CRRH-UEMOA 6.05% 2018-2033			/		8 667

**SUKUK ET TITRES ASSIMILES**

Symbole	Titre	Quantité résiduelle à l'achat	Cours Achat / Vente	Quantité résiduelle à la vente	Cours de Référence
SUKCI.S2	SUKUK CI 5.75% 2016-2023		/		10 300
SUKSN.S2	SUKUK SN 6% 2016-2026	1 878	10,000	/	10 400
SUKTG.S1	SUKUK TG 6.5% 2016-2026		/		10 300

**CALENDRIER DES ASSEMBLEES GENERALES**

**ANNEE : 2021**

Société	Nature	Date	Heure	Lieu
ORAGROUP	Mixte	18/06/2021	10:00:00	Hôtel 2 Février , Lomé TOGO
SOGB	Ordinaire	17/06/2021	11:00:00	Immeuble CRRAE - UEMOA sis à Abidjan Plateau
NEI-CEDA CI	Ordinaire	16/06/2021	10:00:00	Hôtel TIAMA, Abidjan-Plateau
CFAO MOTORS CI	Ordinaire	15/06/2021	09:00:00	Siège social sis à Abidjan Treichville, 117, Boulevard de Marseille
SETAO CI	Ordinaire	15/06/2021	10:00:00	Hôtel TIAMA (salon EBENE), Abidjan-Plateau
SAPH CI	Ordinaire	14/06/2021	09:30:00	Visioconférence
NESTLE CI	Ordinaire	04/06/2021	10:00:00	Visioconférence
AIR LIQUIDE CI	Ordinaire	04/06/2021	09:00:00	Salle de conférence de la CRRAE-UMOA, à Abidjan
SITAB	Ordinaire	03/06/2021	10:00:00	SALLE JEWELS de la CGECI (Plateau)
SMB	Ordinaire	01/06/2021	09:30:00	Angle du Boulevard de la République et de l'Avenue Lamblin
ECOBANK TG	Mixte	27/05/2021	10:30:00	Visioconférence
SOLIBRA	Mixte	21/05/2021	09:00:00	Espace CRISTAL 8, rue du Chevalier de Clieu Zone 4 C « Salle PLATINIUM » ABIDJAN
SGB CI	Mixte	19/05/2021	09:00:00	Espace Latrille Events, sis à Abidjan Commune de Cocody, aux Deux-Plateaux Boulevard Latrille
SIB	Ordinaire	17/05/2021	09:00:00	Maison de l'Entreprise (siège du Patronat Ivoirien), Abidjan-Plateau à l'Angle du Boulevard de la République
SONATEL	Ordinaire	28/04/2021	10:00:00	Visioconférence
ONATEL BF	Ordinaire	27/04/2021	14:00:00	Hôtel SOPATEL SILMANDE, OUAGADOUGOU-BURKINA FASO
UNILEVER CI	Mixte	19/04/2021	08:00:00	Visioconférence
BANK OF AFRICA ML	Mixte	16/04/2021	09:30:00	Siège de la banque
BANK OF AFRICA SN	Ordinaire	16/04/2021	09:30:00	Immeuble Elan II au 2ème Etage, Almadies, Zone 12, Route de Ngor à Dakar
BANK OF AFRICA CI	Ordinaire	15/04/2021	10:00:00	Salle Jewels du Patronat Ivoirien (CGECI) sis à Abidjan Plateau, immeuble MDE
ECOBANK CI	Mixte	08/04/2021	10:00:00	Hôtel Radisson Blu, sis à Abidjan Port Bouët, route de l'aéroport international Felix Houphouët Boigny
BANK OF AFRICA BN	Ordinaire	08/04/2021	10:00:00	Hôtel GOLDEN TULIP à Cotonou
CORIS BANK INTERNATIONAL	Mixte	08/04/2021	09:00:00	Hôtel SOPATEL Silmandé SA, à Ouagadougou
BANK OF AFRICA NG	Ordinaire	07/04/2021	10:00:00	Centre de Formation de la BOA NIGER (BOA-Siège)
BANK OF AFRICA BF	Mixte	01/04/2021	10:00:00	Salle WANGO de LAICO HOTEL OUAGA 2000
SICABLE	Ordinaire	30/03/2021	10:00:00	L'hôtel TIAMA, à ABIDJAN
BANK OF AFRICA SN	Ordinaire	26/03/2021	09:30:00	Immeuble Elan II au 2ème Etage, Almadies, Zone 12, Route de Ngor à Dakar

# L'actualité de la BRVM sur nos plateformes digitales

## Infos BRVM

Pour recevoir les informations boursières par SMS, souscrivez :



Côte d'Ivoire : \*430#  
Bénin : \*430\*15#



Côte d'Ivoire : #139#  
Burkina Faso : \*310#



Côte d'Ivoire : \*431#  
Niger : \*512\*9#  
Togo : \*310#

## Site web

[www.brvm.org](http://www.brvm.org)

## Application Mobile

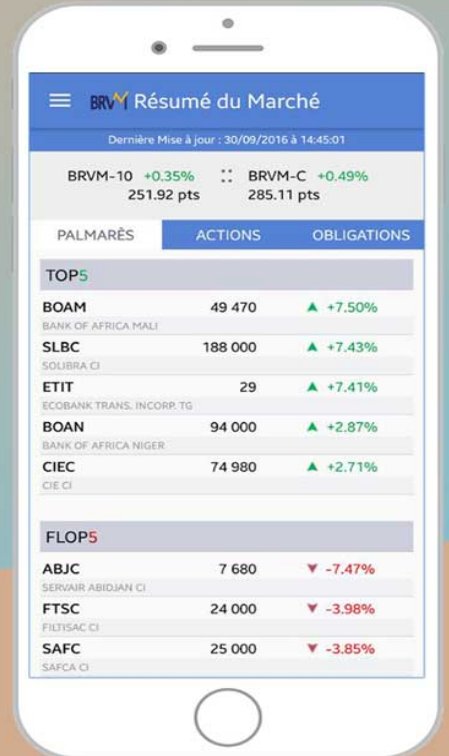

Disponible sur  
 Google play  
Disponible sur  
 App Store



Nous suivre sur :

