



Bulletin Officiel de la Cote

BOURSE REGIONALE DES VALEURS MOBILIERES S.A.

SOCIETE ANONYME AU CAPITAL DE FCFA 3 062 040 000

Siège Social: Abidjan - COTE D'IVOIRE

Site de repli : Immeuble SONAVIE, Hamdallaye ACI 2000, B.P. E 1398 - Bamako / MALI

Tél : (223) 44 90 18 10 Fax : (223) 44 90 18 11

Tel : (225) 20 326 685 / 20 326 686 Fax : (225) 20 326 684

Site Internet: www.brvm.org

Bulletin du 09 mars 2011

Vol : 14 N° : 36-SR

Séance du 09 mars 2011

Indices de référence

Base = 100 au 15 septembre 1998	Fermeture	Variation		Fermeture Précédente	Capitalisation Boursière en F CFA
		en valeur	en %		
BRVM 10	187.49	0.08	0.04%	187.41	2,879,318,230,316
BRVM Composite	162.01	0.06	0.04%	161.95	3,555,104,091,816

Capitalisation du marché obligataire (en F CFA)	620,206,946,910
---	-----------------

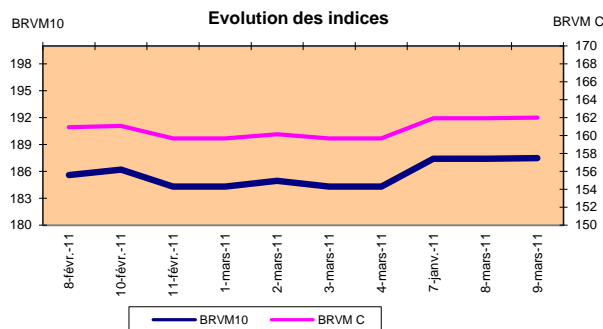
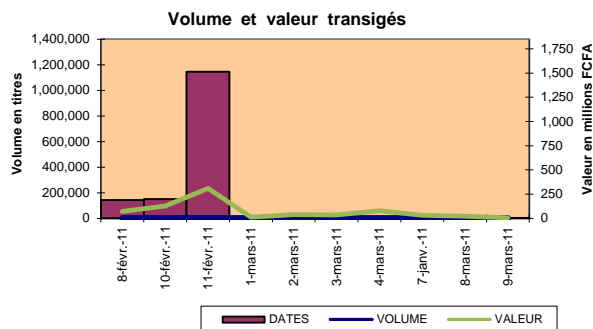

Indices sectoriels

Base = 100 au 14 juin 1999	Fermeture	Variation		Fermeture Précédente	Nombre de sociétés
		en valeur	en %		
BRVM - Industrie	90.24	0.05	0.06%	90.19	13
BRVM - Services Publics	462.46	0.28	0.06%	462.18	4
BRVM - Finances	62.75	0.00	0.00%	62.75	8
BRVM - Transport	240.44	0.00	0.00%	240.44	2
BRVM - Agriculture	233.52	0.00	0.00%	233.52	4
BRVM - Distribution	122.56	0.00	0.00%	122.56	7
BRVM - Autres Secteurs	57.10	0.00	0.00%	57.10	1

Sommaire du marché

	Volume Transigé	Valeur Totale Transigée (F CFA)	Nombre de Transactions	Nombre de titres échangés	Titres		
					Gains	Pertes	Inchangés
Actions	118	5,715,175	15	6	2	0	4
Obligations	0	0	0	0	0	0	0
Droits	0	0	0	0	0	0	0

Titres les plus actifs			Plus fortes hausses			Plus fortes baisses		
Titres	Volume	Titres	Cours	Variation	Titres	Cours	Variation	
SICABLE CI	65	SICABLE CI	22,575	1575	0	-	-	0
SONATEL SN	18	CIE CI	14,500	400	0	-	-	0
ONATEL BF	14	0	-	0	0	-	-	0
CIE CI	10	0	-	0	0	-	-	0
BANK OF AFRICA BN	6	0	-	0	0	-	-	0

Indices boursiers internationaux

Places financières africaines	Indices	Clôture 9-mars-11	Variation Séance précédente	Indices au 31-déc.-10	Autres places financières	Indices	Clôture 9-mars-11	Variations Séance précédente	Indices au 31/12/10
CASABLANCA (*)	MADEX	10353.49	0.01%	10335.25	LONDRES (*)	FOOTSIE 100	5974.76	0.02%	5899.94
LAGOS	NSE	25174.24		24770.52	NEW YORK (*)	DJIA	12214.38	1.03%	11577.51
TUNIS	TUNINDEX	4380.31	1.93%	5112.52	TOKYO (*)	NIKKEI 225	10525.19	0.19%	10228.92

(*) Indices de la veille

(**) Indices à 11 H GMT

Coupons annoncés

Symbole	Titre	Coupon		
		Montant net (FCFA)	Date de détachement	Date de paiement

ND: Non Disponible

MARCHÉ DES ACTIONS

Séance du 09 mars 2011

Symbole	Titre	Classe de Capitalisation Boursière	Qté	Cours		Qté	Cours du jour	Volume	Valeur	Cours Précéd.	Cours Référence	Ecart maximum		Dernier dividende Payé		Cours extrêmes de l'année	
				Ach. / Vend.								Séance prochaine	Séance prochaine	Montant net	Date	Plus Bas	Plus Haut
SECTEUR - INDUSTRIE																	
CABC	SICABLE CI	C	41	22575 /			22,575	65	1,467,375	21,000	22,575	20,885	24,265	2,340	18-mai-10	21,000	23,000
CDAC	CEDA CI	C		/			NC			4,710	4,710	4,360	5,060	630	7-juil-00	4,710	4,710
FTSC	FILTISAC CI	B		/ 3545	4	NC				3,200	3,200	2,960	3,440	321.08	19-juil-10	3,100	3,250
NEIC	NEI CI	C		/		NC				3,085	3,085	2,855	3,315	225	28-juin-01	3,085	3,085
NTLC	NESTLE CI	B		/		NC				48,750	48,750	45,095	52,405	2,700	22-juil-10	48,750	56,625
SEMC	SIEM CI	B		/		NC				27,300	27,300	25,255	29,345	2,250	30-juil-10	27,300	31,995
SIVC	SIVOA CI	C		/		NC				8,400	8,400	7,770	9,030	900	12-juil-10	8,000	9,000
SLBC	SOLIBRA CI	A		/		NC				199,800	199,800	184,815	214,785	12,060	20-mai-10	199,800	199,800
SMBC	SMB CI	B		/		NC				17,950	17,950	16,605	19,295	1,087	24-juil-09	17,950	18,000
STBC	SITAB CI	B		/ 65000	42	NC				63,000	63,000	58,275	67,725	8,270	14-avr-10	57,500	63,000
TTRC	TRITURAF CI-Ste en Liquidation	C		/		NC				1,600	1,600	1,480	1,720	1,440	19-juil-02	1,600	1,600
UNLC	UNILEVER CI	B		/		NC				52,725	52,725	48,775	56,675	2,421	2-juil-10	52,725	60,000
UNXC	UNIWAX CI	C		/		NC				9,250	9,250	8,560	9,940	1,350	6-juin-03	9,250	9,250
TOTAL								65	1,467,375								
SECTEUR - SERVICES PUBLICS																	
CIEC	CIE CI	B		/ 15000	125	14,500	10	145,000	14,100	14,500	13,415	15,585	1,854	30-juin-10	14,000	14,600	
ONTBF	ONATEL BF	A	10	48000 / 48200	6	48,200	14	674,800	48,200	48,200	44,585	51,815			45,500	50,000	
SDCC	SODE CI	B		/ 12000	197	NC				12,000	12,000	11,100	12,900	1,350	30-juin-10	11,500	12,010
SNTS	SONATEL SN	A	343	165000 / 170000	220	165,000	18	2,970,000	165,000	165,000	152,625	177,375	12,150	29-avr-10	150,000	186,055	
TOTAL							42	3,789,800									
SECTEUR - FINANCES																	
BICC	BICI CI	B		/ 45000	200	NC				38,000	38,000	35,150	40,850	4,320	7-juin-10	38,000	42,000
BOAB	BANK OF AFRICA BN	B	19	48000 /		48,000	6	288,000	48,000	48,000	44,400	51,600	3,150	1-juin-10	48,000	48,000	
BOABF	Bank Of Africa Burkina Faso	B	8	34000 / 34000	2	NC				35,000	35,000	32,375	37,625			28,565	35,000
BOAC	Bank Of Africa Cote d'Ivoire	B		/ 29000	100	NC				30,000	30,000	27,750	32,250	1,800	2-juin-10	27,000	30,000
BOAN	Bank Of Africa NIGER	B		/ 34000	436	34,000	5	170,000	34,000	34,000	31,450	36,550	2,700	9-juil-10	34,000	35,010	
ETIT	ECOBANK TRANS. INCORP. TG	A	7,565	48 /		NC				48	48	45	51	1,57	9-juil-10	47	50
SAFC	SAFCA CI	C		/		NC				23,000	23,000	21,275	24,725	2,250	22-juil-10	23,000	24,800
SGBC	SGB CI	A		/		NC				39,000	39,000	36,075	41,925	5,032	6-juil-10	38,500	50,010
TOTAL							11	458,000									
SECTEUR - TRANSPORT																	
SDSC	BOLLORE AFRICA LOGISTICS	B		/ 47900	6	NC				47,900	47,900	44,310	51,490	5,303	4-juin-10	47,205	48,005
SVOC	MOVIS Côte d'Ivoire	C		/		NC				3,220	3,220	2,980	3,460	270	5-juil-99	3,220	3,500
TOTAL																	
SECTEUR - AGRICULTURE																	
PALC	PALM CI	B		/		NC				12,250	12,250	11,335	13,165	225	21-juil-00	12,250	14,990
SICC	SICOR CI	C		/		NC				4,100	4,100	3,795	4,405	1,919	25-sept-00	4,100	4,600
SOGC	SOGB CI	B		/ 30000	7	NC				30,000	30,000	27,750	32,250	2,502	26-juil-10	28,000	32,900
SPHC	SAPH CI	A		/ 25000	940	NC				25,000	25,000	23,125	26,875	1,800	7-juin-10	25,000	31,995
TOTAL																	
SECTEUR - DISTRIBUTION																	
ABJC	SERVAIR ABIDJAN CI	C		/ 4200	38	NC				4,200	4,200	3,885	4,515	225	13-juil-00	4,200	4,500
BNBC	BERNABE CI	C		/	38	NC				17,500	17,500	16,190	18,810	2,700	30-juin-10	17,000	19,345
CFAC	CFAO CI	B		/		NC				18,500	18,500	17,115	19,885	2,784	14-juin-10	18,005	19,100
PRSC	SDA CI	B		/		NC				95,000	95,000	87,875	102,125	11,250	30-juin-10	95,000	100,000
SHEC	SHELL CI	B		/ 18500		NC				18,500	18,500	17,115	19,885	736	9-juin-10	17,800	18,500
SRIC	SARI CI	C		/	25	NC				42,000	42,000	38,850	45,150	5,262	14-juin-10	42,000	42,000
TTLC	TOTAL Côte d'Ivoire S.A.	B		/		NC				88,000	88,000	81,400	94,600	9,722	18-juin-10	88,000	90,000
TOTAL																	
AUTRES SECTEURS																	
STAC	SETAO CI	C		/		NC				4,625	4,625	4,280	4,970			4,625	4,625
TOTAL																	
TOTAL - Marché des actions								118	5,715,175								

Légende:

Mentions : NC: Non Coté Ex: Ex-coupon ou Ex-droit SP: Suspendu DIF: Différé

Classe de Capitalisation Boursière :

- A: Sociétés ayant une capitalisation boursière Supérieure à 100 milliards FCFA.
- B: Sociétés ayant une capitalisation boursière Comprise entre 10 milliards FCFA et 100 milliards FCFA.
- C: Sociétés ayant une capitalisation boursière Inférieure ou égale à 10 milliards FCFA.

MARCHÉ DES DROITS

Symbole	Titre	Qté	Cours		Qté	Cours du jour	Volume	Valeur	Cours Précéd.	Cours Référence	Ecart maximum		Parité	Période de Négociation	
			Ach. / Vend.								Séance prochaine	Séance prochaine		Début	Fin
			/												
			/												
TOTAL-Marché des droits															

Légende:

Parité: y pour x signifie y droits pour x action nouvelle

MARCHÉ DES OBLIGATIONS

Séance du 09 mars 2011

Symbole	Titre	Qté	Cours		Qté	Cours du jour	Volume	Valeur	Cours Précéd.	Cours Reference	Ecart maximum		Coupon couru	Type Amort	Coupon d'intérêt		
			Ach. / Vend.								Séance	prochaine			Période	Montant net	Eché.
OBLIGATIONS REGIONALES																	
BIDC.O1	BIDC 5,60% 2006-2013		/		NC				9,500	9,500	8,790	10,210	322.19	ACD	A	560.0000	11-août
BIDC.O2	BIDC 6.75 2010-2017		/ 10000	10	NC				10,000	10,000	9,250	10,750	288.49	ACD	S	336.5750	4-oct
BOAB.O2	BOA BENIN 6.20% 2009-2014		/		NC				10,000	10,000	9,250	10,750	413.55	AC	A	582.8000	23-juin
BOABF.O1	BOA-Burkina F. 5.90% 2006-2011		/		NC				10,000	10,000	9,250	10,750	120.04	AC	A	554.6000	20-déc
BOABF.O2	BOA BURKINA F. 6.20% 2009-2014		/		NC				10,000	10,000	9,250	10,750	413.55	AC	A	582.8000	23-juin
BOAC.O1	BOA - CI 6.20% 2009-2014		/		NC				10,000	10,000	9,250	10,750	431.15	AC	A	607.6000	23-juin
BOAD.O6	BOAD 5,35% 2004-2011		/		NC				10,000	10,000	9,250	10,750	181.75	ACD	A	535.0000	5-nov
BOAD.O7	BOAD 5% 2005-2013		/		NC				10,000	10,000	9,250	10,750	97.26	ACD	A	500.0000	28-déc
BOAD.O8	BOAD 4,50% 2005-2011		/		NC				10,000	10,000	9,250	10,750	87.53	ACD	A	450.0000	28-déc
BOAD.O9	BOAD 5% 2006-2014		/		NC				10,000	10,000	9,250	10,750	41.10	ACD	A	500.0000	7-févr
BOAD.O10	BOAD 4,75% 2006-2012		/		NC				10,000	10,000	9,250	10,750	39.04	ACD	A	475.0000	7-févr
BOAM.O1	BOA-Mali 5,75% 2006-2011		/		NC				10,000	10,000	9,250	10,750	108.27	AC	A	500.2500	20-déc.
BOAM.O2	BOA MALI 6.50% 2009-2014		/		NC				10,000	10,000	9,250	10,750	401.27	AC	A	565.5000	23-juin
BOAN.O1	BOA NIGER 6.50% 2009-2014		/		NC				10,000	10,000	9,250	10,750	401.27	AC	A	565.5000	23-juin
BOAS.O1	BOA SENEGAL 6.50% 2009-2014		/		NC				9,800	9,800	9,065	10,535	442.04	IF	A	611.0000	23-juin
CAAB.O2	CAA BENIN 6% 2007-2012		/		NC				10,000	9,250	8,560	9,940	70.68	ACD	A	600.0000	25-janv.
CEB.O2	CEB 6,50% 2004-2011		/		NC				3,296	3,296	3,050	3,540	157.90	ACD	A	216.6670	17/02-08
CLTB.O2	CELTEL BURKINA 6.35% 2007-2013		/		NC				9,800	9,800	9,065	10,535	330.89	ACD	S	298.4500	17-août
EOS.O2	Etat Sénégal 5,50% 2007-2012		/		NC				9,310	9,310	8,615	10,005	213.97	ACD	A	550.0000	18-oct.
EOS.O3	ETAT DU SENEGAL 6,75%2010-2015		/		NC				10,000	10,000	9,250	10,750	208.97	ACD	A	675.0000	16-nov.
EOT.O1	ETAT DU TOGO 6,50% 2006-2011		/		NC				10,000	10,000	9,250	10,750	16.03	ACD	A	650.0000	28-févr.
ONTBF.O1	ONATEL 6.65% 2005-2011		/		NC				10,000	10,000	9,250	10,750	470.89	ACD	A	625.0000	7-juin
PAAC.O1	PAA 6,95% 2010-2017		/		NC				10,000	10,000	9,250	10,750	188.47	ACD	S	337.7510	24/05-11
PADS.O1	PAD 6,50% 2004-2011		/		NC				10,000	10,000	9,250	10,750	396.73	ACD	A	611.0000	15-juil.
PADS.O2	PAD 7% 2010-2017		/		NC				10,000	10,000	9,250	10,750	128.47	ACD	A	303.6660	22/06/2012
PALC.O1	PALMCI 7% 2009-2016		/		NC				10,000	10,000	9,250	10,750	134.17	ACD	S	343.9400	28-déc.
SEM.O1	SEMA 6.85% 2007-2012		/		NC				10,000	10,000	9,250	10,750	172.86	ACD	S	297.9750	24-nov.
SHAF.O2	SHELTER AFRIQUE 6% 2008-2014		/		NC				10,000	10,000	9,250	10,750	179.01	ACD	S	300.0000	21-nov.
STRAC.O1	SOTRA 6.80% 2007-2012		/		NC				9,500	9,500	8,790	10,210	454.61	ACD	S	666.4000	21-nov.
TGTLT.O1	TOGO TELECOM 6,50% 2007-2014		/		NC				9,000	9,000	8,325	9,675	307.58	ACD	S	290.0959	21-nov.
TPCI.O7	TPCI 6,25% 2008-2011		/		NC				9,800	9,800	9,065	10,535	299.66	ACD	S	625.0000	21-nov.
TPCI.O8	TPCI 6,95% 2009-2014		/		NC				9,800	9,800	9,065	10,535	411.29	ACD	S	695.0000	21-nov.
TPCI.O9	TPCI 6,25% 2010-2013		/		NC				9,800	9,800	9,065	10,535	482.88	ACD	S	625.0000	21-nov.
TPCI.O10	TPCI 7% 2010-2017		/		NC				10,000	10,000	9,250	10,750	304.93	ACD	S	700.0000	21-nov.
	Total																
OBLIGATIONS KOLAS																	
AFD.O1	AFD 5,25% 2008-2016		/		NC				9,900	9,900	9,160	10,640	483.29	IF	A	525.0000	12-mars
SFI.O1	SFI 4,75% 2006-2011		/		NC				10,000	10,000	9,250	10,750	71.58	IF	A	475.0000	18-déc.
TOTAL																	
TOTAL-Marché des obligations																	

Légende:

Type Amort: Type d'Amortissement - IF: IN FINE - AC: AMORTISSEMENT CONSTANT - AD: AMORTISSEMENT DEGRESSIF - ACD: AMORTISSEMENT DIFFERE CONSTANT

Période : Périodicité de paiement des coupons - A: annuelle - S: Semestrielle - T: Trimestrielle

Eché. : Echéance de paiement des Intérêts

Mentions : NC: Non Coté Ex: Ex-coupon ou Ex-droit SP: Suspendu DIF: Différé

Avis, Décisions, Instructions & Circulaires du jour

Les Avis et Instructions sont disponibles auprès des Antennes Nationales de Bourse et sur le site internet de la BRVM : www.brvm.org