



## BOURSE REGIONALE DES VALEURS MOBILIERES S.A.

Siège Social : 18, Rue Joseph Anoma – 01 B.P. 3802 Abidjan

Site de repli : Immeuble SONAVIE, B.P.E 1398 - Bamako

Tel: (223) 44 90 18 10 Fax : (223) 44 90 18 11 E-mail : [brvm@brvm.org](mailto:brvm@brvm.org)

Site Internet : [www.brvm.org](http://www.brvm.org)

Antennes **BENIN BURKINA FASO COTE D'IVOIRE GUINEE BISSAU MALI NIGER SENEGAL TOGO**

Tél : 229 312126 Tél : 226 308773 Tél : 225 20326685 Tél : 225 20326686 Tél : 223 232354 Tél : 227 736692 Tél : 221 8211518 Tél : 228 212305

### COMMUNIQUE /NEGO/037/2011 – SR

La BRVM a clôturé sa séance de cotation du jeudi 10 mars 2011 en baisse par rapport à la séance précédente. L'indice BRVM Composite est passé de 162,01 à 161,95 points soit une baisse de -0,04%. L'indice BRVM 10 a baissé de -0,03% à 187,44 contre 187,49 précédemment.

1. La valeur des transactions s'établit à 28,046 millions de FCFA contre 5,715 millions de FCFA réalisés le 09 mars 2011.
2. La négociation a porté sur 6 sociétés pour un total de 39 inscrites sur le marché des actions. Le nombre de titres échangés s'est élevé à 8,316.
3. 8 SGI ont participé au marché sur les 22 agréées.
4. La capitalisation boursière du marché des actions s'est chiffrée à 3 553 724 091 816 FCFA. Celle du marché obligataire s'élève à 620 206 946 910 FCFA.

Nous remercions tous les intervenants du marché boursier régional et vous informons que la prochaine séance de cotation aura lieu le vendredi 11 mars 2011.

Fait à **Bamako**, le 10 mars 2011.

Le Directeur Général

Jean-Paul GILLET





# Bulletin Officiel de la Cote

## BOURSE REGIONALE DES VALEURS MOBILIERES S.A.

SOCIETE ANONYME AU CAPITAL DE FCFA 3 062 040 000

Siège Social: Abidjan - COTE D'IVOIRE

Site de repli : Immeuble SONAVIE, Hamdallaye ACI 2000, B.P. E 1398 - Bamako / MALI

Tél : (223) 44 90 18 10 fax : (223) 44 90 18 11

Tel: (225) 20 326 685 / 20 326 686 Fax : (225) 20 326 684

Site Internet: [www.brvm.org](http://www.brvm.org)

Bulletin du 10 mars 2011

Vol : 14 N° : 37-SR

### Séance du 10 mars 2011

#### Indices de référence

Base = 100 au 15 septembre 1998	Fermeture	Variation		Fermeture Précédente	Capitalisation Boursière en F CFA
		en valeur	en %		
BRVM 10	187.44	-0.05	-0.03%	187.49	2,878,638,230,316
BRVM Composite	161.95	-0.06	-0.04%	162.01	3,553,724,091,816

#### Capitalisation du marché obligataire (en F CFA)

620,206,946,910

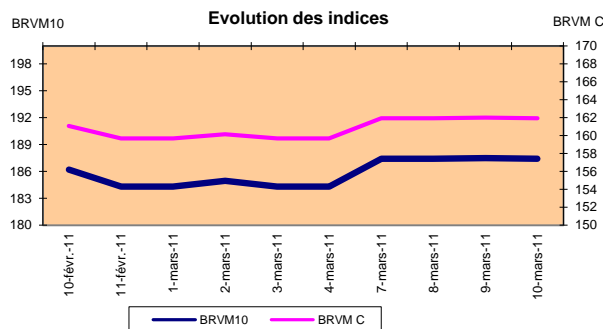
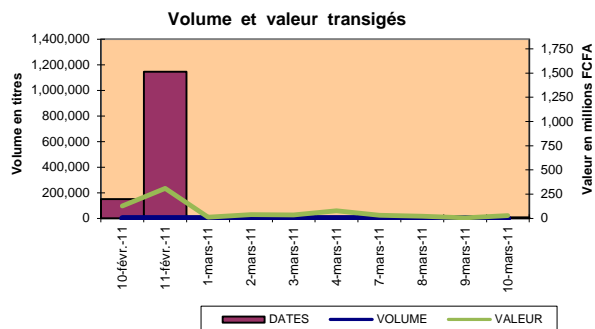

#### Indices sectoriels

Base = 100 au 14 juin 1999	Fermeture	Variation		Fermeture Précédente	Nombre de sociétés
		en valeur	en %		
BRVM - Industrie	90.24	0.00	0.00%	90.24	13
BRVM - Services Publics	462.29	-0.17	-0.04%	462.46	4
BRVM - Finances	62.69	-0.06	-0.10%	62.75	8
BRVM - Transport	240.44	0.00	0.00%	240.44	2
BRVM - Agriculture	233.52	0.00	0.00%	233.52	4
BRVM - Distribution	122.56	0.00	0.00%	122.56	7
BRVM - Autres Secteurs	57.10	0.00	0.00%	57.10	1

#### Sommaire du marché

	Volume Transigé	Valeur Totale Transigée (F CFA)	Nombre de Transactions	Nombre de titres échangés	Titres		
					Gains	Pertes	Inchangés
Actions	8,316	28,046,848	31	6	0	2	4
Obligations	0	0	0	0	0	0	0
Droits	0	0	0	0	0	0	0

Titres les plus actifs			Plus fortes hausses			Plus fortes baisses		
Titres	Volume	Titres	Cours	Variation	Titres	Cours	Variation	Titres
ECOBANK TRANS. I	7,976	0	-	0	Bank Of Africa Burkina Fa:	34,000	-1,000	
BANK OF AFRICA BN	111	0	-	0	ONATEL BF	48,000	-200	
SONATEL SN	110	0	-	0		-	0	
Bank Of Africa Burkin:	108	0	-	0		-	0	
ONATEL BF	10	0	-	0		-	0	

#### Indices boursiers internationaux

Places financières africaines	Indices	Clôture 10-mars-11	Variation Séance précédente	Indices au 31-déc.-10	Autres places financières	Indices	Clôture 10-mars-11	Variations Séance précédente	Indices au 31/12/10
CASABLANCA (*)	MADEX	10354.42	0.01%	10335.25	LONDRES (*)	FOOTSIE 100	5937.3	-0.63%	5899.94
LAGOS	NSE	25224.03	0.02%	24770.52	NEW YORK (*)	DJIA	12213.09	0.01%	11577.51
TUNIS	TUNINDEX	4385.03	0.01%	5112.52	TOKYO (*)	NIKKEI 225	10589.5	0.61%	10228.92

(\*) Indices de la veille

(\*\*) Indices à 11 H GMT

#### Coupons annoncés

Symbole	Titre	Coupon		
		Montant net (FCFA)	Date de détachement	Date de paiement

ND: Non Disponible

**MARCHÉ DES ACTIONS**

Séance du 10 mars 2011

Symbole	Titre	Classe de Capitalisation Boursière	Qté	Cours		Cours du jour	Volume	Valeur	Cours Précéd.	Cours Référence	Ecart maximum		Dernier dividende Payé		Cours extrêmes de l'année	
				Ach. / Vend.	Qté						Séance prochaine	Montant net	Date	Plus Bas	Plus Haut	
<b>SECTEUR - INDUSTRIE</b>																
CABC	SICABLE CI	C	70	22575 /		NC			22,575	22,575	20,885	24,265	2,340	18-mai-10	21,000	23,000
CDAC	CEDA CI	C		/		NC			4,710	4,710	4,360	5,060	630	7-juil-00	4,710	4,710
FTSC	FILTISAC CI	B		/ 3200	4	NC			3,200	3,200	2,960	3,440	321.08	19-juil-10	3,100	3,250
NEIC	NEI CI	C		/		NC			3,085	3,085	2,855	3,315	225	28-juin-01	3,085	3,085
NTLC	NESTLE CI	B		/		NC			48,750	48,750	45,095	52,405	2,700	22-juil-10	48,750	56,625
SEMC	SIEM CI	B		/		NC			27,300	27,300	25,255	29,345	2,250	30-juil-10	27,300	31,995
SIVC	SIVOA CI	C		/		NC			8,400	8,400	7,770	9,030	900	12-juil-10	8,000	9,000
SLBC	SOLIBRA CI	A		/		NC			199,800	199,800	184,815	214,785	12,060	20-mai-10	199,800	199,800
SMBC	SMB CI	B		/		NC			17,950	17,950	16,605	19,295	1,087	24-juil-09	17,950	18,000
STBC	SITAB CI	B		/ 65000	42	NC			63,000	63,000	58,275	67,725	8,270	14-avr-10	57,500	63,000
TTRC	TRITURAF CI-Ste en Liquidation	C		/		NC			1,600	1,600	1,480	1,720	1,440	19-juil-02	1,600	1,600
UNLC	UNILEVER CI	B		/		NC			52,725	52,725	48,775	56,675	2,421	2-juil-10	52,725	60,000
UNXC	UNIWAX CI	C		/		NC			9,250	9,250	8,560	9,940	1,350	6-juin-03	9,250	9,250
TOTAL																
<b>SECTEUR - SERVICES PUBLICS</b>																
CIEC	CIE CI	B		/ 15000	125	NC			14,500	14,500	13,415	15,585	1,854	30-juin-10	14,000	14,600
ONTBF	ONATEL BF	A	20	46010 / 48000	30	48,000	10	480,000	48,200	48,000	44,400	51,600			45,500	50,000
SDCC	SODE CI	B		/ 12000	197	NC			12,000	12,000	11,100	12,900	1,350	30-juin-10	11,500	12,010
SNTS	SONATEL SN	A	226	165000 / 170000	220	165,000	110	18,150,000	165,000	165,000	152,625	177,375	12,150	29-avr-10	150,000	186,055
TOTAL							120	18,630,000								
<b>SECTEUR - FINANCES</b>																
BICC	BICI CI	B		/ 38000	123	NC			38,000	38,000	35,150	40,850	4,320	7-juin-10	38,000	42,000
BOAB	BANK OF AFRICA BN	B	389	48000 /		48,000	111	5,328,000	48,000	48,000	44,400	51,600	3,150	1-juin-10	48,000	48,000
BOABF	Bank Of Africa Burkina Faso	B	125	32000 / 34000	147	34,000	108	3,672,000	35,000	34,000	31,450	36,550			28,565	35,000
BOAC	Bank Of Africa Cote d'Ivoire	B		/ 29000	200	NC			30,000	30,000	27,750	32,250	1,800	2-juin-10	27,000	30,000
BOAN	Bank Of Africa NIGER	B		/ 34000	433	34,000	1	34,000	34,000	34,000	31,450	36,550	2,700	9-juil-10	34,000	35,010
ETIT	ECOBANK TRANS. INCORP. TG	A	100	47 / 48	192,024	48	7,976	382,848	48	48	45	51	1,57	9-juil-10	47	50
SAFC	SAFCA CI	C		/		NC			23,000	23,000	21,275	24,725	2,250	22-juil-10	23,000	24,800
SGBC	SGB CI	A		/		NC			39,000	39,000	36,075	41,925	5,032	6-juil-10	38,500	50,010
TOTAL							8,196	9,416,848								
<b>SECTEUR - TRANSPORT</b>																
SDSC	BOLLORE AFRICA LOGISTICS	B		/ 47900	6	NC			47,900	47,900	44,310	51,490	5,303	4-juin-10	47,205	48,005
SVOC	MOVIS Côte d'Ivoire	C		/		NC			3,220	3,220	2,980	3,460	270	5-juil-99	3,220	3,500
TOTAL																
<b>SECTEUR - AGRICULTURE</b>																
PALC	PALM CI	B		/		NC			12,250	12,250	11,335	13,165	225	21-juil-00	12,250	14,990
SICC	SICOR CI	C		/		NC			4,100	4,100	3,795	4,405	1,919	25-sept-00	4,100	4,600
SOGC	SOGB CI	B		/		NC			30,000	30,000	27,750	32,250	2,502	26-juil-10	28,000	32,900
SPHC	SAPH CI	A		/ 25000	940	NC			25,000	25,000	23,125	26,875	1,800	7-juin-10	25,000	31,995
TOTAL																
<b>SECTEUR - DISTRIBUTION</b>																
ABJC	SERVAIR ABIDJAN CI	C		/ 4200	38	NC			4,200	4,200	3,885	4,515	225	13-juil-00	4,200	4,500
BNBC	BERNABE CI	C		/	38	NC			17,500	17,500	16,190	18,810	2,700	30-juin-10	17,000	19,345
CFAC	CFAO CI	B		/		NC			18,500	18,500	17,115	19,885	2,784	14-juin-10	18,005	19,100
PRSC	SDA CI	B		/		NC			95,000	95,000	87,875	102,125	11,250	30-juin-10	95,000	100,000
SHEC	SHELL CI	B		/ 18500		NC			18,500	18,500	17,115	19,885	736	9-juin-10	17,800	18,500
SRIC	SARI CI	C		/	27	NC			42,000	42,000	38,850	45,150	5,262	14-juin-10	42,000	42,000
TTLC	TOTAL Côte d'Ivoire S.A.	B		/ 88000		NC			88,000	88,000	81,400	94,600	9,722	18-juin-10	88,000	90,000
TOTAL																
<b>AUTRES SECTEURS</b>																
STAC	SETAO CI	C		/		NC			4,625	4,625	4,280	4,970			4,625	4,625
TOTAL																
<b>TOTAL - Marché des actions</b>							8,316	28,046,848								

**Légende:**

Mentions : NC: Non Coté Ex: Ex-coupon ou Ex-droit SP: Suspendu DIF: Différé

Classe de Capitalisation Boursière :

- A: Sociétés ayant une capitalisation boursière Supérieure à 100 milliards FCFA.  
 B: Sociétés ayant une capitalisation boursière Comprise entre 10 milliards FCFA et 100 milliards FCFA.  
 C: Sociétés ayant une capitalisation boursière Inférieure ou égale à 10 milliards FCFA.

**MARCHÉ DES DROITS**

Symbole	Titre	Qté	Cours		Cours du jour	Volume	Valeur	Cours Précéd.	Cours Référence	Ecart maximum		Parité	Période de Négociation	
			Ach. / Vend.	Qté						Séance prochaine	Début		Fin	
			/											
			/											
<b>TOTAL-Marché des droits</b>														

**Légende:**

Parité: y pour x signifie y droits pour x action nouvelle

**MARCHÉ DES OBLIGATIONS**

Séance du 10 mars 2011

Symbole	Titre	Qté	Cours		Qté	Cours du jour	Volume	Valeur	Cours Précéd.	Cours Reference	Ecart maximum		Coupon couru	Type Amort	Coupon d'intérêt		
			Ach. / Vend.								Séance	prochaine			Période	Montant net	Eché.
<b>OBLIGATIONS REGIONALES</b>																	
BIDC.O1	BIDC 5,60% 2006-2013		/			NC			9,500	9,500	8,790	10,210	323.73	ACD	A	560.0000	11-août
BIDC.O2	BIDC 6.75 2010-2017		/ 10000	1,510		NC			10,000	10,000	9,250	10,750	290.34	ACD	S	336.5750	4-oct
BOAB.O2	BOA BENIN 6.20% 2009-2014		/			NC			10,000	10,000	9,250	10,750	415.15	AC	A	582.8000	23-juin
BOABF.O1	BOA-Burkina F. 5.90% 2006-2011		/			NC			10,000	10,000	9,250	10,750	121.56	AC	A	554.6000	20-déc
BOABF.O2	BOA BURKINA F. 6.20% 2009-2014		/			NC			10,000	10,000	9,250	10,750	415.15	AC	A	582.8000	23-juin
BOAC.O1	BOA - CI 6.20% 2009-2014		/			NC			10,000	10,000	9,250	10,750	432.81	AC	A	607.6000	23-juin
BOAD.O6	BOAD 5,35% 2004-2011		/			NC			10,000	10,000	9,250	10,750	183.22	ACD	A	535.0000	5-nov
BOAD.O7	BOAD 5% 2005-2013		/			NC			10,000	10,000	9,250	10,750	98.63	ACD	A	500.0000	28-déc
BOAD.O8	BOAD 4,50% 2005-2011		/			NC			10,000	10,000	9,250	10,750	88.77	ACD	A	450.0000	28-déc
BOAD.O9	BOAD 5% 2006-2014		/			NC			10,000	10,000	9,250	10,750	42.47	ACD	A	500.0000	7-févr
BOAD.O10	BOAD 4,75% 2006-2012		/			NC			10,000	10,000	9,250	10,750	40.34	ACD	A	475.0000	7-févr
BOAM.O1	BOA-Mali 5,75% 2006-2011		/			NC			10,000	10,000	9,250	10,750	109.64	AC	A	500.2500	20-déc.
BOAM.O2	BOA MALI 6.50% 2009-2014		/			NC			10,000	10,000	9,250	10,750	402.82	AC	A	565.5000	23-juin
BOAN.O1	BOA NIGER 6.50% 2009-2014		/			NC			10,000	10,000	9,250	10,750	402.82	AC	A	565.5000	23-juin
BOAS.O1	BOA SENEGAL 6.50% 2009-2014		/			NC			9,800	9,800	9,065	10,535	443.74	IF	A	611.0000	23-juin
CAAB.O2	CAA BENIN 6% 2007-2012		/ 9000	14		NC			10,000	9,250	8,560	9,940	72.33	ACD	A	600.0000	25-janv.
CEB.O2	CEB 6,50% 2004-2011		/			NC			3,296	3,296	3,050	3,540	158.49	ACD	A	216.6670	17/02-08
CLTB.O2	CELTEL BURKINA 6.35% 2007-2013		/			NC			9,800	9,800	9,065	10,535	332.51	ACD	S	298.4500	17-août
EOS.O2	Etat Sénégal 5,50% 2007-2012		/			NC			9,310	9,310	8,615	10,005	215.48	ACD	A	550.0000	18-oct.
EOS.O3	ETAT DU SENEGAL 6,75%2010-2015		/			NC			10,000	10,000	9,250	10,750	210.82	ACD	A	675.0000	16-nov.
EOT.O1	ETAT DU TOGO 6,50% 2006-2011		/			NC			10,000	10,000	9,250	10,750	17.81	ACD	A	650.0000	28-févr.
ONTBF.O1	ONATEL 6.65% 2005-2011		/			NC			10,000	10,000	9,250	10,750	472.60	ACD	A	625.0000	7-juin
PAAC.O1	PAA 6,95% 2010-2017		/ 10000	500		NC			10,000	10,000	9,250	10,750	190.33	ACD	S	337.7510	24/05-11
PADS.O1	PAD 6,50% 2004-2011		/			NC			10,000	10,000	9,250	10,750	398.41	ACD	A	611.0000	15-juil.
PADS.O2	PAD 7% 2010-2017		/			NC			10,000	10,000	9,250	10,750	130.14	ACD	A	303.6660	22/06/2012
PALC.O1	PALMCI 7% 2009-2016		/ 10000	1,580		NC			10,000	10,000	9,250	10,750	136.06	ACD	S	343.9400	28-déc.
SEM.O1	SEMA 6.85% 2007-2012		/			NC			10,000	10,000	9,250	10,750	174.50	ACD	S	297.9750	24-nov.
SHAF.O2	SHELTER AFRIQUE 6% 2008-2014		/			NC			10,000	10,000	9,250	10,750	180.66	ACD	S	300.0000	21-nov.
STRAC.O1	SOTRA 6.80% 2007-2012		/ 9500	5		NC			9,500	9,500	8,790	10,210	456.44	ACD	S	666.4000	21-nov.
TGTLT.O1	TOGO TELECOM 6,50% 2007-2014		/			NC			9,000	9,000	8,325	9,675	308.38	ACD	S	290.0959	21-nov.
TPCI.O7	TPCI 6,25% 2008-2011		/			NC			9,800	9,800	9,065	10,535	301.37	ACD	S	625.0000	15-sept.
TPCI.O8	TPCI 6,95% 2009-2014		/ 9800	44		NC			9,800	9,800	9,065	10,535	413.19	ACD	S	695.0000	5-août
TPCI.O9	TPCI 6,25% 2010-2013		/ 9800	9		NC			9,800	9,800	9,065	10,535	484.59	ACD	S	625.0000	31-mai
TPCI.O10	TPCI 7% 2010-2017		/			NC			10,000	10,000	9,250	10,750	306.85	ACD	S	700.0000	1-oct.
	Total																
<b>OBLIGATIONS KOLAS</b>																	
AFD.O1	AFD 5,25% 2008-2016		/			NC			9,900	9,900	9,160	10,640	483.29	IF	A	525.0000	12-mars
SFI.O1	SFI 4,75% 2006-2011		/			NC			10,000	10,000	9,250	10,750	71.58	IF	A	475.0000	18-déc.
TOTAL																	
<b>TOTAL-Marché des obligations</b>																	

**Légende:**
**Type Amort:** Type d'Amortissement - IF: IN FINE - AC: AMORTISSEMENT CONSTANT - AD: AMORTISSEMENT DEGRESSIF - ACD: AMORTISSEMENT DIFFERE CONSTANT

**Période :** Périodicité de paiement des coupons - A: annuelle - S: Semestrielle - T: Trimestrielle

**Eché. :** Echéance de paiement des Intérêts

**Mentions :** NC: Non Coté Ex: Ex-coupon ou Ex-droit SP: Suspendu DIF: Différé

**Avis, Décisions, Instructions & Circulaires du jour**

 Les Avis et Instructions sont disponibles auprès des Antennes Nationales de Bourse et sur le site internet de la BRVM : [www.brvm.org](http://www.brvm.org)



# BOURSE REGIONALE DES VALEURS MOBILIERES S.A.

Siège Social : 18, Rue Joseph Anoma – 01 B.P. 3802 Abidjan

Site de repli : Immeuble SONAVIE, B.P.E 1398 - Bamako

Tel: (223) 44 90 18 10 Fax : (223) 44 90 18 11 E-mail : [brvm@brvm.org](mailto:brvm@brvm.org)

Site Internet : [www.brvm.org](http://www.brvm.org)

Antennes **BENIN**

**BURKINAFASO**

**COTE D'IVOIRE**

**GUINEE BISSAU**

**MALI NIGER**

**SENEGAL**

**TOGO**

Tél : 229 312126 Tél : 226 308773 Tél : 225 20326685 Tél : 225 20326686 Tél : 223 232354 Tél : 227 736692 Tél : 221 8211518 Tél : 228 212305

## AVIS N° 005-SR-2011/BRVM/DG

### AFD 5,25% 2008-2016

#### Paiement des intérêts annuels

La BRVM informe les intervenants du Marché Financier Régional de l'UEMOA, que l'Agence Française pour le Développement (AFD) procédera, le 12 mars 2011, au paiement des intérêts annuels de l'emprunt obligataire dénommé « AFD 5,25% 2008-2016 ».

Pour toute information complémentaire, les intéressés sont priés de contacter la **SGI BICIBOURSE** site de repli Dakar (Sénégal) Tel : (221) 338 498 508, Fax : (221) 338 498 508.

Fait à Bamako, le 10 mars 2011

Le Directeur Général

Jean Paul GILLI

## CONVOCAATION

\*\*\*\*\*

Le Président du Conseil d'Administration de la BANK OF AFRICA – BURKINA FASO invite les actionnaires de la Société à participer à l'Assemblée Générale Mixte -Ordinaire et Extraordinaire- qui aura lieu le mercredi 23 mars 2011 à 10 heures précises dans la salle DIMAKO de l'Hôtel AZALAI.

L'ordre du jour est le suivant :

### Ordre du jour de l'Assemblée Générale Ordinaire

- POINT 1**                    **Examen et approbation du bilan et des comptes de l'exercice clos le 31 décembre 2010.**
- POINT 2**                    **Examen et approbation des rapports des Commissaires aux Comptes.**
- POINT 3**                    **Affectation du résultat de l'exercice 2010.**
- POINT 4**                    **Quitus aux Administrateurs et décharge aux Commissaires aux comptes pour l'accomplissement de leur mission.**
- POINT 5**                    **Adoption des indemnités allouées aux membres du Conseil d'Administration pour l'exercice 2011.**

### Ordre du jour de l'Assemblée Générale Extraordinaire

- POINT 1**                    **Augmentations du capital par incorporation d'une partie des réserves libres pour 350 millions de FCFA.**
- POINT 2**                    **Augmentations du capital par apports en numéraires de la somme de 650 millions de FCFA, sans suppression du droit préférentiel de souscription.**

Nous informons tous les actionnaires de BANK OF AFRICA – BURKINA FASO que les documents relatifs à cet ordre du jour sont disponibles, à compter du 10 mars 2011 au Siège de la Banque.

Nous comptons vivement sur votre participation à cette Assemblée Générale Mixte.

Le Président du Conseil d'Administration de la  
BANK OF AFRICA – BURKINA FASO  
Lassiné DIAWARA