



# Bulletin Officiel de la Cote

**BOURSE REGIONALE DES VALEURS MOBILIERES S.A.**

SOCIETE ANONYME AU CAPITAL DE FCFA 3 062 040 000

Siège Social: Abidjan - COTE D'IVOIRE

Site de repli : Immeuble SONAVIE, Hamdallaye ACI 2000, B.P. E 1398 - Bamako / MALI

Tél : (223) 44 90 18 10 fax : (223) 44 90 18 11

Tel: (225) 20 326 685 / 20 326 686 Fax : (225) 20 326 684

Site Internet: [www.brvm.org](http://www.brvm.org)

Bulletin du 11 mars 2011

Vol : 14 N° : 38-SR

## Séance du 11 mars 2011

### Indices de référence

Base = 100 au 15 septembre 1998	Fermeture	Variation		Fermeture Précédente	Capitalisation Boursière en F CFA
		en valeur	en %		
BRVM 10	188.09	0.65	0.35%	187.44	2,888,552,729,333
BRVM Composite	162.40	0.45	0.28%	161.95	3,563,638,590,833

Capitalisation du marché obligataire (en F CFA)	620,206,946,910
---	-----------------

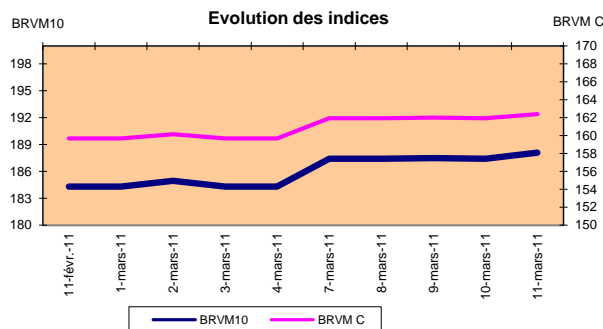
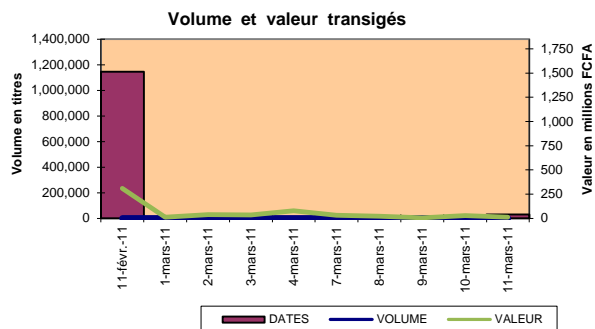

### Indices sectoriels

Base = 100 au 14 juin 1999	Fermeture	Variation		Fermeture Précédente	Nombre de sociétés
		en valeur	en %		
BRVM - Industrie	90.24	0.00	0.00%	90.24	13
BRVM - Services Publics	462.29	0.00	0.00%	462.29	4
BRVM - Finances	63.50	0.81	1.29%	62.69	8
BRVM - Transport	240.44	0.00	0.00%	240.44	2
BRVM - Agriculture	233.52	0.00	0.00%	233.52	4
BRVM - Distribution	122.56	0.00	0.00%	122.56	7
BRVM - Autres Secteurs	57.10	0.00	0.00%	57.10	1

### Sommaire du marché

	Volume Transigé	Valeur Totale Transigée (F CFA)	Nombre de Transactions	Nombre de titres échangés	Titres		
					Gains	Pertes	Inchangés
Actions	29,299	12,458,221	8	3	1	0	2
Obligations	16	160,000	3	1	0	0	1
Droits	0	0	0	0	0	0	0

Titres les plus actifs		Plus fortes hausses			Plus fortes baisses		
Titres	Volume	Titres	Cours	Variation	Titres	Cours	Variation
ECOBANK TRANS. I	29,229	ECOBANK TRANS. INC	49	1	0	-	0
SONATEL SN	66	0	-	0	0	-	0
PAD 6.50% 2004-201	16	0	-	0	0	-	0
Bank Of Africa Burkin:	4	0	-	0	0	-	0
0	0	0	-	0	0	-	0

### Indices boursiers internationaux

Places financières africaines	Indices	Clôture 11-mars-11	Variation Séance précédente	Indices au 31-déc.-10	Autres places financières	Indices	Clôture 11-mars-11	Variations Séance précédente	Indices au 31/12/10
CASABLANCA (*)	MADEX	10456.28	0.01%	10335.25	LONDRES (*)	FOOTSIE 100	5845.29	-1.55%	5899.94
LAGOS	NSE	-	-	24770.52	NEW YORK (*)	DJIA	2909.73	-0.86%	11577.51
TUNIS	TUNINDEX	4366.12	-0.22%	5112.52	TOKYO (*)	NIKKEI 225	10434.38	-1.46%	10228.92

(\*) Indices de la veille

(\*\*) Indices à 11 H GMT

### Coupons annoncés

Symbole	Titre	Coupon		
		Montant net (FCFA)	Date de détachement	Date de paiement

ND: Non Disponible

**MARCHÉ DES ACTIONS**

Séance du 11 mars 2011

Symbole	Titre	Classe de Capitalisation Boursière	Qté	Cours		Cours du jour	Volume	Valeur	Cours Précéd.	Cours Référence	Ecart maximum		Dernier dividende Payé		Cours extrêmes de l'année	
				Ach. / Vend.	Qté						Séance prochaine	Montant net	Date	Plus Bas	Plus Haut	
<b>SECTEUR - INDUSTRIE</b>																
CABC	SICABLE CI	C	50	22575 /		NC			22,575	22,575	20,885	24,265	2,340	18-mai-10	21,000	23,000
CDAC	CEDA CI	C		/		NC			4,710	4,710	4,360	5,060	630	7-juil-00	4,710	4,710
FTSC	FILTISAC CI	B		/		NC			3,200	3,200	2,960	3,440	321.08	19-juil-10	3,100	3,250
NEIC	NEI CI	C		/		NC			3,085	3,085	2,855	3,315	225	28-juin-01	3,085	3,085
NTLC	NESTLE CI	B		/		NC			48,750	48,750	45,095	52,405	2,700	22-juil-10	48,750	56,625
SEMC	SIEM CI	B		/		NC			27,300	27,300	25,255	29,345	2,250	30-juil-10	27,300	31,995
SIVC	SIVOA CI	C		/		NC			8,400	8,400	7,770	9,030	900	12-juil-10	8,000	9,000
SLBC	SOLIBRA CI	A		/		NC			199,800	199,800	184,815	214,785	12,060	20-mai-10	199,800	199,800
SMBC	SMB CI	B		/		NC			17,950	17,950	16,605	19,295	1,087	24-juil-09	17,950	18,000
STBC	SITAB CI	B		/ 65000	42	NC			63,000	63,000	58,275	67,725	8,270	14-avr-10	57,500	63,000
TTRC	TRITURAF CI-Ste en Liquidation	C		/		NC			1,600	1,600	1,480	1,720	1,440	19-juil-02	1,600	1,600
UNLC	UNILEVER CI	B		/		NC			52,725	52,725	48,775	56,675	2,421	2-juil-10	52,725	60,000
UNXC	UNIWAX CI	C		/		NC			9,250	9,250	8,560	9,940	1,350	6-juin-03	9,250	9,250
TOTAL																
<b>SECTEUR - SERVICES PUBLICS</b>																
CIEC	CIE CI	B		/ 14500	20	NC			14,500	14,500	13,415	15,585	1,854	30-juin-10	14,000	14,600
ONTBF	ONATEL BF	A		/ 48000	90	NC			48,000	48,000	44,400	51,600			45,500	50,000
SDCC	SODE CI	B		/ 12000	197	NC			12,000	12,000	11,100	12,900	1,350	30-juin-10	11,500	12,010
SNTS	SONATEL SN	A	58	165000 / 170000	220	165,000	66	10,890,000	165,000	165,000	152,625	177,375	12,150	29-avr-10	150,000	186,055
TOTAL							66	10,890,000								
<b>SECTEUR - FINANCES</b>																
BICC	BICI CI	B		/ 45000	200	NC			38,000	38,000	35,150	40,850	4,320	7-juin-10	38,000	42,000
BOAB	BANK OF AFRICA BN	B		/		NC			48,000	48,000	44,400	51,600	3,150	1-juin-10	48,000	48,000
BOABF	Bank Of Africa Burkina Faso	B	104	32000 / 34000	246	34,000	4	136,000	34,000	34,000	31,450	36,550			28,565	35,000
BOAC	Bank Of Africa Cote d'Ivoire	B		/ 29000	200	NC			30,000	30,000	27,750	32,250	1,800	2-juin-10	27,000	30,000
BOAN	Bank Of Africa NIGER	B		/ 34000	100	NC			34,000	34,000	31,450	36,550	2,700	9-juil-10	34,000	35,010
ETIT	ECOBANK TRANS. INCORP. TG	A	162	48 / 49	80,771	49	29,229	1,432,221	48	49	46	52	1,57	9-juil-10	47	50
SAFC	SAFCA CI	C		/		NC			23,000	23,000	21,275	24,725	2,250	22-juil-10	23,000	24,800
SGBC	SGB CI	A		/		NC			39,000	39,000	36,075	41,925	5,032	6-juil-10	38,500	50,010
TOTAL							29,233	1,568,221								
<b>SECTEUR - TRANSPORT</b>																
SDSC	BOLLORE AFRICA LOGISTICS	B		/ 47900	31	NC			47,900	47,900	44,310	51,490	5,303	4-juin-10	47,205	48,005
SVOC	MOVIS Côte d'Ivoire	C		/		NC			3,220	3,220	2,980	3,460	270	5-juil-99	3,220	3,500
TOTAL																
<b>SECTEUR - AGRICULTURE</b>																
PALC	PALM CI	B		/ 12250	60	NC			12,250	12,250	11,335	13,165	225	21-juil-00	12,250	14,990
SICC	SICOR CI	C		/		NC			4,100	4,100	3,795	4,405	1,919	25-sept-00	4,100	4,600
SOGC	SOGB CI	B		/		NC			30,000	30,000	27,750	32,250	2,502	26-juil-10	28,000	32,900
SPHC	SAPH CI	A		/		NC			25,000	25,000	23,125	26,875	1,800	7-juin-10	25,000	31,995
TOTAL																
<b>SECTEUR - DISTRIBUTION</b>																
ABJC	SERVAIR ABIDJAN CI	C		/ 4200	38	NC			4,200	4,200	3,885	4,515	225	13-juil-00	4,200	4,500
BNBC	BERNABE CI	C		/	38	NC			17,500	17,500	16,190	18,810	2,700	30-juin-10	17,000	19,345
CFAC	CFAO CI	B		/ 18500		NC			18,500	18,500	17,115	19,885	2,784	14-juin-10	18,005	19,100
PRSC	SDA CI	B		/ 105000	50	NC			95,000	95,000	87,875	102,125	11,250	30-juin-10	95,000	100,000
SHEC	SHELL CI	B		/ 18500	10	NC			18,500	18,500	17,115	19,885	736	9-juin-10	17,800	18,500
SRIC	SARI CI	C		/	25	NC			42,000	42,000	38,850	45,150	5,262	14-juin-10	42,000	42,000
TTLIC	TOTAL Côte d'Ivoire S.A.	B		/ 88000		NC			88,000	88,000	81,400	94,600	9,722	18-juin-10	88,000	90,000
TOTAL																
<b>AUTRES SECTEURS</b>																
STAC	SETAO CI	C		/		NC			4,625	4,625	4,280	4,970			4,625	4,625
TOTAL																
<b>TOTAL - Marché des actions</b>								29,299	12,458,221							

**Légende:**

Mentions : NC: Non Coté Ex: Ex-coupon ou Ex-droit SP: Suspendu DIF: Différé

Classe de Capitalisation Boursière :

- A: Sociétés ayant une capitalisation boursière Supérieure à 100 milliards FCFA.  
 B: Sociétés ayant une capitalisation boursière Comprise entre 10 milliards FCFA et 100 milliards FCFA.  
 C: Sociétés ayant une capitalisation boursière Inférieure ou égale à 10 milliards FCFA.

**MARCHÉ DES DROITS**

Symbole	Titre	Qté	Cours		Cours du jour	Volume	Valeur	Cours Précéd.	Cours Référence	Ecart maximum		Parité	Période de Négociation	
			Ach. / Vend.	Qté						Séance prochaine	Début		Fin	
			/											
			/											
<b>TOTAL-Marché des droits</b>														

**Légende:**

Parité: y pour x signifie y droits pour x action nouvelle

**MARCHÉ DES OBLIGATIONS**

Séance du 11 mars 2011

Symbole	Titre	Qté	Cours		Qté	Cours du jour	Volume	Valeur	Cours Précéd.	Cours Reference	Ecart maximum		Coupon couru	Type Amort	Coupon d'intérêt		
			Ach. / Vend.								Séance	prochaine			Période	Montant net	Eché.
<b>OBLIGATIONS REGIONALES</b>																	
BIDC.O1	BIDC 5,60% 2006-2013		/		NC				9,500	9,500	8,790	10,210	325.26	ACD	A	560.0000	11-août
BIDC.O2	BIDC 6.75 2010-2017		/ 10000	10	NC				10,000	10,000	9,250	10,750	292.19	ACD	S	336.5750	4-oct
BOAB.O2	BOA BENIN 6.20% 2009-2014		/		NC				10,000	10,000	9,250	10,750	416.74	AC	A	582.8000	23-juin
BOABF.O1	BOA-Burkina F. 5.90% 2006-2011		/		NC				10,000	10,000	9,250	10,750	123.08	AC	A	554.6000	20-déc
BOABF.O2	BOA BURKINA F. 6.20% 2009-2014		/		NC				10,000	10,000	9,250	10,750	416.74	AC	A	582.8000	23-juin
BOAC.O1	BOA - CI 6.20% 2009-2014		/		NC				10,000	10,000	9,250	10,750	434.48	AC	A	607.6000	23-juin
BOAD.O6	BOAD 5,35% 2004-2011		/		NC				10,000	10,000	9,250	10,750	184.68	ACD	A	535.0000	5-nov
BOAD.O7	BOAD 5% 2005-2013		/		NC				10,000	10,000	9,250	10,750	100.00	ACD	A	500.0000	28-déc
BOAD.O8	BOAD 4,50% 2005-2011		/		NC				10,000	10,000	9,250	10,750	90.00	ACD	A	450.0000	28-déc
BOAD.O9	BOAD 5% 2006-2014		/		NC				10,000	10,000	9,250	10,750	43.84	ACD	A	500.0000	7-févr
BOAD.O10	BOAD 4,75% 2006-2012		/		NC				10,000	10,000	9,250	10,750	41.64	ACD	A	475.0000	7-févr
BOAM.O1	BOA-Mali 5,75% 2006-2011		/		NC				10,000	10,000	9,250	10,750	111.01	AC	A	500.2500	20-déc.
BOAM.O2	BOA MALI 6.50% 2009-2014		/		NC				10,000	10,000	9,250	10,750	404.37	AC	A	565.5000	23-juin
BOAN.O1	BOA NIGER 6.50% 2009-2014		/		NC				10,000	10,000	9,250	10,750	404.37	AC	A	565.5000	23-juin
BOAS.O1	BOA SENEGAL 6.50% 2009-2014		/		NC				9,800	9,800	9,065	10,535	445.45	IF	A	611.0000	23-juin
CAAB.O2	CAA BENIN 6% 2007-2012		/		NC				10,000	9,250	8,560	9,940	73.97	ACD	A	600.0000	25-janv.
CEB.O2	CEB 6,50% 2004-2011		/		NC				3,296	3,296	3,050	3,540	159.09	ACD	A	216.6670	17/02-08
CLTB.O2	CELTEL BURKINA 6.35% 2007-2013		/		NC				9,800	9,800	9,065	10,535	334.13	ACD	S	298.4500	17-août
EOS.O2	Etat Sénégal 5,50% 2007-2012		/		NC				9,310	9,310	8,615	10,005	216.99	ACD	A	550.0000	18-oct.
EOS.O3	ETAT DU SENEGAL 6,75%2010-2015		/		NC				10,000	10,000	9,250	10,750	212.67	ACD	A	675.0000	16-nov.
EOT.O1	ETAT DU TOGO 6,50% 2006-2011		/		NC				10,000	10,000	9,250	10,750	19.59	ACD	A	650.0000	28-févr.
ONTBF.O1	ONATEL 6.65% 2005-2011		/		NC				10,000	10,000	9,250	10,750	474.32	ACD	A	625.0000	7-juin
PAAC.O1	PAA 6,95% 2010-2017		/		NC				10,000	10,000	9,250	10,750	192.20	ACD	S	337.7510	24/05-11
PADS.O1	PAD 6,50% 2004-2011		/		NC	10,000	16	160,000	10,000	10,000	9,250	10,750	400.08	ACD	A	611.0000	15-juil.
PADS.O2	PAD 7% 2010-2017		/		NC				10,000	10,000	9,250	10,750	131.81	ACD	A	303.6660	22/06/2012
PALC.O1	PALMCI 7% 2009-2016		/		NC				10,000	10,000	9,250	10,750	137.95	ACD	S	343.9400	28-déc.
SEM.O1	SEMA 6.85% 2007-2012		/		NC				10,000	10,000	9,250	10,750	176.15	ACD	S	297.9750	24-nov.
SHAF.O2	SHELTER AFRIQUE 6% 2008-2014		/		NC				10,000	10,000	9,250	10,750	182.32	ACD	S	300.0000	21-nov.
STRAC.O1	SOTRA 6.80% 2007-2012		/		NC				9,500	9,500	8,790	10,210	458.26	ACD	S	666.4000	21-nov.
TGTLT.O1	TOGO TELECOM 6,50% 2007-2014		/		NC				9,000	9,000	8,325	9,675	309.17	ACD	S	290.0959	21-nov.
TPCI.O7	TPCI 6,25% 2008-2011		/		NC				9,800	9,800	9,065	10,535	303.08	ACD	S	625.0000	15-sept.
TPCI.O8	TPCI 6,95% 2009-2014		/		NC				9,800	9,800	9,065	10,535	415.10	ACD	S	695.0000	5-août
TPCI.O9	TPCI 6,25% 2010-2013		/		NC				9,800	9,800	9,065	10,535	486.30	ACD	S	625.0000	31-mai
TPCI.O10	TPCI 7% 2010-2017		/		NC				10,000	10,000	9,250	10,750	308.77	ACD	S	700.0000	1-oct.
	Total					16		160,000									
<b>OBLIGATIONS KOLAS</b>																	
AFD.O1	AFD 5,25% 2008-2016		/		NC				9,900	9,900	9,160	10,640	483.29	IF	A	525.0000	12-mars
SFI.O1	SFI 4,75% 2006-2011		/		NC				10,000	10,000	9,250	10,750	71.58	IF	A	475.0000	18-déc.
TOTAL																	
<b>TOTAL-Marché des obligations</b>						<b>16</b>		<b>160,000</b>									

**Légende:**

**Type Amort:** Type d'Amortissement - IF: IN FINE - AC: AMORTISSEMENT CONSTANT - AD: AMORTISSEMENT DEGRESSIF - ACD: AMORTISSEMENT DIFFERE CONSTANT

**Période :** Périodicité de paiement des coupons - A: annuelle - S: Semestrielle - T: Trimestrielle

**Eché. :** Echéance de paiement des Intérêts

**Mentions :** NC: Non Coté Ex: Ex-coupon ou Ex-droit SP: Suspendu DIF: Différé

**Avis, Décisions, Instructions & Circulaires du jour**

Les Avis et Instructions sont disponibles auprès des Antennes Nationales de Bourse et sur le site internet de la BRVM : [www.brvm.org](http://www.brvm.org)



# BOURSE REGIONALE DES VALEURS MOBILIERES S.A.

Siège Social : 18, Rue Joseph Anoma – 01 B.P. 3802 Abidjan

Site de repli : Immeuble SONAVIE, B.P.E 1398 - Bamako

Tel: (223) 44 90 18 10 Fax : (223) 44 90 18 11 E-mail : [brvm@brvm.org](mailto:brvm@brvm.org)

Site Internet : [www.brvm.org](http://www.brvm.org)

Antennes **BENIN BURKINA FASO COTE D'IVOIRE GUINEE BISSAU MALI NIGER SENEGAL TOGO**

Tél : 229 312126 Tél : 226 308773 Tél : 225 20326685 Tél : 225 20326686 Tél : 223 232354 Tél : 227 736692 Tél : 221 8211518 Tél : 228 212305

## COMMUNIQUE /NEGO/038/2011 – SR

La BRVM a clôturé sa séance de cotation du vendredi 11 mars 2011 en hausse par rapport à la séance précédente. L'indice BRVM Composite est passé de 161,95 à 162,40 points soit une hausse de 0,28%. L'indice BRVM 10 a augmenté de 0,35% à 188,09 contre 187,44 précédemment.

1. La valeur des transactions s'établit à 12,458 millions de FCFA contre 28,047 millions de FCFA réalisés le 10 mars 2011.
2. La négociation a porté sur 3 sociétés pour un total de 39 inscrites sur le marché des actions. Le nombre de titres échangés s'est élevé à 29,299.
3. 4 SGI ont participé au marché sur les 22 agréées.
4. La capitalisation boursière du marché des actions s'est chiffrée à 3 563 638 590 833 FCFA. Celle du marché obligataire s'élève à 620 206 946 910 FCFA.

Nous remercions tous les intervenants du marché boursier régional et vous informons que la prochaine séance de cotation aura lieu le lundi 14 mars 2011.

Fait à **Bamako**, le 11 mars 2011.

Le Directeur Général



Jean-Paul GILLET