



Bulletin Officiel de la Cote

BOURSE REGIONALE DES VALEURS MOBILIERES S.A.

SOCIETE ANONYME AU CAPITAL DE FCFA 3 062 040 000

Siège Social: Abidjan - COTE D'IVOIRE

Site de repli : Immeuble SONAVIE, Hamdallaye ACI 2000, B.P. E 1398 - Bamako / MALI

Tél : (223) 44 90 18 10 Fax : (223) 44 90 18 11

Tel: (225) 20 326 685 / 20 326 686 Fax : (225) 20 326 684

Site Internet: www.brvm.org

Bulletin du 15 mars 2011

Vol : 14 N° : 40-SR

Séance du 15 mars 2011

Indices de référence

Base = 100 au 15 septembre 1998	Fermeture	Variation		Fermeture Précédente	Capitalisation Boursière en F CFA
		en valeur	en %		
BRVM 10	187.22	-0.54	-0.29%	187.76	2,875,238,230,316
BRVM Composite	161.73	-0.37	-0.23%	162.10	3,548,924,091,816

Capitalisation du marché obligataire (en F CFA)

620,206,946,910

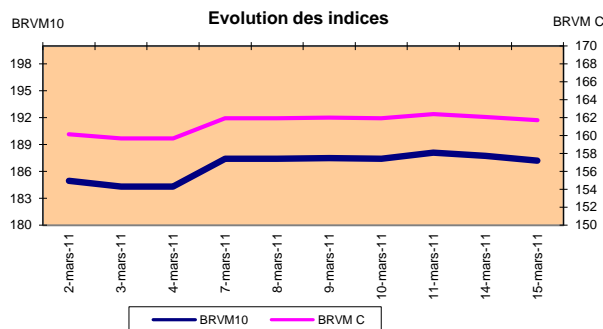
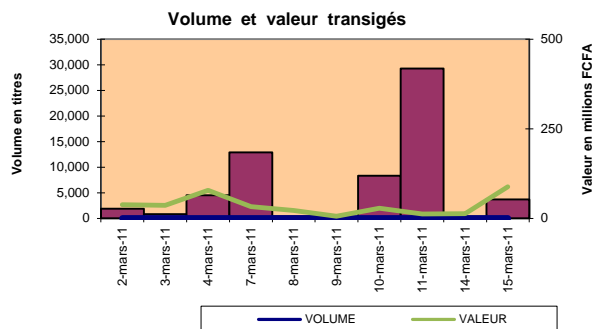

Indices sectoriels

Base = 100 au 14 juin 1999	Fermeture	Variation		Fermeture Précédente	Nombre de sociétés
		en valeur	en %		
BRVM - Industrie	90.24	0.00	0.00%	90.24	13
BRVM - Services Publics	461.45	0.42	0.09%	461.03	4
BRVM - Finances	62.58	-0.81	-1.28%	63.39	8
BRVM - Transport	240.44	0.00	0.00%	240.44	2
BRVM - Agriculture	233.52	0.00	0.00%	233.52	4
BRVM - Distribution	122.56	0.00	0.00%	122.56	7
BRVM - Autres Secteurs	57.10	0.00	0.00%	57.10	1

Sommaire du marché

	Volume Transigé	Valeur Totale Transigée (F CFA)	Nombre de Transactions	Nombre de titres échangés	Titres		
					Gains	Pertes	Inchangés
Actions	3,713	87,807,872	43	6	1	1	4
Obligations	0	0	0	0	0	0	0
Droits	0	0	0	0	0	0	0

Titres les plus actifs		Plus fortes hausses			Plus fortes baisses		
Titres	Volume	Titres	Cours	Variation	Titres	Cours	Variation
ECOBANK TRANS. IN	2,164	ONATEL BF	47,000	500	ECOBANK TRANS. INCO	48	-1
ONATEL BF	1,186		-	0		-	0
SONATEL SN	142		-	0		-	0
Bank Of Africa Burkin:	121		-	0		-	0
BANK OF AFRICA BN	90		-	0		-	0

Indices boursiers internationaux

Places financières africaines	Indices	Clôture 15-mars-11	Variation Séance précédente	Indices au 31-déc.-10	Autres places financières	Indices	Clôture 15-mars-11	Variations Séance précédente	Indices au 31/12/10
ACCRA (*)	GSE	-	-	7369.21	PARIS (**)	CAC 40	3735.85	-0.038%	3804.78
CASABLANCA (*)	MADEX	10426.34	-0.26%	10335.25	LONDRES (*)	FOOTSIE 100	5775.24	-0.92%	5899.94
LAGOS	NSE	25420.49	-0.006%	24770.52	NEW YORK (*)	DJIA	11993.16	-0.43%	11577.51
TUNIS (*)	TUNINDEX	4351.77	-0.25%	5112.52	TOKYO (*)	NIKKEI 225	9620.49	-6.18%	10228.92

(*) Indices de la veille

(**) Indices à 11 H GMT

Coupons annoncés

Symbole	Titre	Coupon		
		Montant net (FCFA)	Date de détachement	Date de paiement

ND: Non Disponible

MARCHÉ DES ACTIONS

Séance du 15 mars 2011

Symbole	Titre	Classe de Capitalisation Boursière	Qté	Cours		Cours du jour	Volume	Valeur	Cours Précéd.	Cours Référence	Ecart maximum		Dernier dividende Payé		Cours extrêmes de l'année	
				Ach. / Vend.	Qté						Séance prochaine	Montant net	Date	Plus Bas	Plus Haut	
SECTEUR - INDUSTRIE																
CABC	SICABLE CI	C	70	22575 /		NC			22,575	22,575	20,885	24,265	2,340	18-mai-10	21,000	23,000
CDAC	CEDA CI	C		/		NC			4,710	4,710	4,360	5,060	630	7-juil-00	4,710	4,710
FTSC	FILTISAC CI	B		/ 3250	158	NC			3,200	3,200	2,960	3,440	321.08	19-juil-10	3,100	3,250
NEIC	NEI CI	C		/		NC			3,085	3,085	2,855	3,315	225	28-juin-01	3,085	3,085
NTLC	NESTLE CI	B		/		NC			48,750	48,750	45,095	52,405	2,700	22-juil-10	48,750	56,625
SEMC	SIEM CI	B		/		NC			27,300	27,300	25,255	29,345	2,250	30-juil-10	27,300	31,995
SIVC	SIVOA CI	C		/		NC			8,400	8,400	7,770	9,030	900	12-juil-10	8,000	9,000
SLBC	SOLIBRA CI	A		/		NC			199,800	199,800	184,815	214,785	12,060	20-mai-10	199,800	199,800
SMBC	SMB CI	B		/		NC			17,950	17,950	16,605	19,295	1,087	24-juil-09	17,950	18,000
STBC	SITAB CI	B		/ 65000	42	NC			63,000	63,000	58,275	67,725	8,270	14-avr-10	57,500	63,000
TTRC	TRITURAF CI-Ste en Liquidation	C		/		NC			1,600	1,600	1,480	1,720	1,440	19-juil-02	1,600	1,600
UNLC	UNILEVER CI	B		/		NC			52,725	52,725	48,775	56,675	2,421	2-juil-10	52,725	60,000
UNXC	UNIWAX CI	C		/		NC			9,250	9,250	8,560	9,940	1,350	6-juin-03	9,250	9,250
TOTAL																
SECTEUR - SERVICES PUBLICS																
CIEC	CIE CI	B		/ 14500	10	NC			14,500	14,500	13,415	15,585	1,854	30-juin-10	14,000	14,600
ONTBF	ONATEL BF	A	114	47000 / 48200	5	47,000	1,186	55,742,000	46,500	47,000	43,475	50,525			45,500	50,000
SDCC	SODE CI	B		/ 12000	197	NC			12,000	12,000	11,100	12,900	1,350	30-juin-10	11,500	12,010
SNTS	SONATEL SN	A	55	165000 / 170000	360	165,000	142	23,430,000	165,000	165,000	152,625	177,375	12,150	29-avr-10	150,000	186,055
TOTAL							1,328	79,172,000								
SECTEUR - FINANCES																
BICC	BICI CI	B		/ 44000	15	NC			38,000	38,000	35,150	40,850	4,320	7-juin-10	38,000	42,000
BOAB	BANK OF AFRICA BN	B	200	48000 /		48,000	90	4,320,000	48,000	48,000	44,400	51,600	3,150	1-juin-10	48,000	48,000
BOABF	Bank Of Africa Burkina Faso	B	49	32000 /		32,000	121	3,872,000	32,000	32,000	29,600	34,400			28,565	35,000
BOAC	Bank Of Africa Cote d'Ivoire	B		/ 29000	300	NC			30,000	30,000	27,750	32,250	1,800	2-juin-10	27,000	30,000
BOAN	Bank Of Africa NIGER	B		/ 34000	620	34,000	10	340,000	34,000	34,000	31,450	36,550	2,700	9-juil-10	34,000	35,010
ETIT	ECOBANK TRANS. INCORP. TG	A	100	47 / 48	137,836	48	2,164	103,872	49	48	45	51	1,57	9-juil-10	47	50
SAFC	SAFCA CI	C		/ 25000	75	NC			23,000	23,000	21,275	24,725	2,250	22-juil-10	23,000	24,800
SGBC	SGB CI	A		/		NC			39,000	39,000	36,075	41,925	5,032	6-juil-10	38,500	50,010
TOTAL							2,385	8,635,872								
SECTEUR - TRANSPORT																
SDSC	BOLLORE AFRICA LOGISTICS	B		/ 47900	31	NC			47,900	47,900	44,310	51,490	5,303	4-juin-10	47,205	48,005
SVOC	MOVIS Côte d'Ivoire	C		/		NC			3,220	3,220	2,980	3,460	270	5-juil-99	3,220	3,500
TOTAL																
SECTEUR - AGRICULTURE																
PALC	PALM CI	B		/ 12250	60	NC			12,250	12,250	11,335	13,165	225	21-juil-00	12,250	14,990
SICC	SICOR CI	C		/		NC			4,100	4,100	3,795	4,405	1,919	25-sept-00	4,100	4,600
SOGC	SOGB CI	B		/		NC			30,000	30,000	27,750	32,250	2,502	26-juil-10	28,000	32,900
SPHC	SAPH CI	A		/ 25000	940	NC			25,000	25,000	23,125	26,875	1,800	7-juin-10	25,000	31,995
TOTAL																
SECTEUR - DISTRIBUTION																
ABJC	SERVAIR ABIDJAN CI	C		/ 4200	38	NC			4,200	4,200	3,885	4,515	225	13-juil-00	4,200	4,500
BNBC	BERNABE CI	C		/	38	NC			17,500	17,500	16,190	18,810	2,700	30-juin-10	17,000	19,345
CFAC	CFAO CI	B		/ 18500		NC			18,500	18,500	17,115	19,885	2,784	14-juin-10	18,005	19,100
PRSC	SDA CI	B		/	50	NC			95,000	95,000	87,875	102,125	11,250	30-juin-10	95,000	100,000
SHEC	SHELL CI	B		/		NC			18,500	18,500	17,115	19,885	736	9-juin-10	17,800	18,500
SRIC	SARI CI	C		/		NC			42,000	42,000	38,850	45,150	5,262	14-juin-10	42,000	42,000
TTLC	TOTAL Côte d'Ivoire S.A.	B		/ 88000		NC			88,000	88,000	81,400	94,600	9,722	18-juin-10	88,000	90,000
TOTAL																
AUTRES SECTEURS																
STAC	SETAO CI	C		/		NC			4,625	4,625	4,280	4,970			4,625	4,625
TOTAL																
TOTAL - Marché des actions							3,713	87,807,872								

Légende:

Mentions : NC: Non Coté Ex: Ex-coupon ou Ex-droit SP: Suspendu DIF: Différé

Classe de Capitalisation Boursière :

- A: Sociétés ayant une capitalisation boursière Supérieure à 100 milliards FCFA.
- B: Sociétés ayant une capitalisation boursière Comprise entre 10 milliards FCFA et 100 milliards FCFA.
- C: Sociétés ayant une capitalisation boursière Inférieure ou égale à 10 milliards FCFA.

MARCHÉ DES DROITS

Symbole	Titre	Qté	Cours		Cours du jour	Volume	Valeur	Cours Précéd.	Cours Référence	Ecart maximum		Parité	Période de Négociation	
			Ach. / Vend.	Qté						Séance prochaine	Début		Fin	
			/											
TOTAL-Marché des droits														

Légende:

Parité: y pour x signifie y droits pour x action nouvelle

MARCHÉ DES OBLIGATIONS

Séance du 15 mars 2011

Symbole	Titre	Qté	Cours		Qté	Cours du jour	Volume	Valeur	Cours Précéd.	Cours Reference	Ecart maximum		Cupon couru	Type Amort	Cupon d'intérêt		
			Ach. / Vend.								Séance	prochaine			Période	Montant net	Eché.
OBLIGATIONS REGIONALES																	
BIDC.O1	BIDC 5,60% 2006-2013		/		NC				9,500	9,500	8,790	10,210	331.40	ACD	A	560.0000	11-août
BIDC.O2	BIDC 6.75 2010-2017		/ 10000	10	NC				10,000	10,000	9,250	10,750	299.59	ACD	S	336.5750	4-oct
BOAB.O2	BOA BENIN 6.20% 2009-2014		/		NC				10,000	10,000	9,250	10,750	423.13	AC	A	582.8000	23-juin
BOABF.O1	BOA-Burkina F. 5.90% 2006-2011		/		NC				10,000	10,000	9,250	10,750	129.15	AC	A	554.6000	20-déc
BOABF.O2	BOA BURKINA F. 6.20% 2009-2014		/		NC				10,000	10,000	9,250	10,750	423.13	AC	A	582.8000	23-juin
BOAC.O1	BOA - CI 6.20% 2009-2014		/		NC				10,000	10,000	9,250	10,750	441.13	AC	A	607.6000	23-juin
BOAD.O6	BOAD 5,35% 2004-2011		/		NC				10,000	10,000	9,250	10,750	190.55	ACD	A	535.0000	5-nov
BOAD.O7	BOAD 5% 2005-2013		/		NC				10,000	10,000	9,250	10,750	105.48	ACD	A	500.0000	28-déc
BOAD.O8	BOAD 4,50% 2005-2011		/		NC				10,000	10,000	9,250	10,750	94.93	ACD	A	450.0000	28-déc
BOAD.O9	BOAD 5% 2006-2014		/		NC				10,000	10,000	9,250	10,750	49.32	ACD	A	500.0000	7-févr
BOAD.O10	BOAD 4,75% 2006-2012		/		NC				10,000	10,000	9,250	10,750	46.85	ACD	A	475.0000	7-févr
BOAM.O1	BOA-Mali 5,75% 2006-2011		/		NC				10,000	10,000	9,250	10,750	116.50	AC	A	500.2500	20-déc.
BOAM.O2	BOA MALI 6.50% 2009-2014		/		NC				10,000	10,000	9,250	10,750	410.57	AC	A	565.5000	23-juin
BOAN.O1	BOA NIGER 6.50% 2009-2014		/		NC				10,000	10,000	9,250	10,750	291.41	AC	A	565.5000	23-juin
BOAS.O1	BOA SENEGAL 6.50% 2009-2014		/		NC				9,800	9,800	9,065	10,535	277.17	IF	A	611.0000	23-juin
CAAB.O2	CAA BENIN 6% 2007-2012		/ 9000	14	NC				10,000	9,250	8,560	9,940	80.55	ACD	A	600.0000	25-janv.
CEB.O2	CEB 6,50% 2004-2011		/		NC				3,296	3,296	3,050	3,540	161.46	ACD	A	216.6670	17/02-08
CLTB.O2	CELTEL BURKINA 6.35% 2007-2013		/		NC				9,800	9,800	9,065	10,535	340.62	ACD	S	298.4500	17-août
EOS.O2	Etat Sénégal 5,50% 2007-2012		/		NC				9,310	9,310	8,615	10,005	223.01	ACD	A	550.0000	18-oct.
EOS.O3	ETAT DU SENEGAL 6,75%2010-2015		/		NC				10,000	10,000	9,250	10,750	220.07	ACD	A	675.0000	16-nov.
EOT.O1	ETAT DU TOGO 6,50% 2006-2011		/		NC				10,000	10,000	9,250	10,750	26.71	ACD	A	650.0000	28-févr.
ONTBF.O1	ONATEL 6.65% 2005-2011		/		NC				10,000	10,000	9,250	10,750	481.16	ACD	A	625.0000	7-juin
PAAC.O1	PAA 6,95% 2010-2017		/		NC				10,000	10,000	9,250	10,750	199.66	ACD	S	337.7510	24/05-11
PADS.O1	PAD 6,50% 2004-2011		/		NC				10,000	10,000	9,250	10,750	406.78	ACD	A	611.0000	15-juil.
PADS.O2	PAD 7% 2010-2017		/		NC				10,000	10,000	9,250	10,750	138.49	ACD	A	303.6660	22/06/2012
PALC.O1	PALMCI 7% 2009-2016		/ 10000	80	NC				10,000	10,000	9,250	10,750	145.51	ACD	S	343.9400	28-déc.
SEM.O1	SEMA 6.85% 2007-2012		/		NC				10,000	10,000	9,250	10,750	182.74	ACD	S	297.9750	24-nov.
SHAF.O2	SHELTER AFRIQUE 6% 2008-2014		/		NC				10,000	10,000	9,250	10,750	188.95	ACD	S	300.0000	21-nov.
STRAC.O1	SOTRA 6.80% 2007-2012		/ 9500	5	NC				9,500	9,500	8,790	10,210	465.57	ACD	S	666.4000	21-nov.
TGTLT.O1	TOGO TELECOM 6,50% 2007-2014		/		NC				9,000	9,000	8,325	9,675	312.35	ACD	S	290.0959	21-nov.
TPCI.O7	TPCI 6,25% 2008-2011		/		NC				9,800	9,800	9,065	10,535	309.93	ACD	S	625.0000	15-sept.
TPCI.O8	TPCI 6,95% 2009-2014		/ 9800	44	NC				9,800	9,800	9,065	10,535	422.71	ACD	S	695.0000	5-août
TPCI.O9	TPCI 6,25% 2010-2013		/ 9800	9	NC				9,800	9,800	9,065	10,535	493.15	ACD	S	625.0000	31-mai
TPCI.O10	TPCI 7% 2010-2017		/		NC				10,000	10,000	9,250	10,750	316.44	ACD	S	700.0000	1-oct.
	Total																
OBLIGATIONS KOLAS																	
AFD.O1	AFD 5,25% 2008-2016		/		NC				9,900	9,900	9,160	10,640	483.29	IF	A	525.0000	12-mars
SFI.O1	SFI 4,75% 2006-2011		/		NC				10,000	10,000	9,250	10,750	71.58	IF	A	475.0000	18-déc.
TOTAL																	
TOTAL-Marché des obligations																	

Légende:

Type Amort: Type d'Amortissement - IF: IN FINE - AC: AMORTISSEMENT CONSTANT - AD: AMORTISSEMENT DEGRESSIF - ACD: AMORTISSEMENT DIFFERE CONSTANT

Période : Périodicité de paiement des coupons - A: annuelle - S: Semestrielle - T: Trimestrielle

Eché. : Echéance de paiement des Intérêts

Mentions : NC: Non Coté Ex: Ex-coupon ou Ex-droit SP: Suspendu DIF: Différé

Avis, Décisions, Instructions & Circulaires du jour

Les Avis et Instructions sont disponibles auprès des Antennes Nationales de Bourse et sur le site internet de la BRVM : www.brvm.org