

| | |
|--------------------|---------------|
| BRVM 10 | 116,38 |
| Variation Jour | ↓ -0,06 % |
| Variation annuelle | ↓ -21,95 % |



BULLETIN OFFICIEL DE LA COTE

N° 235

lundi 7 décembre 2020

Site : www.brvm.org

| | |
|-----------------------|---------------|
| BRVM Composite | 131,48 |
| Variation Jour | ↑ 0,24 % |
| Variation annuelle | ↓ -17,43 % |

Evolution des indices

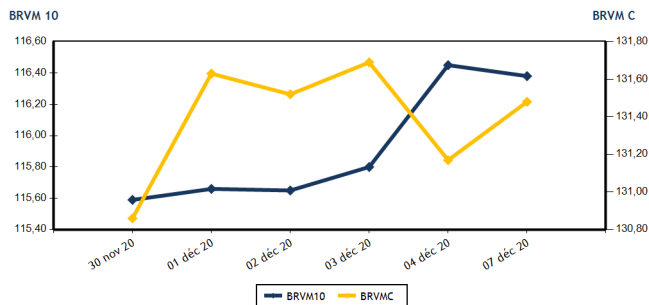

Volumes et valeurs transigés

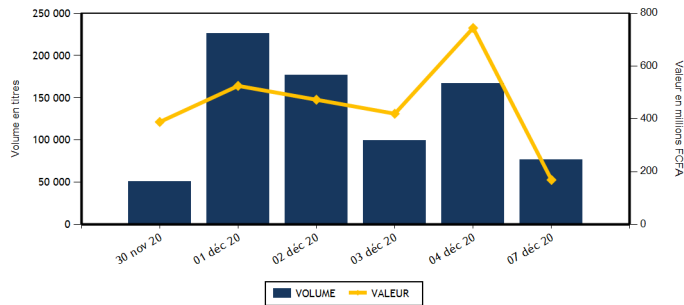

| Actions | Niveau | Evol. Jour |
|---|-------------------|------------|
| Capitalisation boursière (FCFA)(Actions & Droits) | 3 950 504 026 441 | 0,24 % |
| Volume échangé (Actions & Droits) | 76 124 | -54,27 % |
| Valeur transigée (FCFA) (Actions & Droits) | 164 998 205 | -77,67 % |
| Nombre de titres transigés | 30 | -9,09 % |
| Nombre de titres en hausse | 14 | 75,00 % |
| Nombre de titres en baisse | 8 | -38,46 % |
| Nombre de titres inchangés | 8 | -33,33 % |

| Obligations | Niveau | Evol. Jour |
|---------------------------------|-------------------|------------|
| Capitalisation boursière (FCFA) | 5 692 108 328 003 | -0,17 % |
| Volume échangé | 367 | -32,66 % |
| Valeur transigée (FCFA) | 3 673 000 | -32,75 % |
| Nombre de titres transigés | 3 | 0,00 % |
| Nombre de titres en hausse | 0 | -100,00 % |
| Nombre de titres en baisse | 0 | - |
| Nombre de titres inchangés | 3 | 200,00 % |

PLUS FORTES HAUSSES

| Titres | Cours | Evol. Jour | Evol. annuelle |
|--------------------------|-------|------------|----------------|
| SUCRIVOIRE (SCRC) | 575 | 7,48 % | -4,96 % |
| CROWN SIEM CI (SEMC) | 160 | 6,67 % | 23,08 % |
| TOTAL SN (TTLS) | 1 600 | 6,67 % | -5,88 % |
| NEI-CEDA CI (NEIC) | 160 | 6,67 % | 14,29 % |
| BANK OF AFRICA CI (BOAC) | 3 300 | 6,11 % | -17,40 % |

PLUS FORTES BAISES

| Titres | Cours | Evol. Jour | Evol. annuelle |
|------------------------------|-------|------------|----------------|
| PALM CI (PALC) | 1 530 | -7,27 % | -15,93 % |
| ECOBANK COTE D'IVOIRE (ECOC) | 3 150 | -6,67 % | -21,05 % |
| SERVAIR ABIDJAN CI (ABJC) | 965 | -2,53 % | -22,80 % |
| FILTISAC CI (FTSC) | 1 420 | -2,07 % | -17,68 % |
| BOLLORE (SDSC) | 1 250 | -1,57 % | -16,67 % |

INDICES SECTORIELS

| Base = 100 au 14 juin 1999 | Nombre de sociétés | Valeur | Evol. Jour | Evol. annuelle | Volume | Valeur | PER moyen |
|--------------------------------|--------------------|--------|------------|----------------|--------|------------|-----------|
| BRVM - INDUSTRIE | 12 | 34,42 | 0,15 % | -8,60 % | 37 127 | 6 332 230 | 64,73 |
| BRVM - SERVICES PUBLICS | 4 | 357,06 | 0,69 % | -27,92 % | 7 052 | 59 957 110 | 8,00 |
| BRVM - FINANCES | 15 | 56,03 | -0,18 % | -8,13 % | 28 274 | 94 017 630 | 6,00 |
| BRVM - TRANSPORT | 2 | 307,10 | -1,53 % | -16,27 % | 605 | 757 050 | 5,39 |
| BRVM - AGRICULTURE | 5 | 81,66 | -0,86 % | -4,91 % | 205 | 122 650 | 7,71 |
| BRVM - DISTRIBUTION | 7 | 198,91 | 1,84 % | -21,46 % | 2 861 | 3 811 535 | 12,20 |
| BRVM - AUTRES SECTEURS | 1 | 339,32 | 0,00 % | 12,25 % | 0 | 0 | 4,27 |
| BRVM - PETITES CAPITALISATIONS | - | - | - | - | - | - | - |

| Indicateurs | 1er et 2è Comp. | BRVM PC |
|-------------------------------------|-----------------|---------|
| PER moyen du marché | 9,53 | |
| Taux de rendement moyen du marché | 9,66 | |
| Taux de rentabilité moyen du marché | 14,44 | |
| Nombre de sociétés cotées | 46 | |
| Nombre de lignes obligataires | 78 | |
| Volume moyen annuel par séance | 233 755,00 | |
| Valeur moyenne annuelle par séance | 675 656 623,55 | |

| Indicateurs | 1er et 2è Comp. | BRVM PC |
|----------------------------------|-----------------|---------|
| Ratio moyen de liquidité | 0,43 | |
| Ratio moyen de satisfaction | 29,68 | |
| Ratio moyen de tendance | 6 944,52 | |
| Ratio moyen de couverture | 1,44 | |
| Taux de rotation moyen du marché | 0,01 | |
| Prime de risque du marché | -1,03 | |
| Nombre de SGI participantes | 24 | |

Définitions

Volume moyen annuel par séance = Valeur annuelle échangée / nombre de séances
 Valeur moyenne annuelle par séance = Valeur annuelle échangée / nombre de séances
 Ratio moyen de liquidité = Moyenne des ratios de liquidité (Titres échangés / Volume des ordres de vente)
 Ratio moyen de satisfaction = Moyenne des ratios de satisfaction (Titres échangés / Volume des ordres d'achat)
 Ratio moyen de tendance = Moyenne des ratios de tendance (Volume des ordres d'achat / Volume des ordres de vente)
 Ratio moyen de couverture = Moyenne des ratios de couverture (Volume des ordres de vente / Volume des ordres d'achat)

Taux moyen de rotation = moyenne des taux de rotation des actions cotées (volume transigé / capi flottante)
 PER moyen du marché = moyenne des PER des actions cotées ayant un PER positif
 Taux de rendement moyen = moyenne des taux de rendement des actions cotées ayant distribué un dividende
 Taux de rentabilité moyen = moyenne des taux de rentabilité des actions cotées
 Prime de risque du marché = (1 / le PER moyen du marché) - le taux de référence actuel des emprunts d'Etat



MARCHE DES ACTIONS

| Symbole | Titre | Cours Précédent | Cours du jour | | Variation jour | Séance de cotation | | Cours Référence | Variation de l'année précédente | Dernier dividende payé | | Rdt. Net | PER |
|-----------------------------------|--------------------------------|-----------------|---------------|--------|----------------|--------------------|-------------------|-----------------|---------------------------------|------------------------|-------------|----------|--------------|
| | | | Ouv. | Clôt. | | Volume | Valeur | | | Montant net | Date | | |
| SECTEUR - INDUSTRIE | | 34,42 | points | | ↑ | | | | 0,15 % | | | | |
| CABC | SICABLE CI | 1 000 | 1 000 | 1 000 | 0,00 % | 5 | 5 000 | 1 000 | 58,73 % | 75,00 | 29-juil.-20 | 7,50 % | 9,28 |
| FTSC | FILTISAC CI | 1 450 | 1 440 | 1 420 | -2,07 % | 91 | 129 420 | 1 420 | -17,68 % | 125,00 | 6-août-20 | 8,80 % | 10,80 |
| NEIC | NEI-CEDA CI | 150 | 140 | 160 | 6,67 % | 35 300 | 4 948 000 | 160 | 14,29 % | 9,00 | 28-juin-01 | | 3,47 |
| NTLC | NESTLE CI | 300 | NC | NC | 0,00 % | | | 300 | -24,05 % | 31,50 | 12-août-11 | | |
| SEMC | CROWN SIEM CI | 150 | 160 | 160 | 6,67 % | 721 | 115 360 | 160 | 23,08 % | 16,92 | 29-sept.-17 | | 5,84 |
| SIVC | AIR LIQUIDE CI | 190 | NC | NC | 0,00 % | | | 190 | 2,70 % | 63,00 | 29-sept.-17 | | |
| SLBC | SOLIBRA CI | 48 245 | NC | NC | 0,00 % | | | 48 245 | 7,21 % | 1 368,00 | 6-juin-19 | 2,84 % | 60,85 |
| SMBC | SMB CI | 3 065 | 3 095 | 3 095 | 0,98 % | 85 | 263 075 | 3 095 | 23,80 % | 450,00 | 30-août-19 | 14,54 % | 419,58 |
| STBC | SITAB CI | 475 | 475 | 475 | 0,00 % | 25 | 11 875 | 475 | -21,49 % | 206,20 | 19-juin-17 | | 1,61 |
| TTRC | TRITURAF CI-Ste en Liquidation | 490 | SP | SP | 0,00 % | | | 490 | 0,00 % | 1 440,00 | 19-juil.-02 | | |
| UNLC | UNILEVER CI | 4 165 | NC | NC | 0,00 % | | | 4 165 | -12,77 % | 1 233,00 | 9-juil.-12 | | |
| UNXC | UNIWAX CI | 950 | 955 | 955 | 0,53 % | 900 | 859 500 | 955 | -44,64 % | 181,80 | 11-juil.-19 | 19,04 % | 6,40 |
| TOTAL | | | | | | 37 127 | 6 332 230 | | | | | | 64,73 |
| SECTEUR - SERVICES PUBLICS | | 357,06 | points | | ↑ | | | | 0,69 % | | | | |
| CIEC | CIE CI | 1 365 | 1 365 | 1 365 | 0,00 % | 542 | 739 830 | 1 365 | -14,69 % | 104,98 | 5-août-20 | 7,69 % | 11,70 |
| ONTBF | ONATEL BF | 2 790 | 2 785 | 2 790 | 0,00 % | 498 | 1 376 620 | 2 790 | 3,14 % | 387,17 | 10-juin-20 | 13,88 % | 6,31 |
| SDCC | SODE CI | 2 700 | 2 700 | 2 680 | -0,74 % | 1 255 | 3 363 680 | 2 680 | -4,29 % | 292,50 | 25-sept.-20 | 10,91 % | 8,17 |
| SNTS | SONATEL SN | 11 400 | 11 395 | 11 500 | 0,88 % | 4 757 | 54 476 980 | 11 500 | -32,33 % | 1 225,00 | 20-mai-20 | 10,65 % | 5,84 |
| TOTAL | | | | | | 7 052 | 59 957 110 | | | | | | 8,00 |
| SECTEUR - FINANCES | | 56,03 | points | | ↓ | | | | -0,18 % | | | | |
| BICC | BICI CI | 6 680 | NC | NC | 0,00 % | | | 6 680 | -1,76 % | 182,90 | 17-juil.-19 | 2,74 % | |
| BOAB | BANK OF AFRICA BN | 3 660 | 3 600 | 3 690 | 0,82 % | 1 975 | 7 134 300 | 3 690 | 2,22 % | 436,00 | 15-mai-20 | 11,82 % | 4,99 |
| BOABF | BANK OF AFRICA BF | 3 360 | 3 400 | 3 400 | 1,19 % | 5 752 | 19 321 350 | 3 400 | -10,29 % | 370,00 | 4-mai-20 | 10,88 % | 4,04 |
| BOAC | BANK OF AFRICA CI | 3 110 | 3 060 | 3 300 | 6,11 % | 6 750 | 21 105 140 | 3 300 | -17,40 % | 315,00 | 15-juin-20 | 9,55 % | 4,59 |
| BOAM | BANK OF AFRICA ML | 1 150 | 1 145 | 1 145 | -0,43 % | 8 | 9 160 | 1 145 | -0,43 % | 271,00 | 15-mai-19 | 23,67 % | |
| BOAN | BANK OF AFRICA NG | 3 305 | 3 300 | 3 350 | 1,36 % | 6 980 | 23 133 000 | 3 350 | -1,03 % | 429,66 | 20-mai-20 | 12,83 % | 5,12 |
| BOAS | BANK OF AFRICA SENEGAL | 1 315 | 1 310 | 1 320 | 0,38 % | 710 | 933 510 | 1 320 | -14,56 % | 161,00 | 19-juin-20 | 12,20 % | 3,48 |
| CBIBF | CORIS BANK INTERNATIONAL | 7 600 | NC | NC | 0,00 % | | | 7 600 | -5,00 % | 420,00 | 8-juil.-20 | 5,53 % | 8,78 |
| ECOC | ECOBANK COTE D'IVOIRE | 3 375 | 3 200 | 3 150 | -6,67 % | 4 510 | 14 282 000 | 3 150 | -21,05 % | 353,00 | 20-juil.-20 | 11,21 % | 6,84 |
| ETIT | ECOBANK TRANS. INCORP. TG | 13 | NC | NC | 0,00 % | | | 13 | -7,14 % | 1,21 | 28-avr.-17 | | 1,46 |
| NSBC | NSIA BANQUE COTE D'IVOIRE | 4 920 | 4 950 | 5 100 | 3,66 % | 1 207 | 5 988 035 | 5 100 | -21,17 % | 77,69 | 27-juil.-20 | 1,52 % | 8,68 |
| ORGT | ORAGROUP TOGO | 3 810 | 3 800 | 3 810 | 0,00 % | 120 | 456 160 | 3 810 | -8,19 % | 59,52 | 17-juil.-20 | 1,56 % | 14,43 |
| SAFC | SAFCA CI | 275 | NC | NC | 0,00 % | | | 275 | -17,91 % | 23,04 | 29-juil.-11 | | |
| SGBC | SOCIETE GENERALE COTE D'IVOIRE | 8 100 | 8 490 | 8 100 | 0,00 % | 170 | 1 420 960 | 8 100 | 5,19 % | 273,00 | 29-juil.-20 | 3,37 % | 5,01 |
| SIBC | SOCIETE IVOIRIENNE DE BANQUE | 2 570 | 2 565 | 2 550 | -0,78 % | 92 | 234 015 | 2 550 | -9,57 % | 270,00 | 19-juin-20 | 10,59 % | 4,54 |
| TOTAL | | | | | | 28 274 | 94 017 630 | | | | | | 6,00 |
| SECTEUR - TRANSPORT | | 307,10 | points | | ↓ | | | | -1,53 % | | | | |
| SDSC | BOLLORE | 1 270 | 1 250 | 1 250 | -1,57 % | 605 | 757 050 | 1 250 | -16,67 % | 184,00 | 6-juin-19 | 14,72 % | 5,39 |
| SVOC | MOVIS CI | 2 395 | SP | SP | 0,00 % | | | 2 395 | 0,00 % | 270,00 | 5-juil.-99 | | |

TOTAL

605

757 050

5,39

MARCHE DES ACTIONS

| Symbole | Titre | Cours Précédent | Cours du jour | | Variation jour | Séance de cotation | | Cours Référence | Variation de l'année précédente | Dernier dividende payé | | Rdt. Net | PER |
|-----------------------------------|----------------------|-----------------|---------------|-------|------------------|--------------------|--------------------|-----------------|---------------------------------|------------------------|-------------|----------|--------------|
| | | | Ouv. | Clôt. | | Volume | Valeur | | | Montant net | Date | | |
| SECTEUR - AGRICULTURE | | 81,66 | points | | ↓ -0,86 % | | | | | | | | |
| PALC | PALM CI | 1 650 | 1 530 | 1 530 | -7,27 % | 5 | 7 650 | 1 530 | -15,93 % | 253,47 | 24-sept.-18 | | |
| SCRC | SUCRIVOIRE | 535 | 575 | 575 | 7,48 % | 200 | 115 000 | 575 | -4,96 % | 72,00 | 28-sept.-18 | | |
| SICC | SICOR CI | 1 520 | NC | NC | 0,00 % | | | 1 520 | -44,53 % | 1 919,00 | 25-sept.-00 | 0,92 | |
| SOGC | SOGB CI | 2 445 | NC | NC | 0,00 % | | | 2 445 | -5,23 % | 126,00 | 15-juil.-20 | 5,15 % | 11,68 |
| SPHC | SAPH CI | 1 400 | NC | NC | 0,00 % | | | 1 400 | 6,87 % | 78,00 | 27-sept.-18 | | 10,51 |
| TOTAL | | | | | | 205 | 122 650 | | | | | | 7,71 |
| SECTEUR - DISTRIBUTION | | 198,91 | points | | ↑ 1,84 % | | | | | | | | |
| ABJC | SERVAIR ABIDJAN CI | 990 | 990 | 965 | -2,53 % | 19 | 18 760 | 965 | -22,80 % | 164,96 | 30-sept.-19 | 17,09 % | 6,87 |
| BNBC | BERNABE CI | 620 | NC | NC | 0,00 % | | | 620 | -11,43 % | 45,00 | 19-juil.-19 | 7,26 % | 31,35 |
| CFAC | CFAO MOTORS CI | 350 | 360 | 360 | 2,86 % | 50 | 18 000 | 360 | -17,24 % | 26,07 | 25-août-20 | 7,24 % | 12,42 |
| PRSC | TRACTAFRIC MOTORS CI | 2 050 | NC | NC | 0,00 % | | | 2 050 | -23,93 % | 159,30 | 1-sept.-20 | 7,77 % | 11,62 |
| SHEC | VIVO ENERGY CI | 600 | 600 | 600 | 0,00 % | 488 | 292 800 | 600 | -25,00 % | 63,90 | 26-nov.-20 | 10,65 % | 6,92 |
| TTLC | TOTAL CI | 1 180 | 1 180 | 1 180 | 0,00 % | 65 | 76 700 | 1 180 | -30,59 % | 113,51 | 25-sept.-20 | 9,62 % | 7,26 |
| TTLS | TOTAL SN | 1 500 | 1 490 | 1 600 | 6,67 % | 2 239 | 3 405 275 | 1 600 | -5,88 % | 105,30 | 29-juil.-19 | 6,58 % | 8,95 |
| TOTAL | | | | | | 2 861 | 3 811 535 | | | | | | 12,20 |
| AUTRES SECTEURS | | 339,32 | points | | → 0,00 % | | | | | | | | |
| STAC | SETAO CI | 275 | NC | NC | 0,00 % | | | 275 | 12,24 % | | | | 4,27 |
| TOTAL | | | | | | 0 | 0 | | | | | | 4,27 |
| TOTAL - Marché des actions | | | | | | 76 124 | 164 998 205 | | | | | | |

MARCHE DES DROITS

| Symbole | Titre | Cours Précédent | Cours du jour | | Variation jour | Séance de cotation | | Cours Référence | Variation depuis l'origine | Parité | Periode de négociation | |
|----------------------------------|-------|-----------------|---------------|-------|----------------|--------------------|--------|-----------------|----------------------------|--------|------------------------|-----|
| | | | Ouv. | Clôt. | | Volume | Valeur | | | | Début | fin |
| TOTAL | | | | | | | | | | | | |
| TOTAL - Marché des droits | | | | | | | | | | | | |

TROISIEME COMPARTIMENT - BRVM PETITES CAPITALISATIONS

| Symbole | Titre | Cours Précédent | Cours du jour | | Variation jour | Séance de cotation | | Cours Référence | Variation depuis l'origine |
|--|-------|-----------------|---------------|-------|----------------|--------------------|--------|-----------------|----------------------------|
| | | | Ouv. | Clôt. | | Volume | Valeur | | |
| TOTAL | | | | | | | | | |
| TOTAL - 3ème Compartiment - BRVM PC | | | | | | | | | |

Légende:
 (#) Fractionnement du titre - Valeur théorique
 Cours du jour: Ouv.: Ouverture Clôt.: Clôture Moy.: Moyen
 Mentions : NC: Non Coté Ex-c: Ex-coupon Ex-d: Ex-droit SP: Suspendu Val-T: Valeur Théorique
 PER = Cours / BNPA selon les données disponibles Rdt. Net: Rendement net (DNPA / Cours)
 Comp.: 1 - Premier Compartiment 2 - Second Compartiment 3 - Compartiment de croissance
 Ratio de liquidité = Titres échangés / Volume des ordres de vente
 : Progression de l'indice sectoriel : Stabilité de l'indice sectoriel : Recul de l'indice sectorie

MARCHE DES OBLIGATIONS

| Symbole | Titre | Valeur nominale | Cours Précédent | Cours du jour | Cours Référence | Séance de cotation | | Coupon couru | Coupon d'intérêt | | Type Amort | |
|---------------------------|--|-----------------|-----------------|---------------|-----------------|--------------------|-----------|--------------|------------------|--------|-------------|-----|
| | | | | | | Volume | Valeur | Période | Montant net | Eché. | | |
| OBLIGATIONS D'ETAT | | | | | | | | | | | | |
| EOM.01 | ETAT DU MALI 6.20% 2016-2023 | 4 999 | 4 999 | NC | 4 999 | | | 168,13 | A | 309,94 | 23-mai-21 | ACD |
| EOM.02 | Etat du Mali 6.50% 2017-2024 | 8 000 | 7 999 | NC | 7 999.20 | | | 329,10 | A | 520,00 | 20-avr.-21 | AC |
| EOM.03 | ETAT DU MALI 6,50 % 2018-2025 | 10 000 | 9 995 | NC | 9 995 | | | 112,19 | A | 650,00 | 5-oct.-21 | AC |
| EOM.04 | ETAT DU MALI 6,50% 2019-2027 | 10 000 | 9 800 | NC | 9 800 | | | 263,56 | A | 650,00 | 12-juil.-21 | AC |
| EOM.05 | ETAT DU MALI 6,50% 2020-2028 | 10 000 | 9 800 | NC | 9 800 | | | 454,11 | A | 650,00 | 27-mars-21 | ACD |
| EOS.05 | ETAT SENEGAL 6.50% 2013-2023 | 10 000 | 9 999 | NC | 9 999 | | | 231,39 | S | 325,00 | 29-janv.-21 | ACD |
| EOS.06 | ETAT SENEGAL 6.50% 2014-2021 | 2 000 | 2 000 | NC | 2 000 | | | 3,59 | S | 65,00 | 27-mai-21 | ACD |
| EOS.07 | ETAT SENEGAL 6.30% 2015-2025 | 10 000 | 10 300 | NC | 10 300 | | | 20,71 | S | 312,41 | 25-mai-21 | ACD |
| TPBF.010 | TPBF 6,50% 2020 - 2028 | 10 000 | 10 000 | NC | 10 000 | | | 140,06 | S | 325,00 | 20-mars-21 | ACD |
| TPBF.011 | TPBF 6,50 % 2020-2028 | 10 000 | 10 000 | NC | 10 000 | | | 266,71 | S | 325,00 | 9-janv.-21 | ACD |
| TPBF.04 | TPBF 6.50% 2017-2027 | 10 000 | 9 999 | NC | 9 999 | | | 229,73 | S | 327,67 | 31-janv.-21 | ACD |
| TPBF.05 | TPBF 6,50% 2017-2024 | 10 000 | 10 300 | NC | 10 300 | | | 285,93 | S | 325,00 | 29-déc.-20 | ACD |
| TPBF.06 | TPBF 6.50% 2018-2025 | 10 000 | 10 300 | NC | 10 300 | | | 3,55 | S | 323,22 | 5-juin-21 | ACD |
| TPBF.07 | TPBF 6,50% 2018- 2025 | 10 000 | 10 000 | NC | 10 000 | | | 39,50 | S | 325,00 | 15-mai-21 | AC |
| TPBF.08 | TPBF 6,50% 2019-2027 | 10 000 | 9 900 | NC | 9 900 | | | 55,21 | S | 322,33 | 6-mai-21 | ACD |
| TPBF.09 | TPBF 6,50% 2019 - 2027 | 10 000 | 10 300 | 10 300 | 10 300 | 203 | 2 031 500 | 107,14 | S | 325,00 | 8-avr.-21 | ACD |
| TPBJ.01 | TPBJ 6.50% 2017-2027 | 10 000 | 10 300 | NC | 10 300 | | | 434,52 | A | 650,00 | 7-avr.-21 | ACD |
| TPBJ.02 | TPBJ 6.50% 2018-2025 | 10 000 | 10 300 | 10 300 | 10 300 | 55 | 551 500 | 14,36 | S | 325,00 | 29-mai-21 | ACD |
| TPBJ.03 | TPBJ 6,50% 2020-2028 | 10 000 | 10 000 | NC | 10 000 | | | 185,21 | A | 650,00 | 25-août-21 | AC |
| TPCI.016 | TPCI 6.55% 2014-2022 | 10 000 | 10 000 | 10 000 | 10 000 | 109 | 1 090 000 | 360,70 | A | 655,00 | 20-mai-21 | ACD |
| TPCI.017 | TPCI 3% 2014-2024 | 10 000 | 10 000 | NC | 10 000 | | | 140,16 | S | 150,00 | 19-déc.-20 | ACD |
| TPCI.018 | TPCI 5.85% 2014-2021 | 10 000 | 9 800 | NC | 9 800 | | | 273,32 | S | 292,50 | 19-déc.-20 | ACD |
| TPCI.019 | TPCI 5.99% 2015-2025 | 10 000 | 10 000 | NC | 10 000 | | | 339,71 | A | 599,00 | 14-mai-21 | ACD |
| TPCI.020 | TPCI 5.85% 2015-2022 | 10 000 | 9 850 | NC | 9 850 | | | 101,25 | S | 292,50 | 5-avr.-21 | ACD |
| TPCI.021 | TPCI 6% 2016-2028 | 10 000 | 9 900 | NC | 9 900 | | | 399,45 | A | 600,00 | 8-avr.-21 | ACD |
| TPCI.022 | TPCI 5.90% 2016 - 2026 | 10 000 | 9 950 | NC | 9 950 | | | 282,88 | A | 590,00 | 15-juin-21 | ACD |
| TPCI.023 | TPCI 5.90% 2016-2026 | 10 000 | 10 000 | NC | 10 000 | | | 32,33 | A | 590,00 | 17-nov.-21 | ACD |
| TPCI.024 | TPCI 6.25% 2017-2029 | 10 000 | 10 300 | NC | 10 300 | | | 116,76 | S | 312,50 | 31-mars-21 | ACD |
| TPCI.025 | TPCI 5,95% 2017-2024 A | 10 000 | 10 000 | NC | 10 000 | | | 71,92 | S | 297,50 | 24-avr.-21 | ACD |
| TPCI.026 | TPCI 5,95% 2017-2024 B | 10 000 | 10 000 | NC | 10 000 | | | 44,38 | S | 297,50 | 10-mai-21 | ACD |
| TPCI.027 | TPCI 6% 2017-2025 | 10 000 | 10 000 | NC | 10 000 | | | 263,93 | S | 300,00 | 29-déc.-20 | ACD |
| TPCI.028 | TPCI 6% 2018 - 2026 | 10 000 | 10 300 | NC | 10 300 | | | 208,77 | A | 600,00 | 2-août-21 | ACD |
| TPCI.029 | TPCI 6% 2018-2026 | 10 000 | 10 000 | NC | 10 000 | | | 80,55 | A | 600,00 | 19-oct.-21 | ACD |
| TPCI.030 | TPCI 5,95% 2018-2025 | 10 000 | 10 000 | NC | 10 000 | | | 287,75 | S | 297,50 | 13-déc.-20 | ACD |
| TPCI.031 | TPCI 5,75% 2019 - 2026 | 10 000 | 10 000 | NC | 10 000 | | | 267,81 | A | 575,00 | 20-juin-21 | ACD |
| TPCI.032 | TPCI 2,23% 2019-2026 | 10 000 | | NC | | | | 0,00 | A | 0,00 | 20-juin-21 | ACD |
| TPCI.033 | TPCI 5.75% 2019-2026 | 10 000 | 10 000 | NC | 10 000 | | | 412,74 | A | 575,00 | 20-mars-21 | ACD |
| TPCI.034 | TPCI 6% 2019-2029 | 10 000 | 10 000 | NC | 10 000 | | | 430,68 | A | 600,00 | 20-mars-21 | ACD |
| TPCI.035 | TPCI 5,75% 2019 -2026 | 10 000 | 10 000 | NC | 10 000 | | | 234,73 | A | 575,00 | 11-juil.-21 | ACD |
| TPCI.036 | TPCI 5,75% 2019- 2026 | 10 000 | 10 000 | NC | 10 000 | | | 170,14 | A | 575,00 | 21-août-21 | ACD |
| TPCI.037 | TPCI 5,80% 2019-2026 | 10 000 | 10 000 | NC | 10 000 | | | 4,77 | A | 580,00 | 4-déc.-21 | ACD |
| TPCI.038 | TPCI 5,75% 2019-2026 | 10 000 | 9 800 | NC | 9 800 | | | 4,73 | A | 575,00 | 4-déc.-21 | ACD |
| TPCI.039 | TPCI 5,75% 2019 - 2026 | 10 000 | 10 300 | NC | 10 300 | | | 80,34 | A | 575,00 | 17-oct.-21 | ACD |
| TPCI.040 | TPCI 5,75% 2019-2026 | 10 000 | 10 000 | NC | 10 000 | | | 521,58 | A | 575,00 | 10-janv.-21 | ACD |
| TPCI.041 | TPCI 5,80% 2020-2027 | 10 000 | 10 300 | NC | 10 300 | | | 448,47 | A | 580,00 | 28-févr.-21 | ACD |
| TPCI.042 | TPCI 5,90% 2020-2030 | 10 000 | 10 300 | NC | 10 300 | | | 456,20 | A | 590,00 | 28-févr.-21 | ACD |
| TPCI.043 | TPCI 5,90% 2020-2030 | 10 000 | 10 000 | NC | 10 000 | | | 368,55 | A | 590,00 | 23-avr.-21 | ACD |
| TPCI.044 | TPCI 5,80% 2020-2027 | 10 000 | 10 000 | NC | 10 000 | | | 362,30 | A | 580,00 | 23-avr.-21 | ACD |
| TPCI.045 | TPCI 5,80% 2020-2027 | 10 000 | 10 000 | NC | 10 000 | | | 276,49 | A | 580,00 | 16-juin-21 | ACD |
| TPCI.046 | TPCI 5,90% 2020-2030 | 10 000 | 10 000 | NC | 10 000 | | | 281,26 | A | 590,00 | 16-juin-21 | ACD |
| TPCI.047 | TPCI 5,80% 2020-2027 | 10 000 | 10 000 | NC | 10 000 | | | 276,49 | A | 580,00 | 16-juin-21 | ACD |
| TPCI.048 | TPCI 5,80% 2020- 2027 | 10 000 | 9 900 | NC | 9 900 | | | 208,16 | A | 580,00 | 29-juil.-21 | ACD |
| TPCI.049 | TPCI 5,90% 2020- 2030 | 10 000 | 10 000 | NC | 10 000 | | | 211,75 | A | 590,00 | 29-juil.-21 | ACD |
| TPNE.01 | TRESOR PUBLIC DU NIGER 6,50% 2019-2026 | 10 000 | 10 300 | NC | 10 300 | | | 452,33 | A | 650,00 | 28-mars-21 | ACD |
| TPNE.02 | TRESOR PUBLIC DU NIGER 6,50% 2019 - 2026 | 10 000 | 10 300 | NC | 10 300 | | | 227,95 | A | 650,00 | 1-août-21 | ACD |
| TOTAL | | | | | | 367 | 3 673 000 | | | | | |

lundi 7 décembre 2020

OBLIGATIONS REGIONALES

| | | | | | | | | | | |
|--------------|--------------------------------|--------|--------|----|----------|----------|---|----------|-------------|-----|
| BIDC.O3 | BIDC-EBID 6.50% 2014-2021 | 10 000 | 10 000 | NC | 10 000 | 125,69 | S | 325,00 | 28-mars-21 | ACD |
| BIDC.O4 | BIDC-EBID 6.10% 2017-2027 | 8 750 | 8 663 | NC | 8 662.50 | 254,45 | A | 533,75 | 16-juin-21 | ACD |
| BIDC.O5 | BIDC-EBID 6,40% 2019-2026 | 10 000 | 10 300 | NC | 10 300 | 257,39 | S | 320,00 | 12-janv.-21 | ACD |
| BOAD.O12 | BOAD 5.95% 2014-2021 | 10 000 | 9 800 | NC | 9 800 | 564,11 | A | 595,00 | 26-déc.-20 | ACD |
| CRRH.O1 | CRRH-UEMOA 6.10% 2012-2022 | 10 000 | 9 925 | NC | 9 925 | 192,28 | S | 305,00 | 13-févr.-21 | AC |
| CRRH.O2 | CRRH-UEMOA 6.10% 2012-2024 | 10 000 | 10 000 | NC | 10 000 | 237,04 | S | 305,00 | 17-janv.-21 | AC |
| CRRH.O3 | CRRH-UEMOA 6% 2013-2023 | 10 000 | 10 000 | NC | 10 000 | 69,23 | S | 300,00 | 26-avr.-21 | AC |
| CRRH.O4 | CRRH-UEMOA 6% 2014-2024 | 10 000 | 9 975 | NC | 9 975 | 262,30 | S | 300,00 | 30-déc.-20 | AC |
| CRRH.O5 | CRRH-UEMOA 5.85% 2015-2025 | 10 000 | 9 999 | NC | 9 999 | 250,03 | S | 294,90 | 4-janv.-21 | AC |
| CRRH.O6 | CRRH-UEMOA 5.85% 2016-2026 | 10 000 | 9 990 | NC | 9 990 | 249,58 | S | 292,50 | 3-janv.-21 | ACD |
| CRRH.O7 | CRRH-UEMOA 5.95% 2017-2029 | 7 500 | 7 424 | NC | 7 424.25 | 24,65 | S | 223,13 | 17-mai-21 | AC |
| CRRH.O8 | CRRH-UEMOA 5.95% 2018-2030 | 8 750 | 8 729 | NC | 8 729 | 240,40 | S | 260,31 | 21-déc.-20 | AC |
| CRRH.O9 | CRRH-UEMOA 6.05% 2018-2033 | 9 000 | 9 000 | NC | 9 000 | 251,42 | S | 272,25 | 21-déc.-20 | AC |
| SHAF.O3 | SHELTER AFRIQUE 6.6% 2014-2021 | 1 000 | 1 000 | NC | 1 000 | 18,26 | S | 33,27 | 28-févr.-21 | ACD |
| TOTAL | | | | | | 0 | | 0 | | |

OBLIGATIONS PRIVEES

| | | | | | | | | | | |
|--------------|--------------------------------|--------|--------|----|--------|----------|---|----------|-------------|-----|
| BHSN.O1 | DIASPORA BONDS BHS 6,25% 2019- | 10 000 | 9 895 | NC | 9 895 | 256,85 | S | 315,07 | 10-janv.-21 | ACD |
| FNSBC.O1 | FCTC NSIA BANQUE 7 % 2020-2025 | 10 000 | 9 999 | NC | 9 999 | 154,54 | T | 171,50 | 16-déc.-20 | ACD |
| SIFC.O1 | SIFCA 6.90% 2013-2021 | 10 000 | 10 000 | NC | 10 000 | 224,16 | A | 676,20 | 8-août-21 | ACD |
| SNLC.O1 | SENELEC 6,50% 2018-2025 | 9 000 | 9 270 | NC | 9 270 | 114,74 | S | 292,50 | 27-mars-21 | AC |
| SNTS.O2 | SONATEL 6,50% 2020-2027 | 10 000 | 10 000 | NC | 10 000 | 241,05 | S | 308,01 | 16-janv.-21 | ACD |
| TOTAL | | | | | | 0 | | 0 | | |

SUKUK ET TITRES ASSIMILES

| | | | | | | | | | | |
|---------------------------------------|--------------------------|--------|--------|----|--------|------------|---|------------------|-------------|-----|
| SUKCI.S1 | SUKUK CI 5.75% 2015-2020 | 10 000 | 9 990 | NC | 9 990 | 258,75 | S | 292,29 | 28-déc.-20 | AC |
| SUKCI.S2 | SUKUK CI 5.75% 2016-2023 | 10 000 | 10 300 | NC | 10 300 | 145,35 | S | 289,10 | 7-mars-21 | ACD |
| SUKSN.S2 | SUKUK SN 6% 2016-2026 | 10 000 | 10 300 | NC | 10 300 | 223,33 | S | 306,67 | 26-janv.-21 | ACD |
| SUKTG.S1 | SUKUK TG 6.5% 2016-2026 | 10 000 | 10 300 | NC | 10 300 | 230,08 | S | 377,99 | 17-févr.-21 | ACD |
| TOTAL | | | | | | 0 | | 0 | | |
| TOTAL - Marché des obligations | | | | | | 367 | | 3 673 000 | | |

Légende :
 (##) (*) Ex-Coupon couru (##)Cours de référence amorti / Coupon couru Ex-c (#)Ex-marge de profits
 Cours du jour: Ouv.: Ouverture Clôt.: Clôture Moy.: Moyen
 Type Amort: Type d'Amortissement IF: In Fine AC: Amortissement Constant AD: Amortissement Dégressif ACD: Amortissement Constant Différé
 Période: Périodicité de paiement des coupons A: Annuelle S: Semestrielle T: Trimestrielle
 Eché.: Échéance de paiement des intérêts
 Mentions: NC: Non Coté Ex-c: Ex-coupon ou Ex-droit SP: Suspendu

INFORMATIONS

OPERATIONS EN COURS

| Emetteur | Opération |
|-------------------------------|--|
| PAD | Première cotation - PAD 6,60 % 2020-2027 - Première cotation le 18 Décembre 2020 |
| BOLLORE TRANSPORT & LOGISTICS | Paieiment de dividendes de 100 FCFA net par action, le 18/12/2020 |

AVIS

| Entité | N° | Nature | Objet |
|--------|----------|-------------------------|--|
| BRVM | 203-2020 | Paieiment de dividendes | Paieiment de dividendes - Exercice 2019 - TOTAL SN |

COMMUNIQUES

| Emetteur | N° | Nature | Objet |
|------------|------------|--|---|
| ECOBANK TG | 20201207-1 | Rapport | Rapport des auditeurs indépendants aux actionnaires de ETI TG |
| ECOBANK TG | 20201207 | Rapport d'activités du troisième trimestre | Rapport d'activités au 3ème trimestre 2020 - ETI TG |

QUANTITES RESIDUELLES

MARCHE DES ACTIONS

| Symbole | Titre | Quantité résiduelle à l'achat | Cours Achat / Vente | | | Quantité résiduelle à la vente | Cours de Référence |
|---------|--------------------------------|-------------------------------|---------------------|---|--------|--------------------------------|--------------------|
| ABJC | SERVAIR ABIDJAN CI | 8 | 965 | / | 985 | 103 | 965 |
| BICC | BICI CI | | | / | 6,300 | 130 | 6 680 |
| BNBC | BERNABE CI | 170 | 600 | / | 635 | 840 | 620 |
| BOAB | BANK OF AFRICA BN | 21 | 3,600 | / | 3,690 | 2 511 | 3 690 |
| BOABF | BANK OF AFRICA BF | 1 570 | 3,400 | / | 3,495 | 10 | 3 400 |
| BOAC | BANK OF AFRICA CI | 358 | 3,100 | / | 3,295 | 100 | 3 300 |
| BOAM | BANK OF AFRICA ML | 1 231 | 1,105 | / | 1,145 | 42 | 1 145 |
| BOAN | BANK OF AFRICA NG | 13 | 3,350 | / | 3,400 | 3 090 | 3 350 |
| BOAS | BANK OF AFRICA SENEGAL | 27 | 1,315 | / | 1,320 | 4 865 | 1 320 |
| CABC | SICABLE CI | 1 010 | 950 | / | 1,000 | 58 | 1 000 |
| CBIBF | CORIS BANK INTERNATIONAL | 165 | 7,450 | / | 7,500 | 15 | 7 600 |
| CFAC | CFAO MOTORS CI | 8 448 | 350 | / | 370 | 105 | 360 |
| CIEC | CIE CI | 120 | 1,350 | / | 1,365 | 1 195 | 1 365 |
| ECOC | ECOBANK COTE D'IVOIRE | 801 | 3,150 | / | 3,200 | 5 | 3 150 |
| ETIT | ECOBANK TRANS. INCORP. TG | | | / | Marché | 14 781 837 | 13 |
| FTSC | FILTISAC CI | 40 | 1,390 | / | 1,435 | 250 | 1 420 |
| NEIC | NEI-CEDA CI | 200 | 160 | / | | | 160 |
| NSBC | NSIA BANQUE COTE D'IVOIRE | 10 | 4,900 | / | 5,100 | 155 | 5 100 |
| NTLC | NESTLE CI | 300 | 310 | / | 320 | 50 | 300 |
| ONTBF | ONATEL BF | 80 | 2,760 | / | 2,780 | 10 | 2 790 |
| ORGT | ORAGROUP TOGO | 10 | 3,525 | / | 3,795 | 25 | 3 810 |
| PALC | PALM CI | 1 995 | 1,530 | / | 1,645 | 120 | 1 530 |
| PRSC | TRACTAFRIC MOTORS CI | 37 | 2,050 | / | 2,195 | 28 511 | 2 050 |
| SAFC | SAFCA CI | | | / | Marché | 175 | 275 |
| SCRC | SUCRIVOIRE | 4 | 535 | / | | | 575 |
| SDCC | SODE CI | 25 | 2,675 | / | 2,695 | 790 | 2 680 |
| SDSC | BOLLORE | 210 | 1,240 | / | 1,260 | 1 100 | 1 250 |
| SEMC | CROWN SIEM CI | 179 | 160 | / | | | 160 |
| SGBC | SOCIETE GENERALE COTE D'IVOIRE | 5 | 7,505 | / | 8,100 | 2 642 | 8 100 |
| SHEC | VIVO ENERGY CI | 1 628 | 600 | / | 625 | 200 | 600 |
| SIBC | SOCIETE IVOIRIENNE DE BANQUE | 25 | 2,530 | / | 2,545 | 60 | 2 550 |
| SICC | SICOR CI | | | / | 1,520 | 14 | 1 520 |
| SIVC | AIR LIQUIDE CI | 1 | 195 | / | | | 190 |
| SLBC | SOLIBRA CI | 1 | 45,000 | / | 50,900 | 10 | 48 245 |
| SMBC | SMB CI | 37 | 3,065 | / | 3,095 | 1 430 | 3 095 |
| SNTS | SONATEL SN | 40 | 11,100 | / | 11,500 | 128 | 11 500 |
| SOGC | SOGB CI | 2 000 | 2,265 | / | 2,400 | 110 | 2 445 |
| SPHC | SAPH CI | 227 | 1,315 | / | 1,395 | 75 | 1 400 |
| STAC | SETAO CI | | | / | 295 | 500 | 275 |
| STBC | SITAB CI | 427 | 475 | / | | | 475 |
| SVOC | MOVIS CI | | | / | | | 2 395 |
| TTLC | TOTAL CI | 970 | 1,160 | / | 1,175 | 1 470 | 1 180 |
| TTLS | TOTAL SN | | | / | 1,500 | 5 100 | 1 600 |
| TTRC | TRITURAF CI-Ste en Liquidation | | | / | | | 490 |
| UNLC | UNILEVER CI | | | / | 4,165 | 17 | 4 165 |
| UNXC | UNIWAX CI | 2 205 | 955 | / | 1,000 | 50 | 955 |

QUANTITES RESIDUELLES**MARCHE DES DROITS**

| Symbole | Titre | Quantité résiduelle à l'achat | Cours Achat / Vente | Quantité résiduelle à la vente | Cours de Référence |
|---------|-------|-------------------------------|---------------------|--------------------------------|--------------------|
|---------|-------|-------------------------------|---------------------|--------------------------------|--------------------|

TROISIEME COMPARTIMENT - BRVM PETITES CAPITALISATIONS

| Symbole | Titre | Quantité résiduelle à l'achat | Cours Achat / Vente | Quantité résiduelle à la vente | Cours de Référence |
|---------|-------|-------------------------------|---------------------|--------------------------------|--------------------|
|---------|-------|-------------------------------|---------------------|--------------------------------|--------------------|

QUANTITES RESIDUELLES

MARCHE DES OBLIGATIONS

| Symbole | Titre | Quantité résiduelle à l'achat | Cours Achat / Vente | Quantité résiduelle à la vente | Cours de Référence |
|----------|--------------------------------|-------------------------------|---------------------|--------------------------------|--------------------|
| BHSN.O1 | DIASPORA BONDS BHS 6,25% 2019- | | / 9,890 | 400 | 9 895 |
| BIDC.O3 | BIDC-EBID 6.50% 2014-2021 | | / | | 10 000 |
| BIDC.O4 | BIDC-EBID 6.10% 2017-2027 | | / | | 8 663 |
| BIDC.O5 | BIDC-EBID 6,40% 2019-2026 | | / 10,000 | 400 | 10 300 |
| BOAD.O12 | BOAD 5.95% 2014-2021 | | / | | 9 800 |
| CRRH.O1 | CRRH-UEMOA 6.10% 2012-2022 | | / | | 9 925 |
| CRRH.O2 | CRRH-UEMOA 6.10% 2012-2024 | | / | | 10 000 |
| CRRH.O3 | CRRH-UEMOA 6% 2013-2023 | | / | | 10 000 |
| CRRH.O4 | CRRH-UEMOA 6% 2014-2024 | | / | | 9 975 |
| CRRH.O5 | CRRH-UEMOA 5.85% 2015-2025 | | / 10,000 | 1 100 | 9 999 |
| CRRH.O6 | CRRH-UEMOA 5.85% 2016-2026 | | / | | 9 990 |
| CRRH.O7 | CRRH-UEMOA 5.95% 2017-2029 | | / 7,500 | 282 | 7 424 |
| CRRH.O8 | CRRH-UEMOA 5.95% 2018-2030 | | / | | 8 729 |
| CRRH.O9 | CRRH-UEMOA 6.05% 2018-2033 | | / | | 9 000 |
| EOM.O1 | ETAT DU MALI 6.20% 2016-2023 | | / 4,999 | 116 | 4 999 |
| EOM.O2 | Etat du Mali 6.50% 2017-2024 | | / 8,000 | 303 | 7 999 |
| EOM.O3 | ETAT DU MALI 6,50 % 2018-2025 | | / 9,990 | 70 | 9 995 |
| EOM.O4 | ETAT DU MALI 6,50% 2019-2027 | | / | | 9 800 |
| EOM.O5 | ETAT DU MALI 6,50% 2020-2028 | | / | | 9 800 |
| EOS.O5 | ETAT SENEGAL 6.50% 2013-2023 | | / 10,000 | 50 | 9 999 |
| EOS.O6 | ETAT SENEGAL 6.50% 2014-2021 | | / 1,990 | 500 | 2 000 |
| EOS.O7 | ETAT SENEGAL 6.30% 2015-2025 | | / | | 10 300 |
| FNSBC.O1 | FCTC NSIA BANQUE 7 % 2020-2025 | | / 10,000 | 18 | 9 999 |
| SHAF.O3 | SHELTER AFRIQUE 6.6% 2014-2021 | | / | | 1 000 |
| SIFC.O1 | SIFCA 6.90% 2013-2021 | | / | | 10 000 |
| SNLC.O1 | SENELEC 6,50% 2018-2025 | | / 9,000 | 130 | 9 270 |
| SNTS.O2 | SONATEL 6,50% 2020-2027 | | / 10,000 | 500 | 10 000 |
| TPBF.O10 | TPBF 6,50% 2020 - 2028 | | / | | 10 000 |
| TPBF.O11 | TPBF 6,50 % 2020-2028 | | / 10,000 | 100 | 10 000 |
| TPBF.O4 | TPBF 6.50% 2017-2027 | | / 10,000 | 102 | 9 999 |
| TPBF.O5 | TPBF 6,50% 2017-2024 | | / 10,000 | 20 | 10 300 |
| TPBF.O6 | TPBF 6.50% 2018-2025 | | / | | 10 300 |
| TPBF.O7 | TPBF 6,50% 2018- 2025 | | / 10,300 | 4 | 10 000 |
| TPBF.O8 | TPBF 6,50% 2019-2027 | | / | | 9 900 |
| TPBF.O9 | TPBF 6,50% 2019 - 2027 | | / 10,300 | 17 | 10 300 |
| TPBJ.O1 | TPBJ 6.50% 2017-2027 | | / 10,000 | 600 | 10 300 |
| TPBJ.O2 | TPBJ 6.50% 2018-2025 | | / 10,300 | 85 | 10 300 |
| TPBJ.O3 | TPBJ 6,50% 2020-2028 | | / 10,000 | 4 970 | 10 000 |
| TPCI.O16 | TPCI 6.55% 2014-2022 | | / | | 10 000 |
| TPCI.O17 | TPCI 3% 2014-2024 | | / | | 10 000 |
| TPCI.O18 | TPCI 5.85% 2014-2021 | | / | | 9 800 |
| TPCI.O19 | TPCI 5.99% 2015-2025 | | / | | 10 000 |
| TPCI.O20 | TPCI 5.85% 2015-2022 | | / | | 9 850 |
| TPCI.O21 | TPCI 6% 2016-2028 | | / | | 9 900 |
| TPCI.O22 | TPCI 5.90% 2016 - 2026 | | / | | 9 950 |
| TPCI.O23 | TPCI 5.90% 2016-2026 | | / | | 10 000 |
| TPCI.O24 | TPCI 6.25% 2017-2029 | | / | | 10 300 |
| TPCI.O25 | TPCI 5,95% 2017-2024 A | 78 | 10,000 | / | 10 000 |
| TPCI.O26 | TPCI 5,95% 2017-2024 B | | / 9,950 | 170 | 10 000 |

lundi 7 décembre 2020

| | | | | | |
|----------|--|---|--------|-------|--------|
| TPCI.O27 | TPCI 6% 2017-2025 | / | | | 10 000 |
| TPCI.O28 | TPCI 6% 2018 - 2026 | / | 10,000 | 384 | 10 300 |
| TPCI.O29 | TPCI 6% 2018-2026 | / | | | 10 000 |
| TPCI.O30 | TPCI 5,95% 2018-2025 | / | | | 10 000 |
| TPCI.O31 | TPCI 5,75% 2019 - 2026 | / | | | 10 000 |
| TPCI.O32 | TPCI 2,23% 2019-2026 | / | | | 10 000 |
| TPCI.O33 | TPCI 5.75% 2019-2026 | / | | | 10 000 |
| TPCI.O34 | TPCI 6% 2019-2029 | / | 10,000 | 410 | 10 000 |
| TPCI.O35 | TPCI 5,75% 2019 - 2026 | / | | | 10 000 |
| TPCI.O36 | TPCI 5,75% 2019- 2026 | / | | | 10 000 |
| TPCI.O37 | TPCI 5,80% 2019-2026 | / | | | 10 000 |
| TPCI.O38 | TPCI 5,75% 2019-2026 | / | | | 9 800 |
| TPCI.O39 | TPCI 5,75% 2019 - 2026 | / | | | 10 300 |
| TPCI.O40 | TPCI 5,75% 2019-2026 | / | | | 10 000 |
| TPCI.O41 | TPCI 5,80% 2020-2027 | / | 10,300 | 95 | 10 300 |
| TPCI.O42 | TPCI 5,90% 2020-2030 | / | 10,300 | 5 | 10 300 |
| TPCI.O43 | TPCI 5,90% 2020-2030 | / | 10,000 | 434 | 10 000 |
| TPCI.O44 | TPCI 5,80% 2020-2027 | / | | | 10 000 |
| TPCI.O45 | TPCI 5,80% 2020-2027 | / | | | 10 000 |
| TPCI.O46 | TPCI 5,90% 2020-2030 | / | | | 10 000 |
| TPCI.O47 | TPCI 5,80% 2020-2027 | / | | | 10 000 |
| TPCI.O48 | TPCI 5,80% 2020- 2027 | / | 10,000 | 652 | 9 900 |
| TPCI.O49 | TPCI 5,90% 2020- 2030 | / | | | 10 000 |
| TPNE.O1 | TRESOR PUBLIC DU NIGER 6,50% 2019-2026 | / | 10,000 | 1 020 | 10 300 |
| TPNE.O2 | TRESOR PUBLIC DU NIGER 6,50% 2019 - 2026 | / | 10,000 | 21 | 10 300 |

SUKUK ET TITRES ASSIMILES

| Symbole | Titre | Quantité résiduelle à l'achat | Cours Achat / Vente | Quantité résiduelle à la vente | Cours de Référence |
|----------|--------------------------|-------------------------------|---------------------|--------------------------------|--------------------|
| SUKCI.S1 | SUKUK CI 5.75% 2015-2020 | / | | | 9 990 |
| SUKCI.S2 | SUKUK CI 5.75% 2016-2023 | / | 10,200 | 126 | 10 300 |
| SUKSN.S2 | SUKUK SN 6% 2016-2026 | / | 10,000 | 50 | 10 300 |
| SUKTG.S1 | SUKUK TG 6.5% 2016-2026 | / | | | 10 300 |

CALENDRIER DES ASSEMBLEES GENERALES

ANNEE : 2020

| Société | Nature | Date | Heure | Lieu |
|-------------------------------|----------------|------------|----------|---|
| TOTAL SENEGAL S.A. | Ordinaire | 27/11/2020 | 09:30:00 | Visioconférence |
| BOLLORE TRANSPORT & LOGISTICS | Ordinaire | 24/11/2020 | 10:00:00 | Salle Lougah François du palais de la culture sis à Treichville, Avenue Christiani à Abidjan |
| BICI CI | Ordinaire | 24/11/2020 | 09:30:00 | Auditorium de la Maison de l'Entreprise (CGECI) sise au Plateau |
| SAFCA CI | Ordinaire | 20/11/2020 | 10:00:00 | Siège de la société, sis à Abidjan, 1, Rue des Carrossiers, Zone 3 C (Face SOCOCE Treichville) |
| BOLLORE TRANSPORT & LOGISTICS | Ordinaire | 17/11/2020 | 10:00:00 | Salle Lougah François du palais de la culture sis à Treichville, Avenue Christiani à Abidjan |
| NSBC | Extraordinaire | 09/11/2020 | 11:00:00 | Plateforme de conférence à distance Teams |
| TOTAL SENEGAL S.A. | Ordinaire | 30/10/2020 | 09:30:00 | Visioconférence |
| MOVIS CI | Mixte | 30/10/2020 | 09:00:00 | Siège Social de MOVIS CI : Vridi, zone industrielle, Rue des Conteneurs |
| SAPH CI | Ordinaire | 27/10/2020 | 09:30:00 | Visioconférence |
| SONATEL | Extraordinaire | 27/10/2020 | 15:00:00 | Visioconférence |
| NESTLE CI | Mixte | 21/10/2020 | 10:00:00 | Visioconférence |
| SERVAIR ABIDJAN CI | Mixte | 08/10/2020 | 11:00:00 | Salon Fromager de l'hôtel IVOTEL sis au Plateau |
| AIR LIQUIDE CI | Ordinaire | 07/10/2020 | 10:00:00 | Salle de conférence de la CRRAE-UMOA, à Abidjan |
| SITAB | Mixte | 30/09/2020 | 10:00:00 | SALLE DES FÊTES de l'Hôtel Ivoire à Cocody |
| SOLIBRA | Ordinaire | 29/09/2020 | 09:00:00 | L'espace CRISTAL 8, rue du Chevalier de Clieu Zone 4 C « Salle PLATINIUM » ABIDJAN |
| BERNABE CI | Ordinaire | 26/09/2020 | 10:00:00 | Salle de conférence du Radisson Blu Hôtel situé près de l'Aéroport d'Abidjan |
| VIVO ENERGY CI | Ordinaire | 18/09/2020 | 10:00:00 | Visioconférence |
| SUCRIVOIRE | Ordinaire | 28/08/2020 | 09:30:00 | Visioconférence |
| FILTISAC CI | Ordinaire | 20/07/2020 | 15:00:00 | Hôtel RADISSON BLU, situé sur la Route de l'Aéroport, |
| CIE CI | Ordinaire | 30/06/2020 | 08:30:00 | Visioconférence |
| SODECI | Ordinaire | 30/06/2020 | 10:30:00 | Siège Social : 1, Avenue Christiani Treichville ABIDJAN 01 BP 1843 |
| CFAO MOTORS CI | Ordinaire | 30/06/2020 | 09:00:00 | Siège social sis à Abidjan Treichville, 117, Boulevard de Marseille |
| ECOBANK TG | Mixte | 30/06/2020 | 11:00:00 | Eko Hotels & Suites, 1415 Adetokunbo Ademola Street, Victoria Island, Lagos, Nigeria |
| TRACTAFRIC CI | Ordinaire | 30/06/2020 | 10:00:00 | hôtel PULLMAN ABIDJAN sis au Plateau, rue Abdoulaye Fadiga |
| UNIWAX CI | Mixte | 30/06/2020 | 10:00:00 | Espace Latrille Event, sis à Abidjan, Cocody II-Plateaux (Carrefour Duncan) |
| ECOBANK CI | Ordinaire | 30/06/2020 | 10:00:00 | Hôtel Radisson Blu, sis à Abidjan Port Bouët, route de l'aéroport international Felix Houphouët Boigny |
| TOTAL | Ordinaire | 30/06/2020 | 10:00:00 | Siège social de la société |
| ORAGROUP | Ordinaire | 29/06/2020 | 10:00:00 | Hôtel 2 Février situé à la place de l'indépendance, Lomé TOGO |
| SETAO CI | Ordinaire | 26/06/2020 | 10:00:00 | Hôtel TIAMA (salon Ebène) - Abidjan Plateau |
| SMB | Ordinaire | 25/06/2020 | 09:30:00 | Abidjan-Port-Bouët, Boulevard de l'Aéroport |
| SOGB | Ordinaire | 19/06/2020 | 11:00:00 | Immeuble CRRAE-UEMOA sis à Abidjan Plateau |
| SICABLE | Ordinaire | 19/06/2020 | 10:00:00 | Hôtel TIAMA, Boulevard de la République à ABIDJAN |
| SOGB | Ordinaire | 19/06/2020 | 11:00:00 | Immeuble CRRAE-UEMOA sis à Abidjan Plateau (Annule et remplace celui publié le 27/05/2020)) |
| SGB CI | Ordinaire | 12/06/2020 | 09:00:00 | Espace Latrille Events, sis à Abidjan Commune de Cocody, aux Deux-Plateaux Boulevard Latrille |
| NSBC | Ordinaire | 12/06/2020 | 10:00:00 | Abidjan-Plateau, 8-10 Avenue Joseph ANOMA, 01 BP 1264 Abidjan 01 |
| NEI-CEDA CI | Ordinaire | 10/06/2020 | 10:00:00 | Hôtel TIAMA, Abidjan-Plateau |
| BANK OF AFRICA SN | Ordinaire | 29/05/2020 | 09:30:00 | Immeuble Elan II au 2ème Etage, Almadies, Zone 12, Route de Ngor à Dakar |
| SIB | Ordinaire | 26/05/2020 | 09:00:00 | Siège social par Visioconférence |
| BANK OF AFRICA CI | Ordinaire | 22/05/2020 | 09:30:00 | initialement prévue pour le 11 mai 2020 est reportée au 22 mai 2020 au siège social de la banque, immeuble BOA sis à Abidjan plateau, Angle Avenue Terrassons de Fougères et Rue Gourgas 01 BP 4132 - Abidjan |
| SGB CI | Ordinaire | 16/05/2020 | 09:00:00 | Espace latrille Events, sis à Abidjan Commune de cocody, aux Deux-Plateaux Boulevard Latrille |

lundi 7 décembre 2020

| | | | | |
|--------------------------|----------------|------------|----------|--|
| BANK OF AFRICA CI | Ordinaire | 11/05/2020 | 09:30:00 | Siège social de la banque, immeuble BOA sis à Abidjan plateau, Angle Avenue Terrassons de Fougères et Rue Gourgas 01 BP 4132 - Abidjan |
| ONATEL BF | Ordinaire | 07/05/2020 | 09:00:00 | L'Assemblée Générale Ordinaire des actionnaires de l'ONATEL SA, ne pourra se tenir physiquement. Le vote des résolutions de l'assemblée aura lieu uniquement par correspondance. |
| SONATEL | Mixte | 04/05/2020 | 10:00:00 | Siège social par Visioconférence |
| BANK OF AFRICA ML | Mixte | 25/04/2020 | 09:30:00 | Au siège, Immeuble BANK OF AFRICA, Avenue du Mali, Quartier ACI 2000 de la Banque BOA MALI |
| BANK OF AFRICA ML | Mixte | 11/04/2020 | 09:30:00 | Siège de la Banque BOA MALI |
| CORIS BANK INTERNATIONAL | Ordinaire | 08/04/2020 | 09:00:00 | Hôtel SOPATEL Silmandé SA |
| BANK OF AFRICA NG | Extraordinaire | 02/04/2020 | 10:00:00 | Centre de Formation de la BOA NIGER (BOA-Siège) |
| BANK OF AFRICA BN | Mixte | 01/04/2020 | 10:00:00 | NOVOTEL à Cotonou |
| BANK OF AFRICA BF | Ordinaire | 30/03/2020 | 10:00:00 | Salle LAICO HOTEL OUAGA 2000 |

L'actualité de la BRVM sur nos plateformes digitales

Infos BRVM

Pour recevoir les informations boursières par SMS, souscrivez :



Côte d'Ivoire : *430#
Bénin : *430*15#



Côte d'Ivoire : #139#
Burkina Faso : *310#



Côte d'Ivoire : *431#
Niger : *512*9#
Togo : *310#

Site web

www.brvm.org



Application Mobile

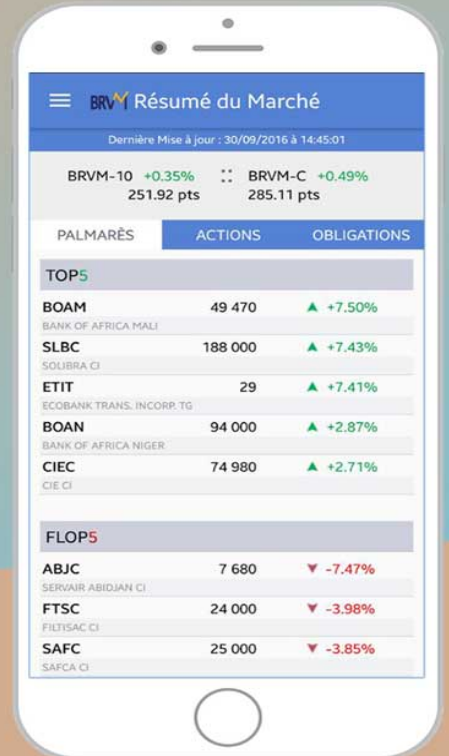

Disponible sur Google play

Disponible sur App Store

Nous suivre sur :

