



Bulletin Officiel de la Cote

BOURSE REGIONALE DES VALEURS MOBILIERES S.A.

SOCIETE ANONYME AU CAPITAL DE FCFA 3 062 040 000

Siège Social: Abidjan - COTE D'IVOIRE

Siège Social : 18, Rue Joseph Anoma (Rue des Banques) – 01 B.P. 3802 Abidjan 01

Tel : (225) 20 326 685 / 20 326 686 Fax : (225) 20 326 684

Site Internet: www.brvm.org

Bulletin du 20 septembre 2012

Vol : 15 N° : 180

Séance du 20 septembre 2012

Indices de référence

Base = 100 au 15 septembre 1998	Fermeture	Variation		Fermeture Précédente	Capitalisation Boursière en F CFA
		en valeur	en %		
BRVM 10	162.19	-0.74	-0.45%	162.93	2 433 790 945 930
BRVM Composite	146.42	-0.73	-0.50%	147.15	3 369 364 202 770

Capitalisation du marché obligataire (en F CFA)	796 942 293 346
--	-----------------

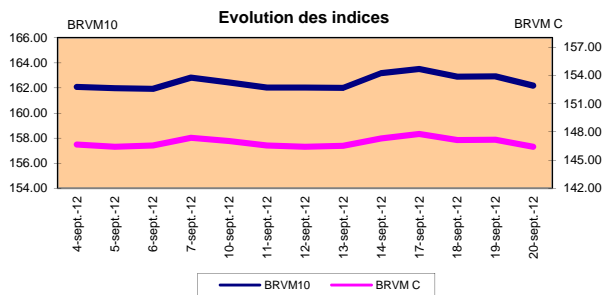
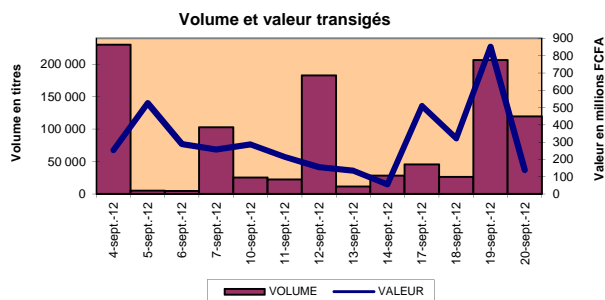

Indices sectoriels

Base = 100 au 14 juin 1999	Fermeture	Variation		Fermeture Précédente	Nombre de sociétés
		en valeur	en %		
BRVM - Industrie	84.02	-0.88	-1.04%	84.90	12
BRVM - Services Publics	349.45	0.84	0.24%	348.61	4
BRVM - Finances	55.49	-0.29	-0.52%	55.78	8
BRVM - Transport	238.39	0.00	0.00%	238.39	2
BRVM - Agriculture	387.43	-9.54	-2.40%	396.97	4
BRVM - Distribution	169.73	0.00	0.00%	169.73	7
BRVM - Autres Secteurs	72.84	3.95	5.73%	68.89	1

Sommaire du marché

	Volume Transigé	Valeur Totale Transigée (F CFA)	Nombre de Transactions	Nombre de titres échangés	Titres		
					Gains	Pertes	Inchangés
Actions	119 429	139 208 697	120	21	4	4	13
Obligations	0	0	0	0	0	0	0
Droits	0	0	0	0	0	0	0

Titres les plus actifs		Plus fortes hausses			Plus fortes baisses		
Titres	Volume	Titres	Cours	Variation	Titres	Cours	Variation
ECOBANK TRANS. INCORP. TG	117 352	ONATEL BF	44 000	995	UNILEVER CI	36 075	-2 925
SONATEL SN	859	SETAO CI	5 900	320	BICI CI	33 300	-2 700
PALM CI	270	BANK OF AFRICA CI	29 200	195	PALM CI	18 500	-1 500
SAPH CI	220	FILTISAC CI	4 000	100	BANK OF AFRICA NG	34 500	-5
CFAO CI	135						

Indices boursiers internationaux

Places financières africaines	Indices	Clôture 20-sept.-12	Variation Séance précédente	Indices au 30-déc.-11	Autres places financières	Indices	Clôture 20-sept.-12	Variations Séance précédente	Indices au 30-déc.-11
ACCRA (*)	GSE	1 039.61	0.31%	969.03	PARIS (**)	CAC 40	3 514.72	-1.10%	3 159.81
CASABLANCA (**)	MADEX	7 970.46	-0.06%	9011.57	LONDRES (**)	FOOTSIE 100	5 853.51	-0.68%	5 572.28
LAGOS (*)	NSE	25 373.83	0.14%	20,730.63	NEW YORK (**)	DJIA	13 553.10	-0.30%	12,217.56
TUNIS (*)	TUNINDEX	5 078.67	-0.89%	4,722.25	TOKYO (*)	NIKKEI 225	9 123.77	-0.39%	8,455.35

(*) Indices de la veille

(**) Indices à 11 H00GMT

Coupons annoncés

Symbole	Titre	Coupon		
		Montant net (FCFA)	Date de détachement	Date de paiement
SEMC	CROWN SIEM CI	1 215	26-sept.-12	28-sept.-12

ND: Non Disponible

MARCHÉ DES ACTIONS

Séance du 20 septembre 2012

Symbole	Titre	Classe de Capitalisation Boursière	Qté	Cours		Qté	Cours du jour	Volume	Valeur	Cours Précéd.	Séance prochaine		Dernier dividende Payé		Cours extrêmes sur les 52 dernières semaines		
				Ach. / Vend.							Cours Référence	Ecarts maximaux	Montant net	Date	Plus Bas	Plus Haut	
SECTEUR - INDUSTRIE																	
CABC	SICABLE CI	C	16	36000 / 37500		7	36 000	12	432 000	36 000	36 000	33 300	38 700	2 250	31-mai-12	29 000	36 000
FTSC	FILTISAC CI	B	35	3900 / 4000		104	4 000	50	200 000	3 900	4 000	3 700	4 300	321	19-juil-10	2 500	5 010
NEIC	NEI-CEDA CI	C					NC			2 775	2 775	2 570	2 980	225	28-juin-01	2 600	3 000
NTLC	NESTLE CI	B		/ Marché		7	44 000	5	220 000	44 000	44 000	40 700	47 300	630	12-août-11	43 000	50 000
SEMC	CROWN SIEM CI	B					NC			23 665	23 665	21 895	25 435	675	28-sept-11	21 995	24 000
SIVC	SIVOA CI	C	57	Marché /			NC			7 300	7 300	6 755	7 845	405	04-juil-12	6 200	8 490
SLBC	SOLIBRA CI	A	5	Marché / Marché		4	NC			192 220	192 220	177 805	206 635	16 380	02-mai-12	158 005	203 000
SMBC	SMB CI	B	20	19500 / 20000		450	NC			19 000	19 000	17 575	20 425	450	18-juil-12	16 000	22 010
STBC	SITAB CI	B	21	75100 / 77985		10	75 100	7	525 700	75 100	75 100	69 470	80 730	8 399	10-avr-12	59 000	80 000
TTRC	TRITURAF CI-Ste en Liquidation	C		/ Marché		163	NC			800	800	740	860	1 440	19-juil-02	800	1 000
UNLC	UNILEVER CI	B					36 075	23	829 725	39 000	36 075	33 370	38 780	1 233	09-juil-12	36 075	41 000
UNXC	UNIWAX CI	C	6	Marché / 7200		100	NC			6 895	6 895	6 380	7 410	1 350	06-juin-03	6 450	9 675
TOTAL								97	2 207 425								
SECTEUR - SERVICES PUBLICS																	
CIEC	CIE CI	B	3	Marché / 30000		90	NC			29 955	29 955	27 710	32 200	2 052	31-mai-12	15 000	30 000
ONTBF	ONATEL BF	A	102	43000 / 44000		26	44 000	31	1 364 000	43 005	44 000	40 700	47 300	2 450	01-juin-12	37 200	45 100
SDCC	SODE CI	B	18	29005 / Marché		5	NC			29 000	29 000	26 825	31 175	2 430	31-mai-12	16 000	29 000
SNTS	SONATEL SN	A	63	114000 / 115000		5 276	115 000	859	98 785 000	115 000	115 000	106 375	123 625	13 050	03-mai-12	105 000	130 010
TOTAL								890	100 149 000								
SECTEUR - FINANCES																	
BICC	BICI CI	B		/ 38000		20	33 300	30	999 000	36 000	33 300	30 805	35 795	1 035	27-juil-12	28 900	37 625
BOAB	BANK OF AFRICA BN	B	334	54500 / 55500		17	NC			54 500	54 500	50 415	58 585	3 720	07-mai-12	47 300	55 000
BOABF	BANK OF AFRICA BF	B	159	44000 / 44500		3	44 000	50	2 200 000	44 000	44 000	40 700	47 300	2 625	02-mai-12	31 000	44 000
BOAC	BANK OF AFRICA CI	B	34	29000 / 29200		359	29 200	76	2 219 200	29 005	29 200	27 010	31 390	1 800	02-juin-10	25 500	32 140
BOAN	BANK OF AFRICA NG	B	39	34500 / 35000		96	34 500	100	3 450 000	34 505	34 500	31 915	37 085	1 800	27-juin-12	30 000	43 100
ETIT	ECOBANK TRANS. INCORP. TG (*)	A	570	35 / 36		2 293	36	117 352	4 224 672	36	36	34	38	2 144	17-juil-12	36	48
SAFC	SAFCA CI	C	1	20500 /			NC			20 500	20 500	18 965	22 035	1 440	29-juil-11	17 000	20 500
SGBC	SGB CI	A	3	Marché / Marché		7	NC			48 050	48 050	44 450	51 650	3 990	11-juin-12	32 000	49 450
TOTAL								117 608	13 092 872								
SECTEUR - TRANSPORT																	
SDSC	BOLLORE AFRICA LOGISTICS CI	B	94	47100 / 50000		5	NC			47 100	47 100	43 570	50 630	4 660	24-mai-12	39 900	50 530
SVOC	MOVIS CI	C	50	Marché /			NC			3 705	3 705	3 430	3 980	270	05-juil-99	2 700	3 705
TOTAL																	
SECTEUR - AGRICULTURE																	
PALC	PALM CI	A		/ Marché		470	18 500	270	4 995 000	20 000	18 500	17 115	19 885	810	01-juin-12	12 600	22 655
SICC	SICOR CI	C		/ 3600		5	3 600	10	36 000	3 600	3 600	3 330	3 870	1 919	25-sept-00	3 600	3 795
SOGC	SOGB CI	A	10	60000 / 63000		24	63 000	38	2 394 000	63 000	63 000	58 275	67 725	10 417	23-juil-12	38 000	90 250
SPHC	SAPH CI	A	80	37100 / 37110		15	37 100	220	8 162 000	37 100	37 100	34 320	39 880	6 930	22-juin-12	31 450	53 000
TOTAL								538	15 587 000								
SECTEUR - DISTRIBUTION																	
ABJC	SERVAIR ABIDJAN CI	C	213	7000 /			7 000	104	728 000	7 000	7 000	6 475	7 525	225	13-juil-00	4 000	9 500
BNBC	BERNABE CI	B	8	44500 / 46800		30	NC			44 500	44 500	41 165	47 835	4 095	10-juil-12	19 885	49 125
CFAC	CFAO CI	B	98	50000 / 53000		4	50 000	135	6 750 000	50 000	50 000	46 250	53 750	299,7	18-juin-12	14 000	50 005
PRSC	TRACTAFRIC MOTORS CI	B	2	82000 /			NC			80 005	80 005	74 005	86 005	8 550	24-mai-12	80 000	90 300
SHEC	VIVO ENERGY CI	B	31	25000 / 26660		3	25 000	3	75 000	25 000	25 000	23 125	26 875	828	31-août-11	11 100	27 300
SRIC	SARI CI						SP			66 000	66 000	61 050	70 950	2 309	21-juil-11	33 245	66 000
TTLIC	TOTAL CI	B	2	80000 / 87000		10	81 100	4	324 400	81 100	81 100	75 020	87 180	2 170	10-août-11	70 000	88 000
TOTAL								246	7 877 400								
AUTRES SECTEURS																	
STAC	SETAO CI	C	50	5900 /			5 900	50	295 000	5 580	5 900	5 460	6 340			3 700	5 900
TOTAL								50	295 000								
TOTAL - Marché des actions								119 429	139 208 697								

Légende:
 (*) le capital de la société contient des actions de priorités convertibles au bout de 3 - 5 ans en actions ordinaire
 Mentions : NC: Non Coté Ex-c: Ex-coupon Ex-c: Ex-droit SP: Suspendu DIF: Différé Val-T: Valeur Théorique
Classe de Capitalisation Boursière :
 A Sociétés ayant une capitalisation boursière Supérieure à 100 milliards FCFA.
 B Sociétés ayant une capitalisation boursière Comprise entre 10 milliards FCFA et 100 milliards FCFA.
 C Sociétés ayant une capitalisation boursière Inférieure ou égale à 10 milliards FCFA.

MARCHÉ DES DROITS

Symbole	Titre	Qté	Cours		Qté	Cours du jour	Volume	Valeur	Cours Précéd.	Séance prochaine		Parité	Période de Négociation	
			Ach. / Vend.							Cours Référence	Ecarts maximaux		Début	Fin
TOTAL-Marché des droits														

Parité: y pour x signifie y droits pour x action nouvelle

MARCHÉ DES OBLIGATIONS

Séance du 20 septembre 2012

Symbole	Titre	Qté	Cours Ach. / Vend.	Qté	Cours du jour	Volume	Valeur	Cours Précéd.	Séance prochaine		Coupon couru	Type Amort	Coupon d'intérêt			
									Cours Référence	Ecart max			Période	Montant net	Eché.	
OBLIGATIONS REGIONALES																
BIDC.O1	BIDC 5.60% 2006-2013		/ 9900	3 082	NC			10 000	10 000	9 250	10 750	61.37	ACD	A	560.000	11-août
BIDC.O2	BIDC 6.75 % 2010-2017				NC			10 000	10 000	9 250	10 750	311.68	ACD	S	337.500	04/04-10
BOAB.O2	BOA BENIN 6.20% 2009-2014		/ 9950	1 101	NC			9 900	9 900	9 160	10 640	142.11	AC	A	582.800	23-juin
BOABF.O2	BOA BURKINA F. 6.20% 2009-2014				NC			10 000	10 000	9 250	10 750	142.11	AC	A	582.800	23-juin
BOAC.O1	BOA - CI 6.20% 2009-2014				NC			10 000	10 000	9 250	10 750	148.15	AC	A	607.600	23-juin
BOAD.O7	BOAD 5% 2005-2013				NC			10 000	10 000	9 250	10 750	365.75	ACD	A	500.000	28-déc
BOAD.O9	BOAD 5% 2006-2014				NC			10 000	10 000	9 250	10 750	309.59	ACD	A	500.000	07-févr
BOAD.O10	BOAD 4.75% 2006-2012				NC			10 000	10 000	9 250	10 750	294.11	ACD	A	475.000	07-févr
BOAD.O11	BOAD 5.95% 2012-2019				NC			10 000	10 000	9 250	10 750	322.77	ACD	A	595.000	06-mars
BOAM.O2	BOA MALI 6.50% 2009-2014				NC			10 000	10 000	9 250	10 750	137.89	AC	A	565.500	23-juin
BOAN.O1	BOA NIGER 6.50% 2009-2014				NC			10 000	10 000	9 250	10 750	137.89	AC	A	565.500	23-juin
BOAS.O1	BOA SENEGAL 6.50% 2009-2014				NC			10 000	10 000	9 250	10 750	148.98	IF	A	611.000	23-juin
CAAB.O3	CAA BENIN 6.50% 2011-2016				NC			10 000	10 000	9 250	10 750	561.20	ACD	A	650.000	09-nov
CLTB.O2	CELTEL BURKINA 6.35% 2007-2013		/ 10000	59	NC			9 900	9 900	9 160	10 640	55.15	ACD	S	298.450	17/02-08
EOS.O2	ETAT SENEGAL 5.50% 2007-2012				NC			10 000	10 000	9 250	10 750	509.32	ACD	A	550.000	18-oct
EOS.O3	ETAT SENEGAL 6.75% 2010-2015				NC			9 980	9 980	9 235	10 725	571.44	ACD	A	675.000	16-nov
EOT.O2	ETAT TOGOLAIS 6.50% 2011-2016				NC			9 950	9 950	9 205	10 695	336.58	ACD	A	650.000	15-mars
PAAC.O1	PAA 6.95% 2010-2017				NC			10 000	10 000	9 250	10 750	214.02	ACD	S	342.361	28/05-11
PADS.O2	PAD 7% 2010-2017				NC			10 000	10 000	9 250	10 750	149.75	ACD	S	304.500	22/06-12
PALC.O1	PALMCI 7% 2009-2016				NC			10 000	10 000	9 250	10 750	157.87	ACD	S	343.000	28/06-12
SHAF.O2	SHELTER AFRIQUE 6% 2008-2014		/ 9900	5 714	NC			10 000	10 000	9 250	10 750	199.96	ACD	S	301.639	21/05-11
TGTLT.O1	TOGO TELECOM 6.50% 2007-2014				NC			5 000	5 000	4 625	5 375	30.13	ACD	S	154.005	15/02-08
TPBF.O2	TPBF 6.50% 2011-2016	200	9900 / 10000	21 249	NC			9 900	9 900	9 160	10 640	486.61	ACD	A	650.000	21-déc
TPCI.O8	TPCI 6.95% 2009-2014	16	6667 /		NC			6 667	6 667	6 170	7 165	58.39	ACD	A	463.333	05-août
TPCI.O9	TPCI 6.25% 2010-2013				NC			9 900	9 900	9 160	10 640	191.78	IF	A	625.000	31-mai
TPCI.O10	TPCI 7% 2010-2017				NC			9 800	9 800	9 065	10 535	678.96	AC	A	700.000	01-oct
TPCI.O11	TPCI 6.5% 2011-2016				NC			10 000	10 000	9 250	10 750	8.90	ACD	A	650.000	15-sept
TOTAL																
OBLIGATIONS KOLAS																
AFD.O1	AFD 5.25% 2008-2016		/ 9900	300	NC			9 900	9 900	9 160	10 640	275.39	IF	A	523.532	12-mars
TOTAL																
TOTAL-Marché des obligations																

Légende:

Type Amort: Type d'Amortissement - IF: IN FINE - AC: AMORTISSEMENT CONSTANT - AD: AMORTISSEMENT DEGRESSIF - ACD: AMORTISSEMENT DIFFERE CONSTANT

Période : Périodicité de paiement des coupons - A: annuelle - S: Semestrielle - T: Trimestrielle

Eché. : Echéance de paiement des intérêts

Mentions : NC: Non Coté Ex: Ex-coupon ou Ex-droit SP: Suspendu DIF: Différé

Avis, Décisions, Instructions & Circulaires du jour

Avis N°155/BRVM/DGpi du 20 septembre 2012 Radiation de la cote - SARI CI.
 Avis N°154/BRVM/DGpi du 20 septembre 2012 Admission à la cote des nouvelles actions - CFAO CI & SARI CI.
 Avis N°153/BRVM/DGpi du 20 septembre 2012 Admission à la cote des nouvelles actions - CFAO CI & CIDP CI.
 Avis N°152/BRVM/DGpi du 20 septembre 2012 Transaction sur dossier.
 Avis N°151/BRVM/DGpi du 20 septembre 2012 Annulation de transactions.

Les Avis et Instructions sont disponibles auprès des Antennes Nationales de Bourse et sur le site internet de la BRVM : www.brvm.org

Erratum:

2012 - Calendrier des Assemblées Générales à venir

SICOR

- Prorogation de l'Assemblée Générale Exercice 2011 à une date ultérieure.

MOVIS

- Prorogation de l'Assemblée Générale Exercice 2011 jusqu'au 12 Décembre 2012.