

BRVM 10	262,33
Variation:	↗ 0,82%
Variation / 31	↗ 6,49%
Dec. 2013:	
BRVM Composite	244,82
Variation:	↗ 0,45%
Variation / 31	↗ 5,52%
Dec. 2013:	

BULLETIN OFFICIEL DE LA COTE



BOURSE REGIONALE DES VALEURS MOBILIERES
Afrique de l'Ouest

Capitalisations

(en milliards de FCFA) :

- Actions:	5 944,26
- Obligations:	1 184,54

Volumes et valeurs transigés

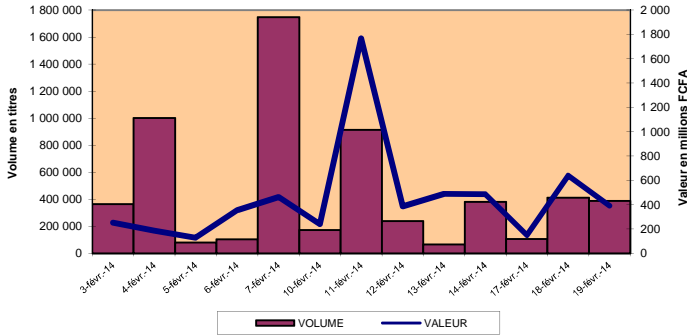

Evolution des indices

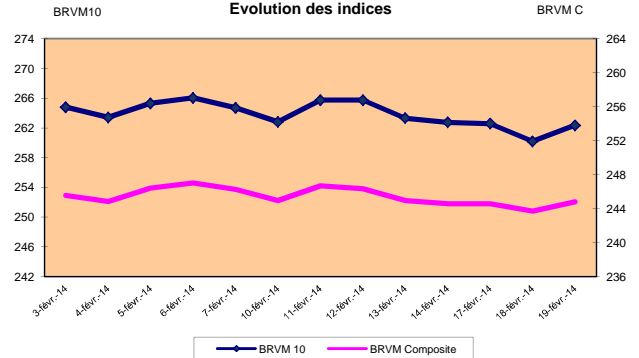

RESUME DE LA COTE

La BRVM a clôturé sa séance du mercredi 19 février 2014 en hausse par rapport à la séance précédente. L'indice BRVM 10 est passé de 260,20 à 262,33 points, soit une progression de 0,82%. L'indice BRVM Composite, pour sa part, a gagné 0,45% à 244,82 points contre 243,72 précédemment.

1. La valeur des transactions s'est établie à 392,93 millions de FCFA contre 640,24 millions de FCFA le mardi dernier.
2. La capitalisation boursière du marché des actions se chiffre à 5 944,26 milliards de FCFA. Celle du marché obligataire s'élève à 1 184,54 milliards de FCFA.
3. Le titre le plus actif en volume est Ecobank Transnational Incorporated TG avec 368 102 actions échangées. Le titre le plus actif en valeur est SONATEL SN avec 143,81 millions de FCFA de transactions.

PLUS FORTES HAUSSES

PLUS FORTES BAISES

SICABLE COTE D'IVOIRE	
Cours (en FCFA):	106 490
Variation :	4,40%
AIR LIQUIDE COTE D'IVOIRE	
Cours (en FCFA):	21 500
Variation:	2,38%
SONATEL SENEGAL	
Cours (en FCFA):	23 350
Variation :	1,52%
SOLIRRA COTE D'IVOIRE	
Cours (en FCFA):	415 000
Variation:	1,22%
PALM COTE D'IVOIRE	
Cours (en FCFA):	19 000
Variation :	0,53%

BOLLORE AF. LOGISTICS COTE D'IVOIRE	
Cours (en FCFA):	147 100
Variation :	-7,48%
SICOR COTE D'IVOIRE	
Cours (en FCFA):	4 100
Variation :	-6,82%
UNILEVER COTE D'IVOIRE	
Cours (en FCFA):	50 000
Variation :	-0,99%
FILTISAC COTE D'IVOIRE	
Cours (en FCFA):	13 200
Variation :	-0,64%

TITRES LES PLUS ACTIFS

Titres	Volumes	Valeurs (en FCFA)
Ecobank Transnational Incorporated TOGO	368 102	19 066 092
ONATEL BURKINA FASO	10 054	65 350 925
SONATEL SENEGAL	6 160	143 813 695
FILTISAC COTE D'IVOIRE	975	13 500 650
PALM COTE D'IVOIRE	706	13 321 550

Compartiments	Titres Echangés / Inscrits	Volumes	Valeurs (en FCFA)	Nombre de transactions	Nombre de Titres		
					Gains	Inchangés	Pertes
Actions	24 / 37	387 303	387 129 777	166	6	14	4
Droits	0 / 0	-	-	0	0	0	0
Obligations	14 / 36	627	5 798 174	22	4	5	5
Total	38 / 73	387 930	392 927 951	188	10	19	9

INFORMATIONS

TRITURAF CI - Report de radiation de la cote.



INDICATEURS

Indices du jour	Ouverture	Clôture	Variation
BRVM 10	262,56	262,33	-0,09%
BRVM Composite	245,50	244,82	-0,28%
Ratio de liquidité:	13,06%		
PER moyen:	18,32		
Nombre de SGI participantes:	18 / 21		



BENIN
Tel: (229) 21 312 126
Fax: (229) 21 312 077
patioupke@brvm.org



BURKINA FASO
Tel: (226) 50 308 773
Fax: (226) 50 308 719
louedraogo@brvm.org



COTE D'IVOIRE
Tel: (225) 20 315 955
Fax: (225) 20 324 777
tbah@brvm.org



GUINEE-BISSAU
Tel: (245) 32 016 02
Fax: (245) 32 016 02
saliuba@hotmail.com



MALI
Tel: (223) 44 901 810
Fax: (223) 44 901 811
abocoum@brvm.org



NIGER
Tel: (227) 20 736 692
Fax: (227) 20 736 947
imagagi@brvm.org



SENEGAL
Tel: (221) 33 821 15 18
Fax: (221) 33 821 15 06
nksy@brvm.org



TOGO
Tel: (228) 22 212 305
Fax: (221) 22 212 341
natcholi@brvm.org

BOURSE REGIONALE DES VALEURS MOBILIERES

BRVM - Société Anonyme au capital de 3.062.040.000 CFA - RC: CI-ABJ-1997-B-208435-CC : 9819725 - E
Siège Social: Abidjan-CÔTE D'IVOIRE, Adresse: 18,Rue Joseph ANOMA (Rue des Banques)-Abidjan
Tél: +225 20 32 66 85/86, Fax: +225 20 32 66 84, Mail: brvm@brvm.org, Site Web: www.brvm.org

MARCHÉ DES ACTIONS

mercredi 19 février 2014

Symbole	Titre	Séance de cotation		Cours Précédent	Cours du jour			Variation	Variation de l'année (31/12/2013)	Cours Référence	Ecart maximum		Dernier dividende Payé		Comp.	Rdt. Net	PER
		Volume	Valeur		Ouv.	Clôt.	Moy.				Bas	Haut	Montant net	Date			
SECTEUR - INDUSTRIE		159,07 points		0,52%													
CABC	SICABLE CI	90	9 552 670	102 000	102 000	106 490	106 141	4,40%	4,61%	106 490	98 505	114 475	5 904	15-avr.-13	1 ^{er}	5,54%	16,23
FTSC	FILTISAC CI	975	13 500 650	13 285	13 200	13 200	13 847	-0,64%	71,43%	13 200	12 210	14 190	355	22-juil.-13	1 ^{er}	2,69%	27,13
NEIC	NEI-CEDA CI			4 720	NC	NC	NC		-21,33%	4 720	4 370	5 070	225	28-juin-01	1 ^{er}	-	53,59
NTLC	NESTLE CI			72 055	NC	NC	NC		10,85%	72 055	66 655	77 455	630	12-août-11	2 ^{ème}	-	-
SEMC	CROWN SIEM CI	100	3 700 000	37 000	37 000	37 000	37 000	0,00%	-8,64%	37 000	34 225	39 775	1 215	30-sept.-13	2 ^{ème}	3,28%	-
SIVC	AIR LIQUIDE CI	17	365 500	21 000	21 500	21 500	21 500	2,38%	34,84%	21 500	19 890	23 110	630	26-juil.-13	1 ^{er}	2,93%	19,33
SLBC	SOLIBRA CI	5	2 075 000	410 005	415 000	415 000	415 000	1,22%	3,75%	415 000	383 875	446 125	10 980	3-juin-13	1 ^{er}	2,65%	15,67
SMBC	SMB CI	4	88 000	22 000	22 000	22 000	22 000	0,00%	10,03%	22 000	20 350	23 650	450	18-juil.-12	1 ^{er}	-	-
STBC	SITAB CI			120 000	NC	NC	NC		-2,91%	120 000	111 000	129 000	7 831	19-avr.-13	1 ^{er}	6,53%	14,30
TTRC	TRITURAF CI-Ste en Liquidation			490	SP	SP	SP			490	455	525	1 440	19-juil.-02	2 ^{ème}	ND	ND
UNLC	UNILEVER CI	22	1 100 000	50 500	50 000	50 000	50 000	-0,99%	20,48%	50 000	46 250	53 750	1 233	9-juil.-12	2 ^{ème}	-	-
UNXC	UNIWAX CI			41 000	NC	NC	NC		5,13%	41 000	37 925	44 075	846	15-juil.-13	2 ^{ème}	2,06%	21,88
TOTAL		1 213	30 381 820														
SECTEUR - SERVICES PUBLICS		682,47 points		1,29%													
CIEC	CIE CI	23	1 196 000	52 000	52 000	52 000	52 000	0,00%	-16,13%	52 000	48 100	55 900	2 691	3-juin-13	1 ^{er}	5,18%	17,35
ONTBF	ONATEL BF (*)	10 054	65 350 925	6 500	6 495	6 500	6 500	0,00%	6,56%	6 500	6 015	6 985	463	2-juil.-13	1 ^{er}	7,13%	18,13
SDCC	SOE CI	74	4 218 000	57 000	57 000	57 000	57 000	0,00%	-30,15%	57 000	52 725	61 275	3 510	3-juin-13	1 ^{er}	6,16%	11,30
SNTS	SONATEL SN	6 160	143 813 695	23 000	23 395	23 350	23 346	1,52%	16,46%	23 350	21 600	25 100	1 350	2-mai-13	1 ^{er}	5,78%	13,63
TOTAL		16 311	214 578 620														
SECTEUR - FINANCES		84,28 points		0,00%													
BICC	BICI CI	27	1 917 000	71 000	71 000	71 000	71 000	0,00%	18,33%	71 000	65 675	76 325	2 443	19-juin-13	1 ^{er}	3,44%	22,61
BOAB	BANK OF AFRICA BN	24	1 440 170	60 005	60 010	60 005	60 007	0,00%	-0,24%	60 005	55 505	64 505	4 650	8-mai-13	1 ^{er}	7,75%	7,72
BOABF	BANK OF AFRICA BF	9	765 000	85 000	85 000	85 000	85 000	0,00%	4,94%	85 000	78 625	91 375	6 062	23-avr.-13	1 ^{er}	7,13%	10,74
BOAC	BANK OF AFRICA CI	18	1 188 000	66 000	66 000	66 000	66 000	0,00%	2,33%	66 000	61 050	70 950	2 700	6-mai-13	1 ^{er}	4,09%	15,24
BOAN	BANK OF AFRICA NG	16	740 880	46 210	46 305	46 305	46 305	0,21%	7,19%	46 305	42 835	49 775	2 558	7-mai-13	1 ^{er}	5,52%	12,52
ETIT	ECOBANK TRANS. INCORP. TG (*)	368 102	19 066 092	52	52	52	52	0,00%	1,96%	52	49	55	1 992	19-juil.-13	1 ^{er}	3,83%	6,44
SAFC	SAFCA CI			33 000	NC	NC	NC		-8,33%	33 000	30 525	35 475	1 440	29-juil.-11	1 ^{er}	-	6,16
SGBC	SGB CI	249	18 476 750	74 000	75 000	74 000	74 204	0,00%	-1,33%	74 000	68 450	79 550	5 744	16-juil.-13	1 ^{er}	7,76%	9,87
TOTAL		368 445	43 593 892														
SECTEUR - TRANSPORT		728,88 points		-7,23%													
SDSC	BOLLORE AFRICA LOGISTICS CI	520	82 250 095	159 000	155 895	147 100	158 173	-7,48%	-8,06%	147 100	136 070	158 130	7 562	6-juin-13	1 ^{er}	5,14%	19,50
SVOC	MOVIS CI			7 300	NC	NC	NC		5,80%	7 300	6 755	7 845	270	5-juil.-99	2 ^{ème}	-	-
TOTAL		520	82 250 095														
SECTEUR - AGRICULTURE		322,04 points		0,15%													
PALC	PALM CI	706	13 321 550	18 900	18 550	19 000	18 869	0,53%	-9,52%	19 000	17 575	20 425	1 440	13-juin-13	2 ^{ème}	7,58%	6,08
SICC	SICOR CI	3	12 300	4 400	4 100	4 100	4 100	-6,82%	23,12%	4 100	3 795	4 405	1 919	25-sept.-00	1 ^{er}	-	-
SOGC	SOGB CI	6	285 000	47 000	48 000	47 000	47 500	0,00%	-12,15%	47 000	43 475	50 525	3 780	29-juil.-13	1 ^{er}	8,04%	6,66
SPHC	SAPH CI	67	1 842 500	27 500	27 500	27 500	27 500	0,00%	-18,88%	27 500	25 440	29 560	1 440	5-juil.-13	1 ^{er}	5,24%	6,67
TOTAL		782	15 461 350														
SECTEUR - DISTRIBUTION		262,83 points		0,00%													
ABJC	SERVAIR ABIDJAN CI	32	864 000	27 000	27 000	27 000	27 000	0,00%	17,34%	27 000	24 975	29 025	225	13-juil.-00	1 ^{er}	-	79,48
BNBC	BERNABE CI			83 000	NC	NC	NC		-5,14%	83 000	76 775	89 225	4 905	1-juil.-13	1 ^{er}	5,91%	13,39
CFAC	CFAO CI			40 000	NC	NC	NC		2,04%	40 000	37 000	43 000	1 629	27-juin-13	2 ^{ème}	4,07%	20,20
PRSC	TRACTAFRIC MOTORS CI			113 505	NC	NC	NC		1,34%	113 505	104 995	122 015	10 710	6-juin-13	1 ^{er}	9,44%	7,52
SHEC	VIVO ENERGY CI			60 005	NC	NC	NC		-0,32%	60 005	55 505	64 505	535,5	30-sept.-13	2 ^{ème}	0,89%	32,68
TTLC	TOTAL CI			172 000	NC	NC	NC		-8,02%	172 000	159 100	184 900	7 200	4-juil.-13	1 ^{er}	4,19%	16,79
TOTAL		32	864 000														
AUTRES SECTEURS		343,7 points		0,00%													
STAC	SETAO CI			27 840	NC	NC	NC		74,00%	27 840	25 755	29 925			2 ^{ème}	-	20,68
TOTAL																	
TOTAL - Marché des actions		387 303	387 129 777														

MARCHÉ DES DROITS

Symbole	Titre	Séance de cotation		Cours Précédent	Cours du jour			Variation	Variation depuis l'origine	Cours Référence	Ecart maximum		Parité	Période de négociation	
		Volume	Valeur		Ouv.	Clôt.	Moy.				Bas	Haut		Début	Fin
TOTAL-Marché des droits															

Légende:

(*) Dividende, PER, taux de rendement et variation annuelle ajustés par rapport au fractionnement du 29 novembre 2013: à raison de dix (10) actions nouvelles pour une (1) action ancienne.

(**) Le capital de la société contient des actions de priorité convertibles au bout de 3 - 5 ans en actions ordinaires.

Cours du jour: Ouv.: Ouverture Clôt.: Clôture Moy.: Moyen

Mentions: NC: Non Coté Ex-c: Ex-coupon Ex-d: Ex-droit SP: Suspendu DIF: Différé Val-T: Valeur Théorique

PER = Cours / BNPA selon les données disponibles Rdt. Net: Rendement net (DNPA / Cours)

Comp.: 1 - Premier Compartiment 2 - Second Compartiment 3 - Compartiment de croissance

Ratio de liquidité = Titres échangés / Volume des ordres de vente

: Progression de l'indice sectoriel : Recul de l'indice sectoriel : Stabilité de l'indice sectoriel

MARCHÉ DES OBLIGATIONS

mercredi 19 février 2014

Symbole	Titre	Séance de cotation		Cours Précédent	Cours du jour			Variation	Cours Référence	Ecart maximum		Valeur nominale	Coupon couru	Type Amort	Coupon d'intérêt		
		Volume	Valeur		Ouv.	Clôt.	Moy.			Bas	Haut				Période	Montant net	Eché.
OBLIGATIONS REGIONALES																	
BHB.O1	BHB 6.25% 2012-2017			9 158	NC	NC	NC		9 158	8 475	9 840	10 000	210,86	AC	A	587,50	11-oct
BIDC.O2	BIDC 6.75 % 2010-2017	13	129 610	9 980	9 970	9 970	9 970	-0,10%	9 970	9 225	10 715	10 000	255,91	ACD	S	337,50	04 avr. / 04 oct.
BOAB.O2	BOA BENIN 6.20% 2009-2014	6	59 400	9 900	9 900	9 900	9 900	0,00%	9 900	9 160	10 640	10 000	384,81	AC	A	582,80	23-juin
BOABF.O2	BOA BURKINA F. 6,20% 2009-2014			10 000	NC	NC	NC		10 000	9 250	10 750	10 000	384,81	AC	A	582,80	23-juin
BOABF.O3	BOA BURKINA F. 6.25% 2012-2017			10 000	NC	NC	NC		10 000	9 250	10 750	10 000	210,86	AC	A	587,50	11-oct
BOAC.O1	BOA - CI 6.20% 2009-2014			9 900	NC	NC	NC		9 900	9 160	10 640	10 000	401,18	AC	A	607,60	23-juin
BOAC.O2	BOA - CI 6.25% 2012-2017			10 000	NC	NC	NC		10 000	9 250	10 750	10 000	219,83	AC	A	612,50	11-oct
BOAD.O9	BOAD 5% 2006-2014			10 000	NC	NC	NC		10 000	9 250	10 750	10 000	16,44	ACD	A	500,00	07-fevr
BOAD.O11	BOAD 5.95% 2012-2019			10 000	NC	NC	NC		10 000	9 250	10 750	10 000	570,55	ACD	A	595,00	06-mars
BOAM.O2	BOA MALI 6.50% 2009-2014			10 000	NC	NC	NC		10 000	9 250	10 750	10 000	373,38	AC	A	565,50	23-juin
BOAN.O1	BOA NIGER 6.50% 2009-2014			9 950	NC	NC	NC		9 950	9 205	10 695	10 000	403,43	AC	A	611,00	23-juin
BOAN.O2	BOA NIGER 6.25% 2012-2017			9 250	NC	NC	NC		9 250	8 560	9 940	10 000	195,15	AC	A	543,75	11-oct
BOAS.O1	BOA SENEGAL 6.50% 2009-2014			10 000	NC	NC	NC		10 000	9 250	10 750	10 000	403,43	IF	A	611,00	23-juin
BOAS.O2	BOA SENEGAL 6.50% 2012-2017			10 000	NC	NC	NC		10 000	9 250	10 750	10 000	219,29	IF	A	611,00	11-oct
CAAB.O3	CAA BENIN 6,50% 2011-2016	15	148 875	9 930	9 925	9 925	9 925	-0,05%	9 925	9 185	10 665	10 000	181,64	ACD	A	650,00	09-nov
CRRH.O1	CRRH-UEMOA 6.10% 2012-2022			10 000	NC	NC	NC		10 000	9 250	10 750	10 000	10,11	AC	S	305,00	13 fév. / 13 août
CRRH.O2	CRRH-UEMOA 6.10% 2012-2024			10 000	NC	NC	NC		10 000	9 250	10 750	10 000	55,61	AC	S	305,00	17 janv. / 17 juil.
EOS.O3	ETAT SENEGAL 6.75% 2010-2015			5 000	NC	NC	NC		5 000	4 625	5 375	5 000	87,84	ACD	A	337,50	16-nov
EOS.O4	ETAT SENEGAL 6.70% 2012-2019	24	239 520	9 900	9 980	9 980	9 980	0,81%	9 980	9 235	10 725	10 000	122,99	ACD	A	670,00	14-déc
EOS.O5	ETAT SENEGAL 6.50% 2013-2023	15	148 485	9 999	9 899	9 899	9 899	-1,00%	9 899	9 160	10 640	10 000	37,71	ACD	S	325,00	29 janv. / 29 juil.
EOT.O2	ETAT TOGOLAIS 6.50% 2011-2016			9 900	NC	NC	NC		9 900	9 160	10 640	10 000	607,26	ACD	A	650,00	15-mars
PAAC.O1	PAA 6.95% 2010-2017	10	70 000	7 000	7 000	7 000	7 000	0,00%	7 000	6 475	7 525	7 000	108,40	ACD	S	236,39	28 mai / 28 nov.
PADS.O2	PAD 7% 2010-2017			8 750	NC	NC	NC		8 750	8 095	9 405	8 750	86,14	ACD	S	265,71	22 juin / 22 déc.
PALC.O1	PALMCI 7% 2009-2016	77	769 846	10 000	9 998	9 998	9 998	-0,02%	9 998	9 250	10 745	10 000	99,61	ACD	S	342,06	28 juin / 28 déc.
SHAF.O2	SHELTER AFRIQUE 6% 2008-2014			9 975	NC	NC	NC		9 975	9 230	10 720	10 000	147,94	ACD	S	297,53	21 mai / 21 nov.
SIFC.O1	SIFCA 6.90% 2013-2021	3	29 850	9 950	9 950	9 950	9 950	0,00%	9 950	9 205	10 695	10 000	361,26	ACD	A	676,20	08-août
TGTLT.O1	TOGO TELECOM 6.50% 2007-2014	5	10 000	1 993	2 000	2 000	2 000	0,33%	2 000	1 850	2 150	2 000	1,34	ACD	S	60,60	15 fév. / 15 août
TPBF.O2	TPBF 6.50% 2011-2016			9 900	NC	NC	NC		9 900	9 160	10 640	10 000	106,85	ACD	A	650,00	21-déc
TPBF.O3	TPBF 6.50% 2013-2020			10 000	NC	NC	NC		10 000	9 250	10 750	10 000	147,24	ACD	S	325,00	29 mai / 29 nov.
TPCI.O8	TPCI 6.95% 2009-2014	54	179 622	3 326	3 326	3 326	3 326	0,00%	3 326	3 080	3 575	3 333	125,67	ACD	A	231,66	05-août
TPCI.O10	TPCI 7% 2010-2017			9 995	NC	NC	NC		9 995	9 250	10 740	10 000	270,41	AC	A	700,00	01-oct
TPCI.O11	TPCI 6,5% 2011-2016	279	2 761 746	9 900	9 899	9 898	9 899	-0,02%	9 898	9 160	10 640	10 000	279,59	ACD	A	650,00	15-sept
TPCI.O12	TPCI 6.00% 2012-2015	20	195 980	9 799	9 799	9 799	9 799	0,00%	9 799	9 065	10 530	10 000	443,84	ACD	A	600,00	25-mai
TPCI.O13	TPCI 6.50% 2012-2017	81	805 950	9 910	9 950	9 950	9 950	0,40%	9 950	9 205	10 695	10 000	272,47	ACD	A	650,00	19-sept
TPCI.O14	TPCI 6.00% 2013-2016	25	249 290	9 950	9 950	9 995	9 972	0,45%	9 995	9 250	10 740	10 000	371,51	IF	A	600,00	08-juil
TOTAL		627	5 798 174														

OBLIGATIONS INTERNATIONALES																	
AFD.O1	AFD 5.25% 2008-2016			10 000	NC	NC	NC		10 000	9 250	10 750	10 000	494,79	IF	A	525,00	12-mars
TOTAL																	

TOTAL-Marché des obligations		627	5 798 174														
-------------------------------------	--	------------	------------------	--	--	--	--	--	--	--	--	--	--	--	--	--	--

Légende:

Cours du jour: Ouv.: Ouverture Clôt.: Clôture Moy.: Moyen
 Type Amort: Type d'Amortissement IF: In Fine AC: Amortissement Constant AD: Amortissement Dégressif ACD: Amortissement Constant Différé
 Période: Périodicité de paiement des coupons A: Annuelle S: Semestrielle T: Trimestrielle
 Eché.: Échéance de paiement des intérêts
 Mentions: NC: Non Coté Ex: Ex-coupon ou Ex-droit SP: Suspendu DIF: Différé