



BOURSE REGIONALE DES VALEURS MOBILIERES
Afrique de l'Ouest

BRVM 10	260,46
Variation:	↘ -0,86%
Variation / 31	↗ 5,73%
Déc. 2013:	
BRVM Composite	243,40
Variation:	↘ -0,56%
Variation / 31	↗ 4,90%
Déc. 2013:	

Capitalisations

(en milliards de FCFA) :

- Actions:	5 909,87
- Obligations:	1 185,07

Volumes et valeurs transigés

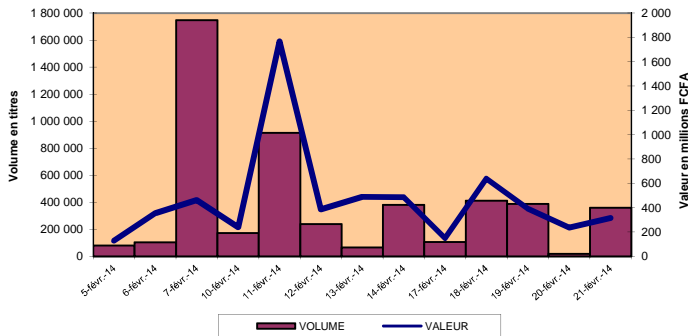

Evolution des indices

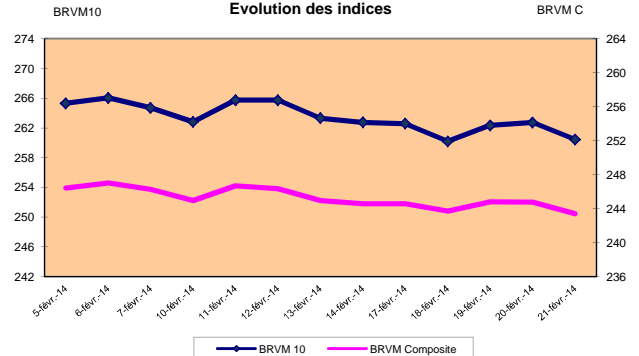

RESUME DE LA COTE

La BRVM a clôturé sa séance du vendredi 21 février 2014 en baisse par rapport à la séance précédente. L'indice BRVM 10 est passé de 262,73 à 260,46 points, soit un repli de 0,86%. L'indice BRVM Composite, pour sa part, a cédé 0,56% à 243,40 points contre 244,78 précédemment.

1. La valeur des transactions s'est établie à 315,36 millions de FCFA contre 236,80 millions de FCFA le jeudi dernier.
2. La capitalisation boursière du marché des actions se chiffre à 5 909,87 milliards de FCFA. Celle du marché obligataire s'élève à 1 185,07 milliards de FCFA.
3. Le titre le plus actif en volume est Ecobank Transnational Incorporated TG avec 349 609 actions échangées. Le titre le plus actif en valeur est SONATEL SN avec 131,21 millions de FCFA de transactions.

PLUS FORTES HAUSSES

PLUS FORTES HAUSSES

BOLLORE AF. LOGISTICS COTE D'IVOIRE	Cours (en FCFA): 146 275	Variation: 7,50%
SETAO COTE D'IVOIRE	Cours (en FCFA): 29 925	Variation: 7,49%
MOVIS COTE D'IVOIRE	Cours (en FCFA): 7 845	Variation: 7,47%
SERVAIR ABIDJAN COTE D'IVOIRE	Cours (en FCFA): 26 995	Variation: 0,35%
TRACTAFRIC MOTORS COTE D'IVOIRE	Cours (en FCFA): 113 600	Variation: 0,08%

FILTISAC COTE D'IVOIRE	Cours (en FCFA): 12 990	Variation: -7,18%
PALM COTE D'IVOIRE	Cours (en FCFA): 19 000	Variation: -4,04%
UNIWAX COTE D'IVOIRE	Cours (en FCFA): 41 000	Variation: -3,53%
SGB COTE D'IVOIRE	Cours (en FCFA): 73 500	Variation: -3,28%
SOGB COTE D'IVOIRE	Cours (en FCFA): 46 500	Variation: -3,13%

TITRES LES PLUS ACTIFS

Titres	Volumes	Valeurs (en FCFA)
Ecobank Transnational Incorporated TOGO	349 609	17 830 668
SONATEL SENEGAL	5 624	131 209 935
ONATEL BURKINA FASO	2 878	18 706 050
BANK OF AFRICA COTE D'IVOIRE	1 024	67 584 000
BOLLORE AF. LOGISTICS COTE D'IVOIRE	254	37 133 435

Compartiments	Titres Echangés / Inscrits	Volumes	Valeurs (en FCFA)	Nombre de transactions	Nombre de Titres		
					Gains	Inchangés	Pertes
Actions	25 / 37	360 387	315 361 043	152	5	11	9
Droits	0 / 0	-	-	0	0	0	0
Obligations	0 / 36	-	-	0	0	0	0
Total	25 / 73	360 387	315 361 043	152	5	11	9

INFORMATIONS

TRITURAF CI - Report de radiation de la cote.



INDICATEURS

Indices du jour	Ouverture	Clôture	Variation
BRVM 10	262,73	260,46	-0,86%
BRVM Composite	244,77	243,40	-0,56%
Ratio de liquidité:	14,39%		
PER moyen:	18,20		
Nombre de SGI participantes:	17 / 21		



BENIN
Tel: (229) 21 312 126
Fax: (229) 21 312 077
patioupke@brvm.org



BURKINA FASO
Tel: (226) 50 308 773
Fax: (226) 50 308 719
louedraogo@brvm.org



COTE D'IVOIRE
Tel: (225) 20 315 995
Fax: (225) 20 324 777
tbah@brvm.org



GUINEE-BISSAU
Tel: (245) 32 016 02
Fax: (245) 32 016 02
saliuba@hotmail.com



MALI
Tel: (223) 44 901 810
Fax: (223) 44 901 811
abocoum@brvm.org



NIGER
Tel: (227) 20 736 692
Fax: (227) 20 736 947
imagagi@brvm.org



SENEGAL
Tel: (221) 33 821 15 18
Fax: (221) 33 821 15 06
nksy@brvm.org



TOGO
Tel: (228) 22 212 305
Fax: (221) 22 212 341
natcholi@brvm.org

BOURSE REGIONALE DES VALEURS MOBILIERES

BRVM - Société Anonyme au capital de 3.062.040.000 CFA - RC: CI-ABJ-1997-B-208435-CC : 9819725 - E
Siège Social: Abidjan-CÔTE D'IVOIRE, Adresse: 18,Rue Joseph ANOMA (Rue des Banques)-Abidjan
Tél: +225 20 32 66 85/86, Fax: +225 20 32 66 84, Mail: brvm@brvm.org, Site Web: www.brvm.org

MARCHE DES ACTIONS

vendredi 21 février 2014

Symbole	Titre	Séance de cotation		Cours Précédent	Cours du jour			Variation	Variation de l'année (31/12/2013)	Cours Référence	Ecart maximum		Dernier dividende Payé		Comp.	Rdt. Net	PER
		Volume	Valeur		Ouv.	Clôt.	Moy.				Bas	Haut	Montant net	Date			
SECTEUR - INDUSTRIE		158,97 points															
CABC	SICABLE CI			106 400	NC	NC	NC		4,52%	106 400	98 420	114 380	5 904	15-avr.-13	1 ^{er}	5,55%	16,22
FTSC	FILTISAC CI	232	3 086 300	13 995	13 950	12 990	13 303	-7,18%	68,70%	12 990	12 020	13 960	355	22-juil.-13	1 ^{er}	2,73%	26,69
NEIC	NEI-CEDA CI	30	132 000	4 400	4 400	4 400	4 400	0,00%	-26,67%	4 400	4 070	4 730	225	28-juin-01	1 ^{er}	-	49,96
N TLC	NESTLE CI	11	795 000	72 055	72 500	70 000	72 273	-2,85%	7,69%	70 000	64 750	75 250	630	12-août-11	2 ^{ème}	-	-
SEMC	CROWN SIEM CI			37 000	NC	NC	NC		-8,64%	37 000	34 225	39 775	1 215	30-sept.-13	2 ^{ème}	3,28%	-
SIVC	AIR LIQUIDE CI	12	260 500	21 920	22 000	21 500	21 708	-1,92%	34,84%	21 500	19 890	23 110	630	26-juil.-13	1 ^{er}	2,93%	19,33
SLBC	SOLIBRA CI			415 000	NC	NC	NC		3,75%	415 000	383 875	446 125	10 980	3-juin-13	1 ^{er}	2,65%	15,67
SMBC	SMB CI			22 000	NC	NC	NC		10,03%	22 000	20 350	23 650	450	18-juil.-12	1 ^{er}	-	-
STBC	SITAB CI	96	11 688 600	123 000	120 015	123 000	121 756	0,00%	-0,49%	123 000	113 775	132 225	7 831	19-avr.-13	1 ^{er}	6,37%	14,66
TTRC	TRITURAF CI-Ste en Liquidation			490	SP	SP	SP			490	455	525	1 440	19-juil.-02	2 ^{ème}	ND	ND
UNLC	UNILEVER CI			50 000	NC	NC	NC		20,48%	50 000	46 250	53 750	1 233	9-juil.-12	2 ^{ème}	-	-
UNXC	UNIWAX CI	1	41 000	42 500	41 000	41 000	41 000	-3,53%	5,13%	41 000	37 925	44 075	846	15-juil.-13	2 ^{ème}	2,06%	21,88
TOTAL		382	16 003 400														
SECTEUR - SERVICES PUBLICS		681,08 points															
CIEC	CIE CI	75	3 799 495	50 990	50 985	50 660	50 660	-1,94%	-19,35%	50 000	46 250	53 750	2 691	3-juin-13	1 ^{er}	5,38%	16,68
ONTBF	ONATEL BF (*)	2 878	18 706 050	6 500	6 500	6 500	6 500	0,00%	6,56%	6 500	6 015	6 985	463	2-juil.-13	1 ^{er}	7,13%	18,13
SDCC	SOE CI	18	1 026 000	57 000	57 000	57 000	57 000	0,00%	-30,15%	57 000	52 725	61 275	3 510	3-juin-13	1 ^{er}	6,16%	11,30
SNTS	SONATEL SN	5 624	131 209 935	23 350	23 000	23 350	23 330	0,00%	16,46%	23 350	21 600	25 100	1 350	2-mai-13	1 ^{er}	5,78%	13,63
TOTAL		8 595	154 741 480														
SECTEUR - FINANCES		83,23 points															
BICC	BICI CI	1	71 000	71 000	71 000	71 000	71 000	0,00%	18,33%	71 000	65 675	76 325	2 443	19-juin-13	1 ^{er}	3,44%	22,61
BOAB	BANK OF AFRICA BN	100	6 000 000	60 000	60 000	60 000	60 000	0,00%	-0,25%	60 000	55 500	64 500	4 650	8-mai-13	1 ^{er}	7,75%	7,72
BOABF	BANK OF AFRICA BF			85 000	NC	NC	NC		4,94%	85 000	78 625	91 375	6 062	23-avr.-13	1 ^{er}	7,13%	10,74
BOAC	BANK OF AFRICA CI	1 024	67 584 000	66 000	66 000	66 000	66 000	0,00%	2,33%	66 000	61 050	70 950	2 700	6-mai-13	1 ^{er}	4,09%	15,24
BOAN	BANK OF AFRICA NG			47 065	NC	NC	NC		8,95%	47 065	43 540	50 590	2 558	7-mai-13	1 ^{er}	5,44%	12,72
ETIT	ECOBANK TRANS. INCORP. TG (*)	349 609	17 830 668	52	52	51	51	-1,92%	0,00%	51	48	54	1 992	19-juil.-13	1 ^{er}	3,91%	6,32
SAFC	SAFCA CI			33 000	NC	NC	NC		-8,33%	33 000	30 525	35 475	1 440	29-juil.-11	1 ^{er}	-	6,16
SGBC	SGB CI	6	441 000	75 990	73 500	73 500	73 500	-3,28%	-2,00%	73 500	67 990	79 010	5 744	16-juil.-13	1 ^{er}	7,81%	9,81
TOTAL		350 740	91 926 668														
SECTEUR - TRANSPORT		726,94 points															
SDSC	BOLLORE AFRICA LOGISTICS CI	254	37 133 435	136 070	136 065	146 275	146 195	7,50%	-8,58%	146 275	135 305	157 245	7 562	6-juin-13	1 ^{er}	5,17%	19,39
SVOC	MOVIS CI	34	266 730	7 300	7 845	7 845	7 845	7,47%	13,70%	7 845	7 260	8 430	270	5-juil.-99	2 ^{ème}	-	-
TOTAL		288	37 400 165														
SECTEUR - AGRICULTURE		316,97 points															
PALC	PALM CI	52	1 010 400	19 800	19 800	19 000	19 431	-4,04%	-9,52%	19 000	17 575	20 425	1 440	13-juin-13	2 ^{ème}	7,58%	6,08
SICC	SICOR CI			4 100	NC	NC	NC		23,12%	4 100	3 795	4 405	1 919	25-sept.-00	1 ^{er}	-	-
SOGC	SOGB CI	223	10 373 500	48 000	47 000	46 500	46 518	-3,13%	-13,08%	46 500	43 015	49 985	3 780	29-juil.-13	1 ^{er}	8,13%	6,59
SPHC	SAPH CI	44	1 196 120	26 505	28 000	26 505	27 185	0,00%	-21,81%	26 505	24 520	28 490	1 440	5-juil.-13	1 ^{er}	5,43%	6,43
TOTAL		319	12 580 020														
SECTEUR - DISTRIBUTION		260,31 points															
ABJC	SERVAIR ABIDJAN CI	34	913 960	26 900	25 600	26 995	26 881	0,35%	17,32%	26 995	24 975	29 015	225	13-juil.-00	1 ^{er}	-	79,46
BNBC	BERNABE CI			80 000	NC	NC	NC		-8,57%	80 000	74 000	86 000	4 905	1-juil.-13	1 ^{er}	6,13%	12,91
CFAC	CFAO CI			42 000	NC	NC	NC		7,14%	42 000	38 850	45 150	1 629	27-juin-13	2 ^{ème}	3,88%	21,21
PRSC	TRACTAFRIC MOTORS CI	1	113 600	113 505	113 600	113 600	113 600	0,08%	1,43%	113 600	105 080	122 120	10 710	6-juin-13	1 ^{er}	9,43%	7,52
SHEC	VIVO ENERGY CI	15	893 500	60 000	58 900	60 000	59 567	0,00%	-0,33%	60 000	55 500	64 500	535,5	30-sept.-13	2 ^{ème}	0,89%	32,68
T TLC	TOTAL CI	3	489 000	163 000	163 000	163 000	163 000	0,00%	-12,83%	163 000	150 775	175 225	7 200	4-juil.-13	1 ^{er}	4,42%	15,91
TOTAL		53	2 410 060														
AUTRES SECTEURS		369,44 points															
STAC	SETAO CI	10	299 250	27 840	29 925	29 925	29 925	7,49%	87,03%	29 925	27 685	32 165			2 ^{ème}	-	22,23
TOTAL		10	299 250														
TOTAL - Marché des actions		360 387	315 361 043														

MARCHE DES DROITS

Symbole	Titre	Séance de cotation		Cours Précédent	Cours du jour			Variation	Variation depuis l'origine	Cours Référence	Ecart maximum		Parité	Période de négociation	
		Volume	Valeur		Ouv.	Clôt.	Moy.				Bas	Haut		Début	Fin
TOTAL-Marché des droits															

Légende:
 (*) Dividende, PER, taux de rendement et variation annuelle ajustés par rapport au fractionnement du 29 novembre 2013: à raison de dix (10) actions nouvelles pour une (1) action ancienne.
 (**) Le capital de la société contient des actions de priorité convertibles au bout de 3 - 5 ans en actions ordinaires.
 Cours du jour: Ouv.: Ouverture Clôt.: Clôture Moy.: Moyen
 Mentions: NC: Non Coté Ex-c: Ex-coupon Ex-d: Ex-droit SP: Suspendu DIF: Différé Val-T: Valeur Théorique
 PER = Cours / BNPA selon les données disponibles Rdt. Net: Rendement net (DNPA / Cours)
 Comp.: 1 - Premier Compartiment 2 - Second Compartiment 3 - Compartiment de croissance
 Ratio de liquidité = Titres échangés / Volume des ordres de vente
 ▲ : Progression de l'indice sectoriel ▼ : Recul de l'indice sectoriel ■ : Stabilité de l'indice sectoriel

MARCHÉ DES OBLIGATIONS

vendredi 21 février 2014

Symbole	Titre	Séance de cotation		Cours Précédent	Cours du jour			Variation	Cours Référence	Ecart maximum		Valeur nominale	Coupon couru	Type Amort	Coupon d'intérêt		
		Volume	Valeur		Ouv.	Clôt.	Moy.			Bas	Haut				Période	Montant net	Eché.
OBLIGATIONS REGIONALES																	
BHB.O1	BHB 6.25% 2012-2017			9 158	NC	NC	NC		9 158	8 475	9 840	10 000	214,08	AC	A	587,50	11-oct
BIDC.O2	BIDC 6.75 % 2010-2017			9 960	NC	NC	NC		9 960	9 215	10 705	10 000	259,62	ACD	S	337,50	04 avr. / 04 oct.
BOAB.O2	BOA BENIN 6.20% 2009-2014			9 900	NC	NC	NC		9 900	9 160	10 640	10 000	388,00	AC	A	582,80	23-juin
BOABF.O2	BOA BURKINA F. 6,20% 2009-2014			10 000	NC	NC	NC		10 000	9 250	10 750	10 000	388,00	AC	A	582,80	23-juin
BOABF.O3	BOA BURKINA F. 6.25% 2012-2017			10 000	NC	NC	NC		10 000	9 250	10 750	10 000	214,08	AC	A	587,50	11-oct
BOAC.O1	BOA - CI 6.20% 2009-2014			9 900	NC	NC	NC		9 900	9 160	10 640	10 000	404,51	AC	A	607,60	23-juin
BOAC.O2	BOA - CI 6.25% 2012-2017			10 000	NC	NC	NC		10 000	9 250	10 750	10 000	223,18	AC	A	612,50	11-oct
BOAD.O9	BOAD 5% 2006-2014			10 000	NC	NC	NC		10 000	9 250	10 750	10 000	19,18	ACD	A	500,00	07-fevr
BOAD.O11	BOAD 5.95% 2012-2019			10 000	NC	NC	NC		10 000	9 250	10 750	10 000	573,81	ACD	A	595,00	06-mars
BOAM.O2	BOA MALI 6.50% 2009-2014			10 000	NC	NC	NC		10 000	9 250	10 750	10 000	376,48	AC	A	565,50	23-juin
BOAN.O1	BOA NIGER 6.50% 2009-2014			9 996	NC	NC	NC		9 996	9 250	10 745	10 000	406,78	AC	A	611,00	23-juin
BOAN.O2	BOA NIGER 6.25% 2012-2017			9 250	NC	NC	NC		9 250	8 560	9 940	10 000	198,13	AC	A	543,75	11-oct
BOAS.O1	BOA SENEGAL 6.50% 2009-2014			10 000	NC	NC	NC		10 000	9 250	10 750	10 000	406,78	IF	A	611,00	23-juin
BOAS.O2	BOA SENEGAL 6.50% 2012-2017			10 000	NC	NC	NC		10 000	9 250	10 750	10 000	222,64	IF	A	611,00	11-oct
CAAB.O3	CAA BENIN 6,50% 2011-2016			9 924	NC	NC	NC		9 924	9 180	10 665	10 000	185,21	ACD	A	650,00	09-nov
CRRH.O1	CRRH-UEMOA 6.10% 2012-2022			10 000	NC	NC	NC		10 000	9 250	10 750	10 000	13,48	AC	S	305,00	13 fev. / 13 aout
CRRH.O2	CRRH-UEMOA 6.10% 2012-2024			10 000	NC	NC	NC		10 000	9 250	10 750	10 000	58,98	AC	S	305,00	17 janv. / 17 juil.
EOS.O3	ETAT SENEGAL 6.75% 2010-2015			5 000	NC	NC	NC		5 000	4 625	5 375	5 000	89,69	ACD	A	337,50	16-nov
EOS.O4	ETAT SENEGAL 6.70% 2012-2019			9 990	NC	NC	NC		9 990	9 245	10 735	10 000	126,66	ACD	A	670,00	14-déc
EOS.O5	ETAT SENEGAL 6.50% 2013-2023			9 899	NC	NC	NC		9 899	9 160	10 640	10 000	41,30	ACD	S	325,00	29 janv. / 29 juil.
EOT.O2	ETAT TOGOLAIS 6.50% 2011-2016			9 900	NC	NC	NC		9 900	9 160	10 640	10 000	610,82	ACD	A	650,00	15-mars
PAAC.O1	PAA 6.95% 2010-2017			7 000	NC	NC	NC		7 000	6 475	7 525	7 000	111,01	ACD	S	236,39	28 mai / 28 nov.
PADS.O2	PAD 7% 2010-2017			8 750	NC	NC	NC		8 750	8 095	9 405	8 750	89,06	ACD	S	265,71	22 juin / 22 déc.
PALC.O1	PALMCI 7% 2009-2016			9 998	NC	NC	NC		9 998	9 250	10 745	10 000	103,37	ACD	S	342,06	28 juin / 28 déc.
SHAF.O2	SHELTER AFRIQUE 6% 2008-2014			9 975	NC	NC	NC		9 975	9 230	10 720	10 000	151,23	ACD	S	297,53	21 mai / 21 nov.
SIFC.O1	SIFCA 6.90% 2013-2021			9 950	NC	NC	NC		9 950	9 205	10 695	10 000	364,96	ACD	A	676,20	08-août
TGTLT.O1	TOGO TELECOM 6.50% 2007-2014			2 000	NC	NC	NC		2 000	1 850	2 150	2 000	2,01	ACD	S	60,60	15 fev. / 15 aout
TPBF.O2	TPBF 6.50% 2011-2016			9 900	NC	NC	NC		9 900	9 160	10 640	10 000	110,41	ACD	A	650,00	21-déc
TPBF.O3	TPBF 6.50% 2013-2020			10 000	NC	NC	NC		10 000	9 250	10 750	10 000	150,83	ACD	S	325,00	29-nov
TPCI.O8	TPCI 6.95% 2009-2014			3 326	NC	NC	NC		3 326	3 080	3 575	3 333	126,94	ACD	A	231,66	05-août
TPCI.O10	TPCI 7% 2010-2017			9 995	NC	NC	NC		9 995	9 250	10 740	10 000	274,25	AC	A	700,00	01-oct
TPCI.O11	TPCI 6,5% 2011-2016			9 899	NC	NC	NC		9 899	9 160	10 640	10 000	283,15	ACD	A	650,00	15-sept
TPCI.O12	TPCI 6.00% 2012-2015			9 799	NC	NC	NC		9 799	9 065	10 530	10 000	447,12	ACD	A	600,00	25-mai
TPCI.O13	TPCI 6.50% 2012-2017			9 999	NC	NC	NC		9 999	9 250	10 745	10 000	276,03	ACD	A	650,00	19-sept
TPCI.O14	TPCI 6.00% 2013-2016			9 995	NC	NC	NC		9 995	9 250	10 740	10 000	374,79	IF	A	600,00	08-juil
TOTAL																	

OBLIGATIONS INTERNATIONALES																	
AFD.O1	AFD 5.25% 2008-2016			10 000	NC	NC	NC		10 000	9 250	10 750	10 000	497,67	IF	A	525,00	12-mars
TOTAL																	

TOTAL-Marché des obligations																	
-------------------------------------	--	--	--	--	--	--	--	--	--	--	--	--	--	--	--	--	--

Légende:

Cours du jour: Ouv.: Ouverture Clôt.: Clôture Moy.: Moyen
 Type Amort: Type d'Amortissement IF: In Fine AC: Amortissement Constant AD: Amortissement Dégressif ACD: Amortissement Constant Différé
 Période: Périodicité de paiement des coupons A: Annuelle S: Semestrielle T: Trimestrielle
 Eché.: Échéance de paiement des intérêts
 Mentions: NC: Non Coté Ex: Ex-coupon ou Ex-droit SP: Suspendu DIF: Différé