

BULLETIN OFFICIEL DE LA COTE



BOURSE REGIONALE DES VALEURS MOBILIERES
Afrique de l'Ouest

| | |
|-----------------------|---------|
| BRVM 10 | 262,64 |
| Variation: | ↑ 1,08% |
| Variation / 31 | ↑ 6,62% |
| Dec. 2013: | |
| BRVM Composite | 246,37 |
| Variation: | ↑ 0,89% |
| Variation / 31 | ↑ 6,18% |
| Dec. 2013: | |

| | | |
|--------------------------|----------------|----------|
| Capitalisations | - Actions: | 5 981,98 |
| (en milliards de FCFA) : | - Obligations: | 1 182,72 |

Volumes et valeurs transigés

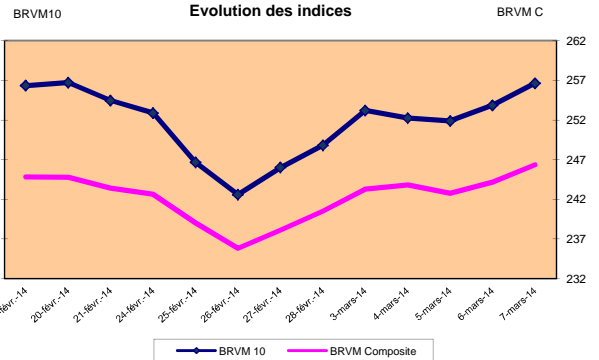
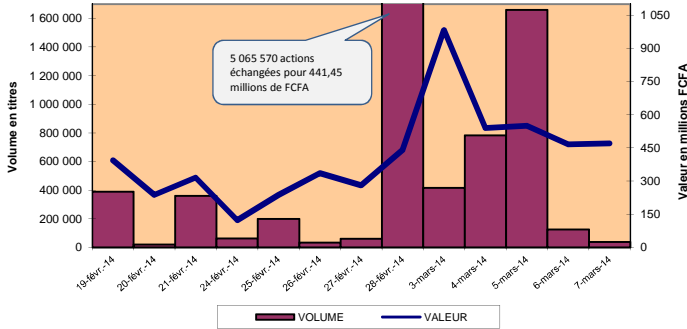

RESUME DE LA COTE

PLUS FORTES HAUSSES

| | | |
|-------------------------------------|-------------------------|------------------|
| BANK OF AFRICA BURKINA FASO | Cours (en FCFA): 91 300 | Variation: 7,39% |
| PALM COTE D'IVOIRE | Cours (en FCFA): 19 800 | Variation: 4,76% |
| BICI COTE D'IVOIRE | Cours (en FCFA): 69 500 | Variation: 2,89% |
| Ecobank Trans. Inccorp. TOGO | Cours (en FCFA): 53 | Variation: 1,92% |
| SGB COTE D'IVOIRE | Cours (en FCFA): 75 000 | Variation: 1,35% |

La BRVM a clôturé sa séance du vendredi 7 mars 2014 en hausse par rapport à la séance précédente. L'indice BRVM 10 est passé de 259,84 à 262,64 points, soit une progression de 1,08%. L'indice BRVM Composite, pour sa part, a gagné 0,89% à 246,37 points contre 244,19 précédemment.

1. La valeur des transactions s'est établie à 469,47 millions de FCFA contre 465,66 millions de FCFA le jeudi dernier.
2. La capitalisation boursière du marché des actions se chiffre à 5 981,98 milliards de FCFA. Celle du marché obligataire s'élève à 1 182,72 milliards de FCFA.
3. Le titre le plus actif est SONATEL SN avec 15 864 actions échangées pour 372,64 millions de FCFA de transactions.

PLUS FORTES BAISSSES

| | | |
|----------------------------------|-------------------------|-------------------|
| FILTISAC COTE D'IVOIRE | Cours (en FCFA): 11 000 | Variation: -4,35% |
| SICABLE COTE D'IVOIRE | Cours (en FCFA): 90 000 | Variation: -4,26% |
| SAPH COTE D'IVOIRE | Cours (en FCFA): 25 000 | Variation: -3,85% |
| VIVO ENERGY COTE D'IVOIRE | Cours (en FCFA): 56 000 | Variation: -1,75% |
| BANK OF AFRICA NIGER | Cours (en FCFA): 49 000 | Variation: -1,01% |

TITRES LES PLUS ACTIFS

| Titres | Volumes | Valeurs (en FCFA) |
|---|---------|-------------------|
| SONATEL SENEGAL | 15 864 | 372 644 000 |
| Ecobank Transnational Incorporated TOGO | 11 426 | 594 192 |
| ONATEL BURKINA FASO | 7 697 | 49 121 990 |
| ETAT TOGOLAIS 6.50% 2011-2016 | 958 | 9 388 400 |
| TPBF 6.50% 2011 - 2016 | 545 | 5 327 375 |

| Compartiments | Titres Echangés / Inscrits | Volumes | Valeurs (en FCFA) | Nombre de transactions | Nombre de Titres | | |
|---------------|----------------------------|---------------|--------------------|------------------------|------------------|-----------|-----------|
| | | | | | Gains | Inchangés | Pertes |
| Actions | 24 / 37 | 36 015 | 452 896 572 | 128 | 8 | 8 | 8 |
| Droits | 0 / 0 | - | - | 0 | 0 | 0 | 0 |
| Obligations | 4 / 36 | 1 690 | 16 571 988 | 10 | 1 | 0 | 3 |
| Total | 28 / 73 | 37 705 | 469 468 560 | 138 | 9 | 8 | 11 |

INFORMATIONS

TRITURAF CI - Report de radiation de la cote.



INDICATEURS

| Indices du jour | Ouverture | Clôture | Variation |
|------------------------------|-----------|---------|-----------|
| BRVM 10 | 258,52 | 262,64 | 1,59% |
| BRVM Composite | 243,28 | 246,37 | 1,27% |
| Ratio de liquidité: | 2,30% | | |
| PER moyen: | 17,57 | | |
| Nombre de SGI participantes: | 17 / 21 | | |



BENIN
Tel: (229) 21 312 126
Fax: (229) 21 312 077
patioukpe@brvm.org



BURKINA FASO
Tel: (226) 50 308 773
Fax: (226) 50 308 719
louedraogo@brvm.org



COTE D'IVOIRE
Tel: (225) 20 315 955
Fax: (225) 20 324 777
tbah@brvm.org



GUINEE-BISSAU
Tel: (245) 32 016 02
Fax: (245) 32 016 02
saliuba@hotmail.com



MALI
Tel: (223) 44 901 810
Fax: (223) 44 901 811
abocoum@brvm.org



NIGER
Tel: (227) 20 736 692
Fax: (227) 20 736 947
imagagi@brvm.org



SENEGAL
Tel: (221) 33 821 15 18
Fax: (221) 33 821 15 06
nksey@brvm.org



TOGO
Tel: (228) 22 212 305
Fax: (221) 22 212 341
natcholi@brvm.org

BOURSE REGIONALE DES VALEURS MOBILIERES

BRVM - Société Anonyme au capital de 3.062.040.000 CFA - RC: CI-ABJ-1997-B-208435-CC : 9819725 - E
Siège Social: Abidjan-CÔTE D'IVOIRE, Adresse: 18,Rue Joseph ANOMA (Rue des Banques)-Abidjan
Tél: +225 20 32 66 85/86, Fax: +225 20 32 66 84, Mail: brvm@brvm.org, Site Web: www.brvm.org

MARCHÉ DES ACTIONS

vendredi 7 mars 2014

| Symbole | Titre | Séance de cotation | | Cours Précédent | Cours du jour | | | Variation | Variation de l'année (31/12/2013) | Cours Référence | Ecart maximum | | Dernier dividende Payé | | Comp. | Rdt. Net | PER |
|-----------------------------------|--------------------------------|--------------------|--------------------|-----------------|---------------|---------|---------|-----------|-----------------------------------|-----------------|---------------|---------|------------------------|-------------|------------------|----------|-------|
| | | Volume | Valeur | | Ouv. | Clôt. | Moy. | | | | Bas | Haut | Montant net | Date | | | |
| SECTEUR - INDUSTRIE | | 160,44 points | | | | | | | | | | | | | | | |
| CABC | SICABLE CI | 6 | 540 000 | 94 000 | 90 000 | 90 000 | 90 000 | -4,26% | -11,59% | 90 000 | 83 250 | 96 750 | 5 904 | 15-avr.-13 | 1 ^{er} | 6,56% | 13,12 |
| FTSC | FILTISAC CI | 495 | 5 445 000 | 11 500 | 11 000 | 11 000 | 11 000 | -4,35% | 42,86% | 11 000 | 10 175 | 11 825 | 355 | 22-juil.-13 | 1 ^{er} | 3,23% | 22,60 |
| NEIC | NEI-CEDA CI | | | 4 490 | NC | NC | NC | | -25,17% | 4 490 | 4 155 | 4 825 | 225 | 28-juin-01 | 1 ^{er} | - | 50,98 |
| NTLC | NESTLE CI | | | 69 000 | NC | NC | NC | | 6,15% | 69 000 | 63 825 | 74 175 | 630 | 12-août-11 | 2 ^{ème} | - | - |
| SEMC | CROWN SIEM CI | | | 37 000 | NC | NC | NC | | -8,64% | 37 000 | 34 225 | 39 775 | 1 215 | 30-sept.-13 | 2 ^{ème} | 3,28% | - |
| SIVC | AIR LIQUIDE CI | | | 21 000 | NC | NC | NC | | 31,70% | 21 000 | 19 425 | 22 575 | 630 | 26-juil.-13 | 1 ^{er} | 3,00% | 18,88 |
| SLBC | SOLIBRA CI | 3 | 1 323 000 | 441 000 | 441 000 | 441 000 | 441 000 | 0,00% | 10,25% | 441 000 | 407 925 | 474 075 | 10 980 | 3-juin-13 | 1 ^{er} | 2,49% | 16,66 |
| SMBC | SMB CI | 17 | 374 000 | 22 220 | 22 000 | 22 000 | 22 000 | -0,99% | 10,03% | 22 000 | 20 350 | 23 650 | 450 | 18-juil.-12 | 1 ^{er} | - | - |
| STBC | SITAB CI | 2 | 240 000 | 120 000 | 120 000 | 120 000 | 120 000 | 0,00% | -2,91% | 120 000 | 111 000 | 129 000 | 7 831 | 19-avr.-13 | 1 ^{er} | 6,53% | 14,30 |
| TTRC | TRITURAF CI-Ste en Liquidation | | | 490 | SP | SP | SP | | | 490 | 490 | 525 | 1 440 | 19-juil.-02 | 2 ^{ème} | ND | ND |
| UNLC | UNILEVER CI | | | 49 000 | NC | NC | NC | | 18,07% | 49 000 | 45 325 | 52 675 | 1 233 | 9-juil.-12 | 2 ^{ème} | - | - |
| UNXC | UNIWAX CI | | | 42 500 | NC | NC | NC | | 8,97% | 42 500 | 39 315 | 45 685 | 846 | 15-juil.-13 | 2 ^{ème} | 1,99% | 22,68 |
| TOTAL | | 523 | 7 922 000 | | | | | | | | | | | | | | |
| SECTEUR - SERVICES PUBLICS | | 684,23 points | | | | | | | | | | | | | | | |
| CIEC | CIE CI | 88 | 4 272 000 | 50 000 | 50 000 | 50 000 | 48 545 | 0,00% | -19,35% | 50 000 | 46 250 | 53 750 | 2 691 | 3-juin-13 | 1 ^{er} | 5,38% | 16,68 |
| ONTBF | ONATEL BF (*) | 7 697 | 49 121 990 | 6 345 | 6 400 | 6 345 | 6 382 | 0,00% | 4,02% | 6 345 | 5 870 | 6 820 | 463 | 2-juil.-13 | 1 ^{er} | 7,30% | 17,69 |
| SDCC | SOE CI | 2 | 120 610 | 60 305 | 60 305 | 60 305 | 60 305 | 0,00% | -26,10% | 60 305 | 55 785 | 64 825 | 3 510 | 3-juin-13 | 1 ^{er} | 5,82% | 11,96 |
| SNTS | SONATEL SN | 15 864 | 372 644 000 | 23 250 | 23 010 | 23 500 | 23 490 | 1,08% | 17,21% | 23 500 | 21 740 | 25 260 | 1 350 | 2-mai-13 | 1 ^{er} | 5,74% | 12,39 |
| TOTAL | | 23 651 | 426 158 600 | | | | | | | | | | | | | | |
| SECTEUR - FINANCES | | 85,96 points | | | | | | | | | | | | | | | |
| BICC | BICI CI | 4 | 278 000 | 67 550 | 69 500 | 69 500 | 69 500 | 2,89% | 15,83% | 69 500 | 64 290 | 74 710 | 2 443 | 19-juin-13 | 1 ^{er} | 3,52% | 22,13 |
| BOAB | BANK OF AFRICA BN | 5 | 301 000 | 60 000 | 60 200 | 60 200 | 60 200 | 0,33% | 0,08% | 60 200 | 55 685 | 64 715 | 4 650 | 8-mai-13 | 1 ^{er} | 7,72% | 7,75 |
| BOABF | BANK OF AFRICA BF | 5 | 437 660 | 85 020 | 85 020 | 91 300 | 87 532 | 7,39% | 12,72% | 91 300 | 84 455 | 98 145 | 6 062 | 23-avr.-13 | 1 ^{er} | 6,64% | 11,53 |
| BOAC | BANK OF AFRICA CI | 3 | 210 000 | 70 000 | 70 000 | 70 000 | 70 000 | 0,00% | 8,53% | 70 000 | 64 750 | 75 250 | 2 700 | 6-mai-13 | 1 ^{er} | 3,86% | 16,16 |
| BOAN | BANK OF AFRICA NG | 37 | 1 813 000 | 49 500 | 49 000 | 49 000 | 49 000 | -1,01% | 13,43% | 49 000 | 45 325 | 52 675 | 2 558 | 7-mai-13 | 1 ^{er} | 5,22% | 13,25 |
| ETIT | ECOBANK TRANS. INCORP. TG (*) | 11 426 | 594 192 | 52 | 52 | 53 | 52 | 1,92% | 3,92% | 53 | 50 | 56 | 1 992 | 19-juil.-13 | 1 ^{er} | 3,76% | 6,57 |
| SAFC | SAFCA CI | | | 33 000 | NC | NC | NC | | -8,33% | 33 000 | 30 525 | 35 475 | 1 440 | 29-juil.-11 | 1 ^{er} | - | 6,16 |
| SGBC | SGB CI | 2 | 150 000 | 74 000 | 75 000 | 75 000 | 75 000 | 1,35% | 0,00% | 75 000 | 69 375 | 80 625 | 5 744 | 16-juil.-13 | 1 ^{er} | 7,66% | 10,01 |
| TOTAL | | 11 482 | 3 783 852 | | | | | | | | | | | | | | |
| SECTEUR - TRANSPORT | | 848,06 points | | | | | | | | | | | | | | | |
| SDSC | BOLLORE AFRICA LOGISTICS CI | | | 171 455 | NC | NC | NC | | 7,16% | 171 455 | 158 600 | 184 310 | 7 562 | 6-juin-13 | 1 ^{er} | 4,41% | 22,73 |
| SVOC | MOVIS CI | | | 8 100 | NC | NC | NC | | 17,39% | | 7 495 | 8 705 | 270 | 5-juil.-99 | 2 ^{ème} | - | - |
| TOTAL | | | | | | | | | | | | | | | | | |
| SECTEUR - AGRICULTURE | | 309,51 points | | | | | | | | | | | | | | | |
| PALC | PALM CI | 95 | 1 857 000 | 18 900 | 19 050 | 19 800 | 19 547 | 4,76% | -5,71% | 19 800 | 18 315 | 21 285 | 1 440 | 13-juin-13 | 2 ^{ème} | 7,27% | 6,33 |
| SICC | SICOR CI | | | 4 100 | NC | NC | NC | | 23,12% | 4 100 | 3 795 | 4 405 | 1 919 | 25-sept.-00 | 1 ^{er} | - | - |
| SOGC | SOGB CI | 50 | 2 150 000 | 43 005 | 43 000 | 43 000 | 43 000 | -0,01% | -19,63% | 43 000 | 39 775 | 46 225 | 3 780 | 29-juil.-13 | 1 ^{er} | 8,79% | 6,09 |
| SPHC | SAPH CI | 56 | 1 451 100 | 26 000 | 26 000 | 25 000 | 25 913 | -3,85% | -26,25% | 25 000 | 23 125 | 26 875 | 1 440 | 5-juil.-13 | 1 ^{er} | 5,76% | 6,06 |
| TOTAL | | 201 | 5 458 100 | | | | | | | | | | | | | | |
| SECTEUR - DISTRIBUTION | | 247,34 points | | | | | | | | | | | | | | | |
| ABJC | SERVAIR ABIDJAN CI | 25 | 563 970 | 22 550 | 22 560 | 22 555 | 22 559 | 0,02% | -1,98% | 22 555 | 20 865 | 24 245 | 225 | 13-juil.-00 | 1 ^{er} | - | 66,39 |
| BNBC | BERNABE CI | 1 | 76 000 | 76 495 | 76 000 | 76 000 | 76 000 | -0,65% | -13,14% | 76 000 | 70 300 | 81 700 | 4 905 | 1-juil.-13 | 1 ^{er} | 6,45% | 12,26 |
| CFAC | CFAO CI | 13 | 533 000 | 41 000 | 41 000 | 41 000 | 41 000 | 0,00% | 4,59% | 41 000 | 37 925 | 44 075 | 1 629 | 27-juin-13 | 2 ^{ème} | 3,97% | 20,70 |
| PRSC | TRACTAFRIC MOTORS CI | | | 113 605 | NC | NC | NC | | 1,43% | 113 605 | 105 085 | 122 125 | 10 710 | 6-juin-13 | 1 ^{er} | 9,43% | 7,52 |
| SHEC | VIVO ENERGY CI | 102 | 5 766 050 | 57 000 | 57 000 | 56 000 | 56 530 | -1,75% | -6,98% | 56 000 | 51 800 | 60 200 | 535,5 | 30-sept.-13 | 2 ^{ème} | 0,96% | 30,50 |
| TTLC | TOTAL CI | 17 | 2 635 000 | 155 000 | 155 000 | 155 000 | 155 000 | 0,00% | -17,11% | 155 000 | 143 375 | 166 625 | 7 200 | 4-juil.-13 | 1 ^{er} | 4,65% | 15,13 |
| TOTAL | | 158 | 9 574 020 | | | | | | | | | | | | | | |
| AUTRES SECTEURS | | 365,06 points | | | | | | | | | | | | | | | |
| STAC | SETAO CI | | | 29 570 | NC | NC | NC | | 84,81% | 29 570 | 27 355 | 31 785 | | | 2 ^{ème} | - | 21,97 |
| TOTAL | | | | | | | | | | | | | | | | | |
| TOTAL - Marché des actions | | 36 015 | 452 896 572 | | | | | | | | | | | | | | |

MARCHÉ DES DROITS

| Symbole | Titre | Séance de cotation | | Cours Précédent | Cours du jour | | | Variation | Variation depuis l'origine | Cours Référence | Ecart maximum | | Parité | Période de négociation | |
|--------------------------------|-------|--------------------|--------|-----------------|---------------|-------|------|-----------|----------------------------|-----------------|---------------|------|--------|------------------------|-----|
| | | Volume | Valeur | | Ouv. | Clôt. | Moy. | | | | Bas | Haut | | Début | Fin |
| TOTAL-Marché des droits | | | | | | | | | | | | | | | |

Légende:

(*) Dividende, PER, taux de rendement et variation annuelle ajustés par rapport au fractionnement du 29 novembre 2013: à raison de dix (10) actions nouvelles pour une (1) action ancienne.

(**) Le capital de la société contient des actions de priorité convertibles au bout de 3 - 5 ans en actions ordinaires.

Cours du jour: Ouv.: Ouverture Clôt.: Clôture Moy.: Moyen

Mentions: NC: Non Coté Ex-c: Ex-coupon Ex-d: Ex-droit SP: Suspendu DIF: Différé Val-T: Valeur Théorique

PER = Cours / BNPA selon les données disponibles Rdt. Net: Rendement net (DNPA / Cours)

Comp.: 1 - Premier Compartiment 2 - Second Compartiment 3 - Compartiment de croissance

Ratio de liquidité = Titres échangés / Volume des ordres de vente

▲ : Progression de l'indice sectoriel ▼ : Recul de l'indice sectoriel ■ : Stabilité de l'indice sectoriel

MARCHÉ DES OBLIGATIONS

vendredi 7 mars 2014

| Symbole | Titre | Séance de cotation | | Cours Précédent | Cours du jour | | | Variation | Cours Référence | Ecart maximum | | Valeur nominale | Coupon couru | Type Amort | Coupon d'intérêt | | |
|-------------------------------|--------------------------------|--------------------|-------------------|--------------------|---------------|-------|-------|-----------|--------------------|---------------|--------|--------------------|-----------------|---------------|------------------|----------------|---------------------|
| | | Volume | Valeur | | Ouv. | Clôt. | Moy. | | | Bas | Haut | | | | Période | Montant net | Eché. |
| OBLIGATIONS REGIONALES | | | | | | | | | | | | | | | | | |
| BHB.O1 | BHB 6.25% 2012-2017 | | | 9 158 | NC | NC | NC | | 9 158 | 8 475 | 9 840 | 10 000 | 236,61 | AC | A | 587,50 | 11-oct |
| BIDC.O2 | BIDC 6.75 % 2010-2017 | | | 9 950 | NC | NC | NC | | 9 950 | 9 205 | 10 695 | 10 000 | 285,58 | ACD | S | 337,50 | 04 avr. / 04 oct. |
| BOAB.O2 | BOA BENIN 6.20% 2009-2014 | | | 9 900 | NC | NC | NC | | 9 900 | 9 160 | 10 640 | 10 000 | 410,36 | AC | A | 582,80 | 23-juin |
| BOABF.O2 | BOA BURKINA F. 6,20% 2009-2014 | | | 10 000 | NC | NC | NC | | 10 000 | 9 250 | 10 750 | 10 000 | 410,36 | AC | A | 582,80 | 23-juin |
| BOABF.O3 | BOA BURKINA F. 6.25% 2012-2017 | | | 10 000 | NC | NC | NC | | 10 000 | 9 250 | 10 750 | 10 000 | 236,61 | AC | A | 587,50 | 11-oct |
| BOAC.O1 | BOA - CI 6.20% 2009-2014 | | | 9 900 | NC | NC | NC | | 9 900 | 9 160 | 10 640 | 10 000 | 427,82 | AC | A | 607,60 | 23-juin |
| BOAC.O2 | BOA - CI 6.25% 2012-2017 | | | 10 000 | NC | NC | NC | | 10 000 | 9 250 | 10 750 | 10 000 | 246,68 | AC | A | 612,50 | 11-oct |
| BOAD.O9 | BOAD 5% 2006-2014 | | | 10 000 | NC | NC | NC | | 10 000 | 9 250 | 10 750 | 10 000 | 38,36 | ACD | A | 500,00 | 07-fevr |
| BOAD.O11 | BOAD 5.95% 2012-2019 | | | 10 000 | NC | NC | NC | | 10 000 | 9 250 | 10 750 | 10 000 | 1,63 | ACD | A | 595,00 | 06-mars |
| BOAM.O2 | BOA MALI 6.50% 2009-2014 | | | 10 000 | NC | NC | NC | | 10 000 | 9 250 | 10 750 | 10 000 | 398,17 | AC | A | 565,50 | 23-juin |
| BOAN.O1 | BOA NIGER 6.50% 2009-2014 | | | 9 996 | NC | NC | NC | | 9 996 | 9 250 | 10 745 | 10 000 | 430,21 | AC | A | 611,00 | 23-juin |
| BOAN.O2 | BOA NIGER 6.25% 2012-2017 | | | 9 250 | NC | NC | NC | | 9 250 | 8 560 | 9 940 | 10 000 | 236,61 | AC | A | 587,50 | 11-oct |
| BOAS.O1 | BOA SENEGAL 6.50% 2009-2014 | | | 10 000 | NC | NC | NC | | 10 000 | 9 250 | 10 750 | 10 000 | 430,21 | IF | A | 611,00 | 23-juin |
| BOAS.O2 | BOA SENEGAL 6.50% 2012-2017 | | | 10 000 | NC | NC | NC | | 10 000 | 9 250 | 10 750 | 10 000 | 246,07 | IF | A | 611,00 | 11-oct |
| CAAB.O3 | CAA BENIN 6,50% 2011-2016 | 170 | 1 686 230 | 9 924 | 9 919 | 9 919 | 9 919 | -0,05% | 9 919 | 9 180 | 10 660 | 10 000 | 210,14 | ACD | A | 650,00 | 09-nov |
| CRRH.O1 | CRRH-UEMOA 6.10% 2012-2022 | | | 10 000 | NC | NC | NC | | 10 000 | 9 250 | 10 750 | 10 000 | 37,07 | AC | S | 305,00 | 13 fev. / 13 aout |
| CRRH.O2 | CRRH-UEMOA 6.10% 2012-2024 | | | 10 000 | NC | NC | NC | | 10 000 | 9 250 | 10 750 | 10 000 | 82,57 | AC | S | 305,00 | 17 janv. / 17 juil. |
| EOS.O3 | ETAT SENEGAL 6.75% 2010-2015 | | | 5 000 | NC | NC | NC | | 5 000 | 4 625 | 5 375 | 5 000 | 102,64 | ACD | A | 337,50 | 16-nov |
| EOS.O4 | ETAT SENEGAL 6.70% 2012-2019 | 17 | 169 983 | 9 990 | 9 999 | 9 999 | 9 999 | 0,09% | 9 999 | 9 250 | 10 745 | 10 000 | 152,36 | ACD | A | 670,00 | 14-déc |
| EOS.O5 | ETAT SENEGAL 6.50% 2013-2023 | | | 9 898 | NC | NC | NC | | 9 898 | 9 160 | 10 640 | 10 000 | 66,44 | ACD | S | 325,00 | 29 janv. / 29 juil. |
| EOT.O2 | ETAT TOGOLAIS 6.50% 2011-2016 | 958 | 9 388 400 | 9 900 | 9 800 | 9 800 | 9 800 | -1,01% | 9 800 | 9 065 | 10 535 | 10 000 | 635,75 | ACD | A | 650,00 | 15-mars |
| PAAC.O1 | PAA 6.95% 2010-2017 | | | 7 000 | NC | NC | NC | | 7 000 | 6 475 | 7 525 | 7 000 | 129,30 | ACD | S | 236,39 | 28 mai / 28 nov. |
| PADS.O2 | PAD 7% 2010-2017 | | | 8 750 | NC | NC | NC | | 8 750 | 8 095 | 9 405 | 8 750 | 109,50 | ACD | S | 265,71 | 22 juil. / 22 déc. |
| PALC.O1 | PALMCI 7% 2009-2016 | | | 9 998 | NC | NC | NC | | 9 998 | 9 250 | 10 745 | 10 000 | 129,68 | ACD | S | 342,06 | 28 juil. / 28 déc. |
| SHAF.O2 | SHELTER AFRIQUE 6% 2008-2014 | | | 9 975 | NC | NC | NC | | 9 975 | 9 230 | 10 720 | 10 000 | 174,24 | ACD | S | 297,53 | 21 mai / 21 nov. |
| SIFC.O1 | SIFCA 6.90% 2013-2021 | | | 9 950 | NC | NC | NC | | 9 950 | 9 205 | 10 695 | 10 000 | 390,90 | ACD | A | 676,20 | 08-août |
| TGTLT.O1 | TOGO TELECOM 6.50% 2007-2014 | | | 2 000 | NC | NC | NC | | 2 000 | 1 850 | 2 150 | 2 000 | 6,70 | ACD | S | 60,60 | 15 fev. / 15 aout |
| TPBF.O2 | TPBF 6.50% 2011-2016 | 545 | 5 327 375 | 9 900 | 9 775 | 9 775 | 9 775 | -1,26% | 9 775 | 9 045 | 10 505 | 10 000 | 135,34 | ACD | A | 650,00 | 21-déc |
| TPBF.O3 | TPBF 6.50% 2013-2020 | | | 10 000 | NC | NC | NC | | 10 000 | 9 250 | 10 750 | 10 000 | 175,97 | ACD | S | 325,00 | 29 mai / 29 nov. |
| TPCI.O8 | TPCI 6.95% 2009-2014 | | | 3 326 | NC | NC | NC | | 3 326 | 3 080 | 3 575 | 3 333 | 135,82 | ACD | A | 231,66 | 05-août |
| TPCI.O10 | TPCI 7% 2010-2017 | | | 9 995 | NC | NC | NC | | 9 995 | 9 250 | 10 740 | 10 000 | 301,10 | AC | A | 700,00 | 01-oct |
| TPCI.O11 | TPCI 6,5% 2011-2016 | | | 9 899 | NC | NC | NC | | 9 899 | 9 160 | 10 640 | 10 000 | 308,08 | ACD | A | 650,00 | 15-sept |
| TPCI.O12 | TPCI 6.00% 2012-2015 | | | 9 799 | NC | NC | NC | | 9 799 | 9 065 | 10 530 | 10 000 | 470,14 | ACD | A | 600,00 | 25-mai |
| TPCI.O13 | TPCI 6.50% 2012-2017 | | | 9 999 | NC | NC | NC | | 9 999 | 9 250 | 10 745 | 10 000 | 300,96 | ACD | A | 650,00 | 19-sept |
| TPCI.O14 | TPCI 6.00% 2013-2016 | | | 9 900 | NC | NC | NC | | 9 900 | 9 160 | 10 640 | 10 000 | 397,81 | IF | A | 600,00 | 08-juil |
| TOTAL | | 1 690 | 16 571 988 | | | | | | | | | | | | | | |

| | | | | | | | | | | | | | | | | | |
|------------------------------------|---------------------|--|--|--------|----|----|----|--|--------|-------|--------|--------|--------|----|---|--------|---------|
| OBLIGATIONS INTERNATIONALES | | | | | | | | | | | | | | | | | |
| AFD.O1 | AFD 5.25% 2008-2016 | | | 10 000 | NC | NC | NC | | 10 000 | 9 250 | 10 750 | 10 000 | 517,81 | IF | A | 525,00 | 12-mars |
| TOTAL | | | | | | | | | | | | | | | | | |

| | | | | | | | | | | | | | | | | | |
|-------------------------------------|--|--------------|-------------------|--|--|--|--|--|--|--|--|--|--|--|--|--|--|
| TOTAL-Marché des obligations | | 1 690 | 16 571 988 | | | | | | | | | | | | | | |
|-------------------------------------|--|--------------|-------------------|--|--|--|--|--|--|--|--|--|--|--|--|--|--|

Légende:

Cours du jour: Ouv.: Ouverture Clôt.: Clôture Moy.: Moyen
Type Amort: Type d'Amortissement IF: In Fine AC: Amortissement Constant AD: Amortissement Dégressif ACD: Amortissement Constant Différé
Période: Périodicité de paiement des coupons A: Annuelle S: Semestrielle T: Trimestrielle
Eché.: Échéance de paiement des intérêts
Mentions: NC: Non Coté Ex: Ex-coupon ou Ex-droit SP: Suspendu DIF: Différé