

BRVM 10	252,84
Variation:	↘ -0,59%
Variation / 31	↗ 2,64%
Dec. 2013:	
BRVM Composite	240,13
Variation:	↘ -0,19%
Variation / 31	↗ 3,50%
Dec. 2013:	

BULLETIN OFFICIEL DE LA COTE



BOURSE REGIONALE DES VALEURS MOBILIERES
Afrique de l'Ouest

Capitalisations	- Actions:	5 830,36
(en milliards de FCFA) :	- Obligations:	1 166,91

Volumes et valeurs transigés

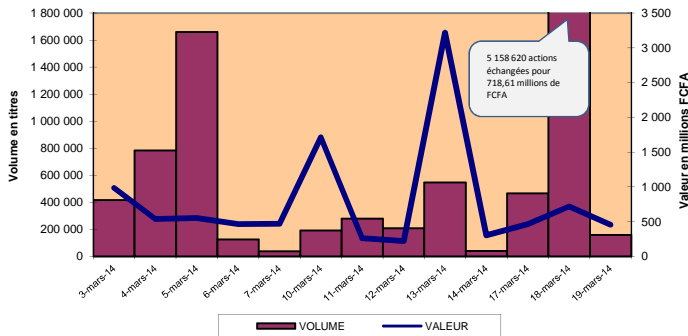

Evolution des indices

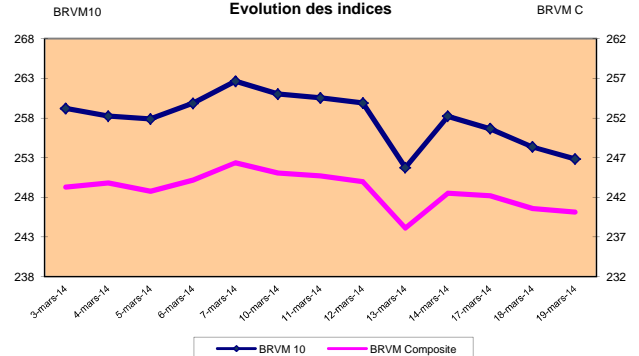

RESUME DE LA COTE

La BRVM a clôturé sa séance du mercredi 19 mars 2014 en baisse par rapport à la séance précédente. L'indice BRVM 10 est passé de 254,35 à 252,84 points, soit un repli de 0,59%. L'indice BRVM Composite, pour sa part, a cédé 0,19% à 240,13 points contre 240,59 précédemment.

1. La valeur des transactions s'est établie à 453,95 millions de FCFA contre 718,61 millions de FCFA le mardi dernier.
2. La capitalisation boursière du marché des actions se chiffre à 5 830,36 milliards de FCFA. Celle du marché obligataire s'élève à 1 166,91 milliards de FCFA.
3. Le titre le plus actif en volume est Ecobank Transnational Incorporated TG avec 130 023 actions échangées. Le titre le plus actif en valeur est SONATEL SN avec 119,82 millions de FCFA de transactions.

PLUS FORTES HAUSSES

PLUS FORTES HAUSSES

SODE COTE D'IVOIRE	
Cours (en FCFA):	67 135
Variation :	7,49%
BOLLORÉ AF. LOGISTICS COTE D'IVOIRE	
Cours (en FCFA):	184 300
Variation:	7,49%
FILTISAC COTE D'IVOIRE	
Cours (en FCFA):	13 200
Variation :	5,60%
SERVAIR ABIDJAN COTE D'IVOIRE	
Cours (en FCFA):	24 000
Variation:	4,35%
ONATEL BURKINA FASO	
Cours (en FCFA):	6 400
Variation :	1,59%

BANK OF AFRICA COTE D'IVOIRE	
Cours (en FCFA):	69 500
Variation :	-7,33%
SMB COTE D'IVOIRE	
Cours (en FCFA):	20 400
Variation :	-7,27%
CIE COTE D'IVOIRE	
Cours (en FCFA):	45 000
Variation :	-6,24%
SETAO CÔTE D'IVOIRE	
Cours (en FCFA):	29 000
Variation :	-3,33%
Ecobank Trans. Incorp. TOGO	
Cours (en FCFA):	49
Variation :	-2,00%

TITRES LES PLUS ACTIFS

Titres	Volumes	Valeurs (en FCFA)
Ecobank Transnational Incorporated TOGO	130 023	6 478 127
ONATEL BURKINA FASO	18 305	116 411 245
SONATEL SENEGAL	5 189	119 824 335
BANK OF AFRICA BENIN	1 710	102 621 050
FILTISAC COTE D'IVOIRE	828	10 729 700

Compartiments	Titres Echangés / Inscrits	Volumes	Valeurs (en FCFA)	Nombre de transactions	Nombre de Titres		
					Gains	Inchangés	Pertes
Actions	24 / 37	157 751	453 948 462	212	7	7	10
Droits	0 / 0	-	-	0	0	0	0
Obligations	0 / 36	-	-	0	0	0	0
Total	24 / 73	157 751	453 948 462	212	7	7	10

INFORMATIONS

CRRH-UEMOA 6% 2013-2023 (CRRH.O3) - Première cotation prévue le 8 avril 2014.
 ORAGROUP 6,75% 2013-2019 (ORGT.O1) - Première cotation prévue le 8 avril 2014.
 TRITURAF CI - Report de radiation de la cote.

INDICATEURS

Indices du jour	Ouverture	Clôture	Variation
BRVM 10	254,30	252,84	-0,57%
BRVM Composite	240,55	240,13	-0,17%
Ratio de liquidité:	6,35%		
PER moyen:	17,63		
Nombre de SGI participantes:	17 / 21		



BENIN
Tel: (229) 21 312 126
Fax: (229) 21 312 077
patioukpe@brvm.org



BURKINA FASO
Tel: (226) 50 308 773
Fax: (226) 50 308 719
louedraogo@brvm.org



COTE D'IVOIRE
Tel: (225) 20 315 995
Fax: (225) 20 324 777
tbah@brvm.org



GUINEE-BISSAU
Tel: (245) 32 016 02
Fax: (245) 32 016 02
saliuba@hotmail.com



MALI
Tel: (223) 44 901 810
Fax: (223) 44 901 811
abocoum@brvm.org



NIGER
Tel: (227) 20 736 692
Fax: (227) 20 736 947
imagagi@brvm.org



SENEGAL
Tel: (221) 33 821 15 18
Fax: (221) 33 821 15 06
nksy@brvm.org



TOGO
Tel: (228) 22 212 305
Fax: (221) 22 212 341
natcholi@brvm.org

BOURSE REGIONALE DES VALEURS MOBILIERES

BRVM - Société Anonyme au capital de 3.062.040.000 CFA - RC: CI-ABJ-1997-B-208435-CC : 9819725 - E
 Siège Social: Abidjan-CÔTE D'IVOIRE, Adresse: 18,Rue Joseph ANOMA (Rue des Banques)-Abidjan
 Tél: +225 20 32 66 85/86, Fax: +225 20 32 66 84, Mail: brvm@brvm.org, Site Web: www.brvm.org

MARCHÉ DES ACTIONS

mercredi 19 mars 2014

Symbole	Titre	Séance de cotation		Cours Précédent	Cours du jour			Variation	Variation de l'année (31/12/2013)	Cours Référence	Ecart maximum		Dernier dividende Payé		Comp.	Rdt. Net	PER
		Volume	Valeur		Ouv.	Clôt.	Moy.				Bas	Haut	Montant net	Date			
SECTEUR - INDUSTRIE		160,9 points															
CABC	SICABLE CI	5	416 250	83 250	83 250	83 250	83 250	0,00%	-18,22%	83 250	77 010	89 490	5 904	15-avr.-13	1 ^{er}	7,09%	12,13
FTSC	FILTISAC CI	828	10 729 700	12 500	12 500	13 200	12 959	5,60%	71,43%	13 200	12 210	14 190	355	22-juil.-13	1 ^{er}	2,69%	27,13
NEIC	NEI-CEDA CI			4 490	NC	NC	NC		-25,17%	4 490	4 155	4 825	225	28-juin-01	1 ^{er}	-	50,98
N TLC	NESTLE CI			70 000	NC	NC	NC		7,69%	70 000	64 750	75 250	630	12-août-11	2 ^{ème}	-	-
SEMC	CROWN SIEM CI			37 000	NC	NC	NC		-8,64%	37 000	34 225	39 775	1 215	30-sept.-13	2 ^{ème}	3,28%	-
SIVC	AIR LIQUIDE CI	25	511 700	20 500	20 350	20 500	20 468	0,00%	28,57%	20 500	18 965	22 035	630	26-juil.-13	1 ^{er}	3,07%	18,43
SLBC	SOLIBRA CI	13	5 715 000	441 000	435 000	441 000	439 615	0,00%	10,25%	441 000	407 925	474 075	10 980	3-juin-13	1 ^{er}	2,49%	16,66
SMBC	SMB CI	1	20 400	22 000	20 400	20 400	20 400	-7,27%	2,03%	20 400	18 870	21 930	450	18-juil.-12	1 ^{er}	-	-
STBC	SITAB CI			120 000	NC	NC	NC		-2,91%	120 000	111 000	129 000	7 831	19-avr.-13	1 ^{er}	6,53%	14,30
TTRC	TRITURAF CI-Ste en Liquidation			490	SP	SP	SP			490	455	525	1 440	19-juil.-02	2 ^{ème}	ND	ND
UNLC	UNILEVER CI			48 000	NC	NC	NC		15,66%	48 000	44 400	51 600	1 233	9-juil.-12	2 ^{ème}	-	-
UNXC	UNIWAX CI			42 000	NC	NC	NC		7,69%	42 000	38 850	45 150	846	15-juil.-13	2 ^{ème}	2,01%	22,41
TOTAL		872	17 393 050														
SECTEUR - SERVICES PUBLICS		670,48 points															
CIEC	CIE CI	75	3 480 135	47 995	45 005	45 000	46 402	-6,24%	-27,42%	45 000	41 625	48 375	2 691	3-juin-13	1 ^{er}	5,98%	15,01
ONTBF	ONATEL BF (*)	18 305	116 411 245	6 300	6 350	6 400	6 360	1,59%	4,92%	6 400	5 920	6 880	463	2-juil.-13	1 ^{er}	7,24%	17,85
SDCC	SOE CI	490	30 440 840	62 455	58 100	67 135	62 124	7,49%	-17,73%	67 135	62 100	72 170	3 510	3-juin-13	1 ^{er}	5,23%	13,31
SNTS	SONATEL SN	5 189	119 824 335	23 010	23 000	23 005	23 092	-0,02%	14,74%	23 005	21 280	24 730	1 350	2-mai-13	1 ^{er}	5,87%	12,13
TOTAL		24 059	270 156 555														
SECTEUR - FINANCES		81,36 points															
BICC	BICI CI	9	611 025	67 005	69 000	67 005	67 892	0,00%	11,68%	67 005	61 980	72 030	2 443	19-juin-13	1 ^{er}	3,65%	21,33
BOAB	BANK OF AFRICA BN	1 710	102 621 050	60 200	60 200	60 000	60 012	-0,33%	-0,25%	60 000	55 500	64 500	4 650	8-mai-13	1 ^{er}	7,75%	7,72
BOABF	BANK OF AFRICA BF			91 250	NC	NC	NC		12,65%	91 250	84 410	98 090	6 062	23-avr.-13	1 ^{er}	6,64%	11,53
BOAC	BANK OF AFRICA CI	199	13 891 000	75 000	72 000	69 500	69 804	-7,33%	7,75%	69 500	64 290	74 710	2 700	6-mai-13	1 ^{er}	3,88%	16,04
BOAN	BANK OF AFRICA NG	6	282 600	47 000	47 100	47 100	47 100	0,21%	9,03%	47 100	43 570	50 630	2 558	7-mai-13	1 ^{er}	5,43%	12,73
ETIT	ECOBANK TRANS. INCORP. TG (*)	130 023	6 478 127	50	49	49	50	-2,00%	-3,92%	49	46	52	1 992	19-juil.-13	1 ^{er}	4,07%	6,07
SAFC	SAFCA CI			33 330	NC	NC	NC		-7,42%	33 330	30 835	35 825	1 440	29-juil.-11	1 ^{er}	-	6,22
SGBC	SGB CI	178	13 083 755	73 510	73 510	73 500	73 504	-0,01%	-2,00%	73 500	67 990	79 010	5 744	16-juil.-13	1 ^{er}	7,81%	9,81
TOTAL		132 125	136 967 557														
SECTEUR - TRANSPORT		909,37 points															
SDSC	BOLLORE AFRICA LOGISTICS CI	89	14 979 500	171 455	165 000	184 300	168 309	7,49%	15,19%	184 300	170 480	198 120	7 562	6-juin-13	1 ^{er}	4,10%	24,43
SVOC	MOVIS CI	1	8 100	8 100	8 100	8 100	8 100	0,00%	17,39%	8 100	7 495	8 705	270	5-juil.-99	2 ^{ème}	-	-
TOTAL		90	14 987 600														
SECTEUR - AGRICULTURE		292,6 points															
PALC	PALM CI	435	8 345 950	19 300	19 100	19 000	19 186	-1,55%	-9,52%	19 000	17 575	20 425	1 440	13-juin-13	2 ^{ème}	7,58%	6,08
SICC	SICOR CI			4 100	NC	NC	NC		23,12%	4 100	3 795	4 405	1 919	25-sept.-00	1 ^{er}	-	-
SOGC	SOGB CI	10	425 000	42 000	42 500	42 500	42 500	1,19%	-20,56%	42 500	39 315	45 685	3 780	29-juil.-13	1 ^{er}	8,89%	6,02
SPHC	SAPH CI	73	1 636 450	22 450	22 450	22 400	22 417	-0,22%	-33,92%	22 400	20 720	24 080	1 440	5-juil.-13	1 ^{er}	6,43%	5,43
TOTAL		518	10 407 400														
SECTEUR - DISTRIBUTION		240,14 points															
ABJC	SERVAIR ABIDJAN CI	12	288 000	23 000	24 000	24 000	24 000	4,35%	4,30%	24 000	22 200	25 800	225	13-juil.-00	1 ^{er}	-	70,65
BNBC	BERNABE CI			74 000	NC	NC	NC		-15,43%	74 000	68 450	79 550	4 905	1-juil.-13	1 ^{er}	6,63%	11,94
CFAC	CFAO CI			40 000	NC	NC	NC		2,04%	40 000	37 000	43 000	1 629	27-juin-13	2 ^{ème}	4,07%	20,20
PRSC	TRACTAFRIC MOTORS CI			113 605	NC	NC	NC		1,43%	113 605	105 085	122 125	10 710	6-juin-13	1 ^{er}	9,43%	7,52
SHEC	VIVO ENERGY CI	63	3 276 400	52 000	52 000	52 000	52 006	0,00%	-13,62%	52 000	48 100	55 900	535,5	30-sept.-13	2 ^{ème}	1,03%	28,32
T TLC	TOTAL CI	1	151 900	151 900	151 900	151 900	151 900	0,00%	-18,77%	151 900	140 510	163 290	7 200	4-juil.-13	1 ^{er}	4,74%	14,83
TOTAL		76	3 716 300														
AUTRES SECTEURS		358,02 points															
STAC	SETAO CI	11	320 000	30 000	30 000	29 000	29 091	-3,33%	81,25%	29 000	26 825	31 175			2 ^{ème}	-	21,55
TOTAL		11	320 000														
TOTAL - Marché des actions		157 751	453 948 462														

MARCHÉ DES DROITS

Symbole	Titre	Séance de cotation		Cours Précédent	Cours du jour			Variation	Variation depuis l'origine	Cours Référence	Ecart maximum		Parité	Période de négociation	
		Volume	Valeur		Ouv.	Clôt.	Moy.				Bas	Haut		Début	Fin
TOTAL-Marché des droits															

Légende:

(*) Dividende, PER, taux de rendement et variation annuelle ajustés par rapport au fractionnement du 29 novembre 2013: à raison de dix (10) actions nouvelles pour une (1) action ancienne.

(**) Le capital de la société contient des actions de priorité convertibles au bout de 3 - 5 ans en actions ordinaires.

Cours du jour: Ouv.: Ouverture Clôt.: Clôture Moy.: Moyen

Mentions: NC: Non Coté Ex-c: Ex-coupon Ex-d: Ex-droit SP: Suspendu DIF: Différé Val-T: Valeur Théorique

PER = Cours / BNPA selon les données disponibles Rdt. Net: Rendement net (DNPA / Cours)

Comp.: 1 - Premier Compartiment 2 - Second Compartiment 3 - Compartiment de croissance

Ratio de liquidité = Titres échangés / Volume des ordres de vente

▲ : Progression de l'indice sectoriel

▼ : Recul de l'indice sectoriel

■ : Stabilité de l'indice sectoriel

MARCHE DES OBLIGATIONS

mercredi 19 mars 2014

Symbole	Titre	Séance de cotation		Cours Précédent	Cours du jour			Variation	Cours Référence	Ecart maximum		Valeur nominale	Coupon couru	Type Amort	Coupon d'intérêt		
		Volume	Valeur		Ouv.	Clôt.	Moy.			Bas	Haut				Période	Montant net	Eché.
OBLIGATIONS REGIONALES																	
BHB.O1	BHB 6.25% 2012-2017			9 158	NC	NC	NC		9 158	8 475	9 840	10 000	255,92	AC	A	587,50	11-oct
BIDC.O2	BIDC 6.75 % 2010-2017			9 900	NC	NC	NC		9 900	9 160	10 640	10 000	307,83	ACD	S	337,50	04 avr. / 04 oct.
BOAB.O2	BOA BENIN 6.20% 2009-2014			9 900	NC	NC	NC		9 900	9 160	10 640	10 000	429,52	AC	A	582,80	23-juin
BOABF.O2	BOA BURKINA F. 6,20% 2009-2014			10 000	NC	NC	NC		10 000	9 250	10 750	10 000	429,52	AC	A	582,80	23-juin
BOABF.O3	BOA BURKINA F. 6.25% 2012-2017			10 000	NC	NC	NC		10 000	9 250	10 750	10 000	255,92	AC	A	587,50	11-oct
BOAC.O1	BOA - CI 6.20% 2009-2014			9 900	NC	NC	NC		9 900	9 160	10 640	10 000	447,79	AC	A	607,60	23-juin
BOAC.O2	BOA - CI 6.25% 2012-2017			10 000	NC	NC	NC		10 000	9 250	10 750	10 000	266,82	AC	A	612,50	11-oct
BOAD.O9	BOAD 5% 2006-2014			10 000	NC	NC	NC		10 000	9 250	10 750	10 000	54,79	ACD	A	500,00	07-fevr
BOAD.O11	BOAD 5.95% 2012-2019			10 000	NC	NC	NC		10 000	9 250	10 750	10 000	21,19	ACD	A	595,00	06-mars
BOAM.O2	BOA MALI 6.50% 2009-2014			10 000	NC	NC	NC		10 000	9 250	10 750	10 000	416,77	AC	A	565,50	23-juin
BOAN.O1	BOA NIGER 6.50% 2009-2014			9 996	NC	NC	NC		9 996	9 250	10 745	10 000	450,30	AC	A	611,00	23-juin
BOAN.O2	BOA NIGER 6.25% 2012-2017			9 250	NC	NC	NC		9 250	8 560	9 940	10 000	255,92	AC	A	587,50	11-oct
BOAS.O1	BOA SENEGAL 6.50% 2009-2014			10 000	NC	NC	NC		10 000	9 250	10 750	10 000	450,30	IF	A	611,00	23-juin
BOAS.O2	BOA SENEGAL 6.50% 2012-2017			10 000	NC	NC	NC		10 000	9 250	10 750	10 000	266,16	IF	A	611,00	11-oct
CAAB.O3	CAA BENIN 6,50% 2011-2016			9 919	NC	NC	NC		9 919	9 180	10 660	10 000	231,51	ACD	A	650,00	09-nov
CRRH.O1	CRRH-UEMOA 6.10% 2012-2022			10 000	NC	NC	NC		10 000	9 250	10 750	10 000	57,29	AC	S	305,00	13 fev. / 13 aout
CRRH.O2	CRRH-UEMOA 6.10% 2012-2024			10 000	NC	NC	NC		10 000	9 250	10 750	10 000	102,79	AC	S	305,00	17 janv. / 17 juil.
EOS.O3	ETAT SENEGAL 6.75% 2010-2015			5 000	NC	NC	NC		5 000	4 625	5 375	5 000	113,73	ACD	A	337,50	16-nov
EOS.O4	ETAT SENEGAL 6.70% 2012-2019			9 800	NC	NC	NC		9 800	9 065	10 535	10 000	174,38	ACD	A	670,00	14-déc
EOS.O5	ETAT SENEGAL 6.50% 2013-2023			9 898	NC	NC	NC		9 898	9 160	10 640	10 000	87,98	ACD	S	325,00	29 janv. / 29 juil.
EOT.O2	ETAT TOGOLAIS 6.50% 2011-2016			9 800	NC	NC	NC		9 800	9 065	10 535	10 000	7,12	ACD	A	650,00	15-mars
PAAC.O1	PAA 6.95% 2010-2017			7 000	NC	NC	NC		7 000	6 475	7 525	7 000	144,97	ACD	S	236,39	28 mai / 28 nov.
PADS.O2	PAD 7% 2010-2017			8 750	NC	NC	NC		8 750	8 095	9 405	8 750	127,02	ACD	S	265,71	22 juin / 22 déc.
PALC.O1	PALMCI 7% 2009-2016			9 998	NC	NC	NC		9 998	9 250	10 745	10 000	152,24	ACD	S	342,06	28 juin / 28 déc.
SHAF.O2	SHELTER AFRIQUE 6% 2008-2014			9 975	NC	NC	NC		9 975	9 230	10 720	10 000	193,97	ACD	S	297,53	21 mai / 21 nov.
SIFC.O1	SIFCA 6.90% 2013-2021			9 950	NC	NC	NC		9 950	9 205	10 695	10 000	413,13	ACD	A	676,20	08-août
TGTLT.O1	TOGO TELECOM 6.50% 2007-2014			2 000	NC	NC	NC		2 000	1 850	2 150	2 000	10,71	ACD	S	60,60	15 fev. / 15 aout
TPBF.O2	TPBF 6,50% 2011-2016			9 775	NC	NC	NC		9 775	9 045	10 505	10 000	156,71	ACD	A	650,00	21-déc
TPBF.O3	TPBF 6,50% 2013-2020			10 000	NC	NC	NC		10 000	9 250	10 750	10 000	197,51	ACD	S	325,00	29 mai / 29 nov.
TPCI.O8	TPCI 6.95% 2009-2014			3 333	NC	NC	NC		3 333	3 085	3 580	3 333	143,44	ACD	A	231,66	05-août
TPCI.O10	TPCI 7% 2010-2017			10 000	NC	NC	NC		10 000	9 250	10 750	10 000	324,11	AC	A	700,00	01-oct
TPCI.O11	TPCI 6,5% 2011-2016			9 899	NC	NC	NC		9 899	9 160	10 640	10 000	329,45	ACD	A	650,00	15-sept
TPCI.O12	TPCI 6.00% 2012-2015			9 900	NC	NC	NC		9 900	9 160	10 640	10 000	489,86	ACD	A	600,00	25-mai
TPCI.O13	TPCI 6.50% 2012-2017			9 999	NC	NC	NC		9 999	9 250	10 745	10 000	322,33	ACD	A	650,00	19-sept
TPCI.O14	TPCI 6.00% 2013-2016			9 900	NC	NC	NC		9 900	9 160	10 640	10 000	417,53	IF	A	600,00	08-juil
TOTAL																	

OBLIGATIONS INTERNATIONALES																	
AFD.O1	AFD 5.25% 2008-2016			10 000	NC	NC	NC		10 000	9 250	10 750	10 000	10,07	IF	A	525,00	12-mars
TOTAL																	

TOTAL-Marché des obligations																
-------------------------------------	--	--	--	--	--	--	--	--	--	--	--	--	--	--	--	--

Légende:
 Cours du jour: Ouv.: Ouverture Clôt.: Clôture Moy.: Moyen
 Type Amort: Type d'Amortissement IF: In Fine AC: Amortissement Constant AD: Amortissement Dégressif ACD: Amortissement Constant Différé
 Période: Périodicité de paiement des coupons A: Annuelle S: Semestrielle T: Trimestrielle
 Eché.: Echéance de paiement des intérêts
 Mentions: NC: Non Coté Ex: Ex-coupon ou Ex-droit SP: Suspendu DIF: Différé