

BRVM 10	252,82
Variation:	↘ -0,06%
Variation / 31	↗ 2,63%
Dec. 2013:	
BRVM Composite	240,39
Variation:	↘ -0,09%
Variation / 31	↗ 3,61%
Dec. 2013:	

BULLETIN OFFICIEL DE LA COTE



Capitalisations	- Actions:	5 836,67
(en milliards de FCFA) :	- Obligations:	1 169,86

Volumes et valeurs transigés

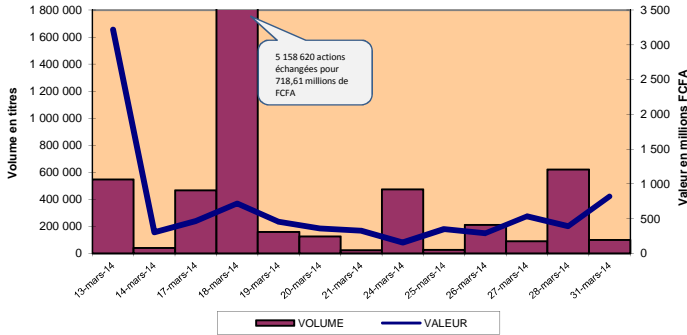

Evolution des indices

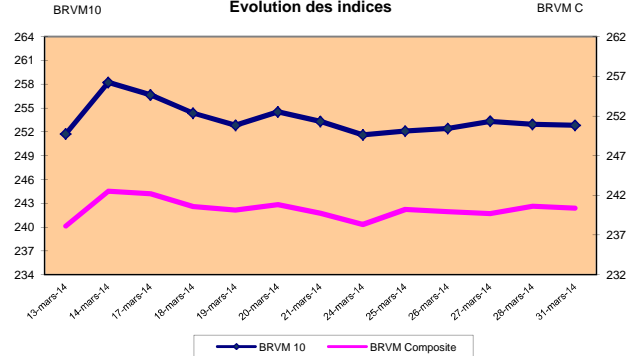

RESUME DE LA COTE

PLUS FORTES HAUSSES

ONATEL BURKINA FASO	
Cours (en FCFA):	6 880
Variation :	7,50%
BANK OF AFRICA NIGER	
Cours (en FCFA):	53 300
Variation:	4,51%
UNIWAX COTE D'IVOIRE	
Cours (en FCFA):	42 000
Variation :	2,45%
NESTLE COTE D'IVOIRE	
Cours (en FCFA):	71 600
Variation:	2,29%
SITAB COTE D'IVOIRE	
Cours (en FCFA):	119 900
Variation :	1,61%

La BRVM a clôturé sa séance du lundi 31 mars 2014 en légère baisse par rapport à la séance précédente. L'indice BRVM 10 est passé de 252,96 à 252,82 points, soit un repli de 0,06%. L'indice BRVM Composite, pour sa part, a cédé 0,09% à 240,39 points contre 240,61 précédemment.

1. La valeur des transactions s'est établie à 816,78 millions de FCFA contre 389,47 millions de FCFA le vendredi dernier.
2. La capitalisation boursière du marché des actions se chiffre à 5 836,67 milliards de FCFA. Celle du marché obligataire s'élève à 1 169,86 milliards de FCFA.
3. Le titre le plus actif est ONATEL BF avec 68 318 actions échangées pour 470,02 millions de FCFA de transactions.

PLUS FORTES BAISES

PALM COTE D'IVOIRE	
Cours (en FCFA):	18 000
Variation :	-5,24%
SAPH COTE D'IVOIRE	
Cours (en FCFA):	21 000
Variation :	-2,78%
BANK OF AFRICA COTE D'IVOIRE	
Cours (en FCFA):	74 000
Variation :	-2,63%
SOLIBRA COTE D'IVOIRE	
Cours (en FCFA):	457 660
Variation :	-2,00%
SICABLE COTE D'IVOIRE	
Cours (en FCFA):	88 000
Variation :	-1,11%

TITRES LES PLUS ACTIFS

Titres	Volumes	Valeurs (en FCFA)
ONATEL BURKINA FASO	68 318	470 016 215
ETAT DU SENEGAL 6.70% 2012-2019	11 909	119 090 000
Ecobank Transnational Incorporated TOGO	9 920	496 000
CAA-BENIN 6.50% 2011-2016	2 395	23 725 890
SONATEL SENEGAL	1 437	32 422 020

Compartiments	Titres Echangés / Inscrits	Volumes	Valeurs (en FCFA)	Nombre de transactions	Nombre de Titres		
					Gains	Inchangés	Pertes
Actions	25 / 37	82 251	639 753 210	139	10	8	7
Droits	0 / 0	-	-	0	0	0	0
Obligations	6 / 36	17 744	177 027 330	27	4	1	1
Total	31 / 73	99 995	816 780 540	166	14	9	8

INFORMATIONS

CRRH-UEMOA 6% 2013-2023 (CRRH.O3) - Première cotation prévue le 8 avril 2014.
 ORAGROUP 6,75% 2013-2019 (ORGT.O1) - Première cotation prévue le 8 avril 2014.
 TRITURAF CI - Report de radiation de la cote.

INDICATEURS

Indices du jour	Ouverture	Clôture	Variation
BRVM 10	253,04	252,82	-0,09%
BRVM Composite	240,67	240,39	-0,12%
Ratio de liquidité:	5,23%		
PER moyen:	17,55		
Nombre de SGI participantes:	19 / 21		



BENIN
 Tel: (229) 21 312 126
 Fax: (229) 21 312 077
 patioukpe@brvm.org



BURKINA FASO
 Tel: (226) 50 308 773
 Fax: (226) 50 308 719
 louedraogo@brvm.org



COTE D'IVOIRE
 Tel: (225) 20 315 955
 Fax: (225) 20 324 777
 tbah@brvm.org



GUINEE-BISSAU
 Tel: (245) 32 016 02
 Fax: (245) 32 016 02
 saliuba@hotmail.com



MALI
 Tel: (223) 44 901 810
 Fax: (223) 44 901 811
 abocoum@brvm.org



NIGER
 Tel: (227) 20 736 692
 Fax: (227) 20 736 947
 imagagi@brvm.org



SENEGAL
 Tel: (221) 33 821 15 18
 Fax: (221) 33 821 15 06
 nksy@brvm.org



TOGO
 Tel: (228) 22 212 305
 Fax: (221) 22 212 341
 natcholi@brvm.org

BOURSE REGIONALE DES VALEURS MOBILIERES

BRVM - Société Anonyme au capital de 3.062.040.000 CFA - RC: CI-ABJ-1997-B-208435-CC : 9819725 - E
 Siège Social: Abidjan-CÔTE D'IVOIRE, Adresse: 18,Rue Joseph ANOMA (Rue des Banques)-Abidjan
 Tél: +225 20 32 66 85/86, Fax: +225 20 32 66 84, Mail: brvm@brvm.org, Site Web: www.brvm.org

MARCHE DES ACTIONS

lundi 31 mars 2014

Symbole	Titre	Séance de cotation		Cours Précédent	Cours du jour			Variation	Variation de l'année (31/12/2013)	Cours Référence	Ecart maximum		Dernier dividende Payé		Comp.	Rdt. Net	PER
		Volume	Valeur		Ouv.	Clôt.	Moy.				Bas	Haut	Montant net	Date			
SECTEUR - INDUSTRIE		159,72 points						-0,45%									
CABC	SICABLE CI	513	45 392 000	88 990	90 000	88 000	88 483	-1,11%	-13,56%	88 000	81 400	94 600	5 904	15-avr.-13	1 ^{er}	6,71%	12,82
FTSC	FILTISAC CI	157	1 993 500	12 500	13 000	12 500	12 697	0,00%	62,34%	12 500	11 565	13 435	355	22-juil.-13	1 ^{er}	2,84%	25,69
NEIC	NEI-CEDA CI			4 480	NC	NC	NC		-25,33%	4 480	4 145	4 815	225	28-juin-01	1 ^{er}	-	50,87
NTLC	NESTLE CI	70	5 007 200	70 000	70 000	71 600	71 531	2,29%	10,15%	71 600	66 230	76 970	630	12-août-11	2 ^{ème}	-	-
SEMC	CROWN SIEM CI			36 995	NC	NC	NC		-8,65%	36 995	34 225	39 765	1 215	30-sept.-13	2 ^{ème}	3,28%	-
SIVC	AIR LIQUIDE CI	15	299 850	19 995	19 990	19 990	19 990	-0,03%	25,37%	19 990	18 495	21 485	630	26-juil.-13	1 ^{er}	3,15%	17,97
SLBC	SOLIBRA CI	5	2 288 300	467 000	457 660	457 660	457 660	-2,00%	14,42%	457 660	423 340	491 980	10 980	3-juin-13	1 ^{er}	2,40%	17,29
SMBC	SMB CI	21	396 900	18 900	18 900	18 900	18 900	0,00%	-5,48%	18 900	17 485	20 315	450	18-juil.-12	1 ^{er}	-	-
STBC	SITAB CI	18	2 137 900	118 000	119 000	119 900	118 772	1,61%	-2,99%	119 900	110 910	128 890	7 831	19-avr.-13	1 ^{er}	6,53%	14,29
TTRC	TRITURAF CI-Ste en Liquidation			490	SP	SP	SP			490	455	525	1 440	19-juil.-02	2 ^{ème}	ND	ND
UNLC	UNILEVER CI	196	7 448 000	38 000	38 000	38 000	38 000	0,00%	-8,43%	38 000	35 150	40 850	1 233	9-juil.-12	2 ^{ème}	-	-
UNXC	UNIWAX CI	160	6 618 000	40 995	41 000	42 000	41 363	2,45%	7,69%	42 000	38 850	45 150	846	15-juil.-13	2 ^{ème}	2,01%	22,41
TOTAL		1 155	71 581 650														
SECTEUR - SERVICES PUBLICS		675,16 points						0,28%									
CIEC	CIE CI	1	46 500	46 000	46 500	46 500	46 500	1,09%	-25,00%	46 500	43 015	49 985	2 691	3-juin-13	1 ^{er}	5,79%	15,51
ONTBF	ONATEL BF (*)	68 318	470 016 215	6 400	6 880	6 880	6 880	7,50%	12,79%	6 880	6 365	7 395	463	2-juil.-13	1 ^{er}	6,74%	19,19
SDCC	SOE CI			77 000	NC	NC	NC		-5,64%	77 000	71 225	82 775	3 510	3-juin-13	1 ^{er}	4,56%	15,27
SNTS	SONATEL SN	1 437	32 422 020	23 000	22 510	22 900	22 562	-0,43%	14,21%	22 900	21 185	24 615	1 350	2-mai-13	1 ^{er}	5,90%	12,08
TOTAL		69 756	502 484 735														
SECTEUR - FINANCES		82,68 points						0,04%									
BICC	BICI CI			66 500	NC	NC	NC		10,83%	66 500	61 515	71 485	2 443	19-juin-13	1 ^{er}	3,67%	21,17
BOAB	BANK OF AFRICA BN			60 050	NC	NC	NC		-0,17%	60 050	55 550	64 550	4 650	8-mai-13	1 ^{er}	7,74%	7,73
BOABF	BANK OF AFRICA BF	16	1 480 500	92 500	92 500	92 600	92 531	0,11%	14,32%	92 600	85 655	99 545	6 062	23-avr.-13	1 ^{er}	6,55%	9,12
BOAC	BANK OF AFRICA CI	300	22 200 000	76 000	74 000	74 000	74 000	-2,63%	14,73%	74 000	68 450	79 550	2 700	6-mai-13	1 ^{er}	3,65%	10,55
BOAN	BANK OF AFRICA NG	53	2 824 900	51 000	53 300	53 300	53 300	4,51%	23,38%	53 300	49 305	57 295	2 558	7-mai-13	1 ^{er}	4,80%	11,72
ETIT	ECOBANK TRANS. INCORP. TG (*)	9 920	496 000	50	50	50	50	0,00%	-1,96%	50	47	53	1 992	19-juil.-13	1 ^{er}	3,98%	6,19
SAFC	SAFCA CI			33 000	NC	NC	NC		-8,33%	33 000	30 525	35 475	1 440	29-juil.-11	1 ^{er}	-	6,16
SGBC	SGB CI	15	1 087 520	72 500	72 500	72 505	72 501	0,01%	-3,33%	72 505	67 070	77 940	5 744	16-juil.-13	1 ^{er}	7,92%	9,67
TOTAL		10 304	28 088 920														
SECTEUR - TRANSPORT		886,46 points						0,00%									
SDSC	BOLLORE AFRICA LOGISTICS CI	89	15 975 425	179 500	179 495	179 500	179 499	0,00%	12,19%	179 500	166 040	192 960	7 562	6-juin-13	1 ^{er}	4,21%	23,80
SVOC	MOVIS CI			8 100	NC	NC	NC		17,39%	8 100	7 495	8 705	270	5-juil.-99	2 ^{ème}	-	-
TOTAL		89	15 975 425														
SECTEUR - AGRICULTURE		267,02 points						-3,21%									
PALC	PALM CI	557	10 057 500	18 995	18 800	18 000	18 057	-5,24%	-14,29%	18 000	16 650	19 350	1 440	13-juin-13	2 ^{ème}	8,00%	5,76
SICC	SICOR CI			4 100	NC	NC	NC		23,12%	4 100	3 795	4 405	1 919	25-sept.-00	1 ^{er}	-	-
SOGC	SOGB CI	29	1 015 000	35 000	35 000	35 000	35 000	0,00%	-34,58%	35 000	32 375	37 625	3 780	29-juil.-13	1 ^{er}	10,80%	12,94
SPHC	SAPH CI	230	4 874 400	21 600	21 600	21 000	21 193	-2,78%	-38,05%	21 000	19 425	22 575	1 440	5-juil.-13	1 ^{er}	6,86%	5,09
TOTAL		816	15 946 900														
SECTEUR - DISTRIBUTION		245,05 points						0,24%									
ABJC	SERVAIR ABIDJAN CI	65	1 495 000	23 000	23 000	23 000	23 000	0,00%	-0,04%	23 000	21 275	24 725	225	13-juil.-00	1 ^{er}	-	67,70
BNBC	BERNABE CI			76 000	NC	NC	NC		-13,14%	76 000	70 300	81 700	4 905	1-juil.-13	1 ^{er}	6,45%	12,26
CFAC	CFAO CI			40 000	NC	NC	NC		2,04%	40 000	37 000	43 000	1 629	27-juin-13	2 ^{ème}	4,07%	20,20
PRSC	TRACTAFRIC MOTORS CI	3	342 015	113 605	114 005	114 005	114 005	0,35%	1,79%	114 005	105 455	122 555	10 710	6-juin-13	1 ^{er}	9,39%	7,55
SHEC	VIVO ENERGY CI	60	3 382 565	55 995	56 000	56 500	56 376	0,90%	-6,15%	56 500	52 265	60 735	535,5	30-sept.-13	2 ^{ème}	0,95%	30,77
TTLC	TOTAL CI	3	456 000	152 000	152 000	152 000	152 000	0,00%	-18,72%	152 000	140 600	163 400	7 200	4-juil.-13	1 ^{er}	4,74%	14,84
TOTAL		131	5 675 580														
AUTRES SECTEURS		331,17 points						0,00%									
STAC	SETAO CI			26 825	NC	NC	NC		67,66%	26 825	24 815	28 835			2 ^{ème}	-	19,93
TOTAL																	
TOTAL - Marché des actions		82 251	639 753 210														

MARCHE DES DROITS

Symbole	Titre	Séance de cotation		Cours Précédent	Cours du jour			Variation	Variation depuis l'origine	Cours Référence	Ecart maximum		Parité	Période de négociation	
		Volume	Valeur		Ouv.	Clôt.	Moy.				Bas	Haut		Début	Fin
TOTAL-Marché des droits															

Légende:
 (*) Dividende, PER, taux de rendement et variation annuelle ajustés par rapport au fractionnement du 29 novembre 2013: à raison de dix (10) actions nouvelles pour une (1) action ancienne.
 (**) Le capital de la société contient des actions de priorité convertibles au bout de 3 - 5 ans en actions ordinaires.
 Cours du jour: Ouv.: Ouverture Clôt.: Clôture Moy.: Moyen
 Mentions : NC: Non Coté Ex-c: Ex-coupon Ex-d: Ex-droit SP: Suspendu DIF: Différé Val-T: Valeur Théorique
 PER = Cours / BNPA selon les données disponibles Rdt. Net: Rendement net (DNPA / Cours)
 Comp.: 1 - Premier Compartiment 2 - Second Compartiment 3 - Compartiment de croissance
 Ratio de liquidité = Titres échangés / Volume des ordres de vente
 ▲ : Progression de l'indice sectoriel ▼ : Recul de l'indice sectoriel ■ : Stabilité de l'indice sectoriel

MARCHÉ DES OBLIGATIONS

lundi 31 mars 2014

Symbole	Titre	Séance de cotation		Cours Précédent	Cours du jour			Variation	Cours Référence	Ecart maximum		Valeur nominale	Coupon couru	Type Amort	Coupon d'intérêt		
		Volume	Valeur		Ouv.	Clôt.	Moy.			Bas	Haut				Période	Montant net	Eché.
OBLIGATIONS REGIONALES																	
BHB.O1	BHB 6.25% 2012-2017			9 158	NC	NC	NC		9 158	8 475	9 840	10 000	275,24	AC	A	587,5	11-oct
BIDC.O2	BIDC 6.75 % 2010-2017	800	7 983 200	9 900	9 970	9 980	9 979	0,81%	9 980	9 235	10 725	10 000	330,08	ACD	S	337,5	04 avr. / 04 oct.
BOAB.O2	BOA BENIN 6.20% 2009-2014			9 800	NC	NC	NC		9 800	9 065	10 535	10 000	448,68	AC	A	582,8	23-juin
BOABF.O2	BOA BURKINA F. 6,20% 2009-2014			10 000	NC	NC	NC		10 000	9 250	10 750	10 000	448,68	AC	A	582,8	23-juin
BOABF.O3	BOA BURKINA F. 6.25% 2012-2017			10 000	NC	NC	NC		10 000	9 250	10 750	10 000	275,24	AC	A	587,5	11-oct
BOAC.O1	BOA - CI 6.20% 2009-2014			9 900	NC	NC	NC		9 900	9 160	10 640	10 000	467,77	AC	A	607,6	23-juin
BOAC.O2	BOA - CI 6.25% 2012-2017			10 000	NC	NC	NC		10 000	9 250	10 750	10 000	286,95	AC	A	612,5	11-oct
BOAD.O9	BOAD 5% 2006-2014			10 000	NC	NC	NC		10 000	9 250	10 750	10 000	71,23	ACD	A	500,00	07-fevr
BOAD.O11	BOAD 5.95% 2012-2019			10 000	NC	NC	NC		10 000	9 250	10 750	10 000	40,75	ACD	A	595,00	06-mars
BOAM.O2	BOA MALI 6.50% 2009-2014			10 000	NC	NC	NC		10 000	9 250	10 750	10 000	435,36	AC	A	565,5	23-juin
BOAN.O1	BOA NIGER 6.50% 2009-2014			9 996	NC	NC	NC		9 996	9 250	10 745	10 000	470,39	AC	A	611,00	23-juin
BOAN.O2	BOA NIGER 6.25% 2012-2017			9 250	NC	NC	NC		9 250	8 560	9 940	10 000	275,24	AC	A	587,5	11-oct
BOAS.O1	BOA SENEGAL 6.50% 2009-2014			10 000	NC	NC	NC		10 000	9 250	10 750	10 000	470,39	IF	A	611,00	23-juin
BOAS.O2	BOA SENEGAL 6.50% 2012-2017			10 000	NC	NC	NC		10 000	9 250	10 750	10 000	286,25	IF	A	611,00	11-oct
CAAB.O3	CAA BENIN 6,50% 2011-2016	2 395	23 725 890	9 800	9 800	9 950	9 906	1,53%	9 950	9 205	10 695	10 000	252,88	ACD	A	650,00	09-nov
CRRH.O1	CRRH-UEMOA 6.10% 2012-2022			10 000	NC	NC	NC		10 000	9 250	10 750	10 000	77,51	AC	S	305,00	13 fév. / 13 août
CRRH.O2	CRRH-UEMOA 6.10% 2012-2024			10 000	NC	NC	NC		10 000	9 250	10 750	10 000	123,01	AC	S	305,00	17 janv. / 17 juil.
EOS.O3	ETAT SENEGAL 6.75% 2010-2015			5 000	NC	NC	NC		5 000	4 625	5 375	5 000	124,83	ACD	A	337,5	16-nov
EOS.O4	ETAT SENEGAL 6.70% 2012-2019	11 909	119 090 000	10 000	10 000	10 000	10 000	0,00%	10 000	9 250	10 750	10 000	196,41	ACD	A	670,00	14-déc
EOS.O5	ETAT SENEGAL 6.50% 2013-2023			9 898	NC	NC	NC		9 898	9 160	10 640	10 000	109,53	ACD	S	325,00	29 janv. / 29 juil.
EOT.O2	ETAT TOGOLAIS 6.50% 2011-2016			10 000	NC	NC	NC		10 000	9 250	10 750	10 000	28,49	ACD	A	650,00	15-mars
PAAC.O1	PAA 6.95% 2010-2017			6 930	NC	NC	NC		6 930	6 415	7 445	7 000	160,64	ACD	S	236,39	28 mai / 28 nov.
PADS.O2	PAD 7% 2010-2017			8 750	NC	NC	NC		8 750	8 095	9 405	8 750	144,53	ACD	S	265,71	22 juin / 22 déc.
PALC.O1	PALMCI 7% 2009-2016	1 260	12 598 740	9 998	9 999	9 999	9 999	0,01%	9 999	9 250	10 745	10 000	174,79	ACD	S	342,06	28 juin / 28 déc.
SHAF.O2	SHELTER AFRIQUE 6% 2008-2014			9 975	NC	NC	NC		9 975	9 230	10 720	10 000	213,70	ACD	S	297,53	21 mai / 21 nov.
SIFC.O1	SIFCA 6.90% 2013-2021			9 950	NC	NC	NC		9 950	9 205	10 695	10 000	435,36	ACD	A	676,2	08-août
TGTLT.O1	TOGO TELECOM 6.50% 2007-2014			2 000	NC	NC	NC		2 000	1 850	2 150	2 000	14,73	ACD	S	60,597	15 fév. / 15 août
TPBF.O2	TPBF 6.50% 2011-2016	180	1 764 000	9 775	9 800	9 800	9 800	0,26%	9 800	9 065	10 535	10 000	178,08	ACD	A	650,00	21-déc
TPBF.O3	TPBF 6.50% 2013-2020			10 000	NC	NC	NC		10 000	9 250	10 750	10 000	219,06	ACD	S	325,00	29 mai / 29 nov.
TPCI.O8	TPCI 6.95% 2009-2014			3 299	NC	NC	NC		3 299	3 055	3 545	3 333	151,06	ACD	A	231,66	05-août
TPCI.O10	TPCI 7% 2010-2017			9 800	NC	NC	NC		9 800	9 065	10 535	10 000	347,12	AC	A	700,00	01-oct
TPCI.O11	TPCI 6,5% 2011-2016	1 200	11 865 500	9 899	9 885	9 890	9 888	-0,09%	9 890	9 150	10 630	10 000	350,82	ACD	A	650,00	15-sept
TPCI.O12	TPCI 6.00% 2012-2015			10 000	NC	NC	NC		10 000	9 250	10 750	10 000	509,59	ACD	A	600,00	25-mai
TPCI.O13	TPCI 6.50% 2012-2017			9 899	NC	NC	NC		9 899	9 160	10 640	10 000	343,70	ACD	A	650,00	19-sept
TPCI.O14	TPCI 6.00% 2013-2016			10 000	NC	NC	NC		10 000	9 250	10 750	10 000	437,26	IF	A	600,00	08-juil
TOTAL		17 744	177 027 330														

OBLIGATIONS INTERNATIONALES																	
AFD.O1	AFD 5.25% 2008-2016			10 000	NC	NC	NC		10 000	9 250	10 750	10 000	27,33	IF	A	525,00	12-mars
TOTAL																	

TOTAL-Marché des obligations		17 744	177 027 330														
-------------------------------------	--	---------------	--------------------	--	--	--	--	--	--	--	--	--	--	--	--	--	--

Légende:

Cours du jour: Ouv.: Ouverture Clôt.: Clôture Moy.: Moyen
 Type Amort: Type d'Amortissement IF: In Fine AC: Amortissement Constant AD: Amortissement Dégressif ACD: Amortissement Constant Différé
 Période: Périodicité de paiement des coupons A: Annuelle S: Semestrielle T: Trimestrielle
 Eché.: Échéance de paiement des intérêts
 Mentions: NC: Non Coté Ex: Ex-coupon ou Ex-droit SP: Suspendu DIF: Différé