



BOURSE REGIONALE DES VALEURS MOBILIERES
Afrique de l'Ouest

BRVM 10	238,33
Variation:	↑ 0,91%
Variation / 31	↘ -3,25%
Dec. 2013:	
BRVM Composite	231,89
Variation:	↑ 0,62%
Variation / 31	↘ -0,06%
Dec. 2013:	

BULLETIN OFFICIEL DE LA COTE

Capitalisations	- Actions:	5 630,27
(en milliards de FCFA) :	- Obligations:	1 269,90

Volumes et valeurs transigés

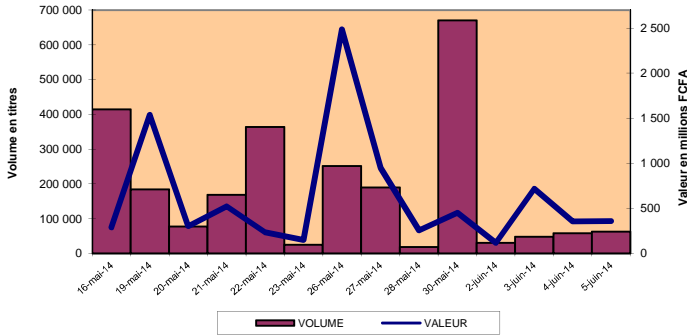

Evolution des indices

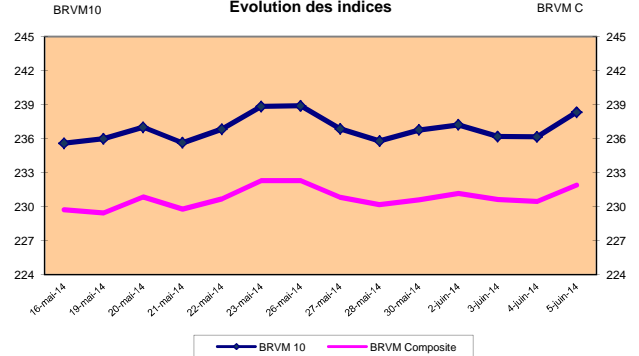

RESUME DE LA COTE

PLUS FORTES HAUSSES

FILTISAC COTE D'IVOIRE	Cours (en FCFA): 15 780	Variation: 7,49%
BERNABE COTE D'IVOIRE	Cours (en FCFA): 83 000	Variation: 7,44%
SMB COTE D'IVOIRE	Cours (en FCFA): 16 500	Variation: 3,03%
ONATEL BURKINA FASO	Cours (en FCFA): 7 805	Variation: 2,70%
SONATEL SENEGAL	Cours (en FCFA): 21 600	Variation: 1,17%

La BRVM a clôturé sa séance du jeudi 5 juin 2014 en hausse par rapport à la séance précédente. L'indice BRVM 10 est passé de 236,17 à 238,33 points, soit une hausse de 0,91%. L'indice BRVM Composite, pour sa part, a gagné 0,62% à 231,89 points contre 230,47 précédemment.

1. La valeur des transactions s'est établie à 357,32 millions de FCFA contre 353,47 millions de FCFA le mercredi dernier.
2. La capitalisation boursière du marché des actions se chiffre à 5 630,27 milliards de FCFA. Celle du marché obligataire s'élève à 1 269,90 milliards de FCFA.
3. Le titre le plus actif en volume est Ecobank Transnational Incorporated TG avec 33 945 actions échangées. Le titre le plus actif en valeur est ONATEL BF avec 162,62 millions de FCFA de transactions.

PLUS FORTES BAISES

BANK OF AFRICA BURKINA FASO	Cours (en FCFA): 83 000	Variation: -3,49%
BANK OF AFRICA COTE D'IVOIRE	Cours (en FCFA): 68 000	Variation: -2,86%
AIR LIQUIDE COTE D'IVOIRE	Cours (en FCFA): 16 700	Variation: -0,60%
PALM COTE D'IVOIRE	Cours (en FCFA): 16 995	Variation: -0,03%
CIE COTE D'IVOIRE	Cours (en FCFA): 45 000	Variation: -0,01%

TITRES LES PLUS ACTIFS

Titres	Volumes	Valeurs (en FCFA)
Ecobank Transnational Incorporated TOGO	33 945	1 454 937
ONATEL BURKINA FASO	20 688	162 619 605
FILTISAC COTE D'IVOIRE	3 299	47 985 050
SONATEL SENEGAL	2 497	53 556 185
BANK OF AFRICA COTE D'IVOIRE	588	39 984 000

Compartiments

Titres Echangés / Inscrits

Volumes

Valeurs (en FCFA)

Nombre de transactions

Nombre de Titres

Compartiments	Titres Echangés / Inscrits	Volumes	Valeurs (en FCFA)	Nombre de transactions	Nombre de Titres		
					Gains	Inchangés	Pertes
Actions	28 / 37	61 804	351 658 647	150	7	16	5
Droits	0 / 0	-	-	0	0	0	0
Obligations	2 / 40	566	5 660 000	10	1	1	0
Total	30 / 77	62 370	357 318 647	160	8	17	5

INFORMATIONS

- CIE CI - Paiement de dividende de 2 668,5 FCFA net par action, le 6/06/2014.
- SAPH CI - Paiement de dividende de 580,50 FCFA net par action, le 13/06/2014.
- SGB CI - Paiement de dividende de 3 268 FCFA net par action, le 17/06/2014.
- TRACTAFRIC MOTORS CI - Paiement de dividende de 11 250 FCFA net par action, le 20/06/2014.
- FILTISAC CI - Paiement de dividende de 550 FCFA net par action, le 24/06/2014.
- TRITURAF CI - Report de radiation de la cote.

INDICATEURS

Indices du jour	Ouverture	Clôture	Variation
BRVM 10	236,17	238,33	0,91%
BRVM Composite	230,47	231,89	0,62%
Ratio de liquidité:	14,52%		
PER moyen:	24,20		
Nombre de SGI participantes:	15 / 21		



BENIN
Tel: (229) 21 312 126
Fax: (229) 21 312 077
patioupke@brvm.org



BURKINA FASO
Tel: (226) 50 308 773
Fax: (226) 50 308 719
louedraogo@brvm.org



COTE D'IVOIRE
Tel: (225) 20 315 955
Fax: (225) 20 324 777
tbah@brvm.org



GUINEE-BISSAU
Tel: (245) 32 016 02
Fax: (245) 32 016 02
saliuba@hotmail.com



MALI
Tel: (223) 44 901 810
Fax: (223) 44 901 811
abocoum@brvm.org



NIGER
Tel: (227) 20 736 692
Fax: (227) 20 736 947
imagagi@brvm.org



SENEGAL
Tel: (221) 33 821 15 18
Fax: (221) 33 821 15 06
nksy@brvm.org



TOGO
Tel: (228) 22 212 305
Fax: (221) 22 212 341
natcholi@brvm.org

BOURSE REGIONALE DES VALEURS MOBILIERES

BRVM - Société Anonyme au capital de 3.062.040.000 CFA - RC: CI-ABJ-1997-B-208435-CC : 9819725 - E
Siège Social: Abidjan-CÔTE D'IVOIRE, Adresse: 18,Rue Joseph ANOMA (Rue des Banques)-Abidjan
Tél: +225 20 32 66 85/86, Fax: +225 20 32 66 84, Mail: brvm@brvm.org, Site Web: www.brvm.org

MARCHE DES ACTIONS

jeudi 5 juin 2014

Symbole	Titre	Séance de cotation		Cours Précédent	Cours du jour			Variation	Variation de l'année (31/12/2013)	Cours Référence	Ecart maximum		Dernier dividende Payé		Comp.	Rdt. Net	PER
		Volume	Valeur		Ouv.	Clôt.	Moy.				Bas	Haut	Montant net	Date			
SECTEUR - INDUSTRIE		169,6 points		0,56%													
CABC	SICABLE CI			75 000	NC	NC	NC		-26,33%	75 000	69 375	80 625	5 170	29-avr.-14	1 ^{er}	6,89%	10,93
FTSC	FILTISAC CI	3 299	47 985 050	14 680	14 000	15 780	14 545	7,49%	104,94%	15 780	14 600	16 960	355	22-juil.-13	1 ^{er}	2,25%	23,07
NEIC	NEI-CEDA CI	10	36 900	3 690	3 690	3 690	3 690	0,00%	-38,50%	3 690	3 415	3 965	225	28-juin-01	1 ^{er}	-	46,92
N TLC	NESTLE CI	1	75 000	75 000	75 000	75 000	75 000	0,00%	15,38%	75 000	69 375	80 625	630	12-août-11	2 ^{ème}	-	139,98
SEMC	CROWN SIEM CI	9	279 045	31 005	31 005	31 005	31 005	0,00%	-23,44%	31 005	28 680	33 330	1 215	30-sept.-13	2 ^{ème}	3,92%	153,83
SIVC	AIR LIQUIDE CI	102	1 703 400	16 800	16 700	16 700	16 700	-0,60%	4,74%	16 700	15 450	17 950	630	26-juil.-13	1 ^{er}	3,77%	15,40
SLBC	SOLIBRA CI			490 000	NC	NC	NC		22,50%	490 000	453 250	526 750	10 980	3-juin-13	1 ^{er}	2,24%	22,79
SMBC	SMB CI	2	33 000	16 015	16 500	16 500	16 500	3,03%	-17,48%	16 500	15 265	17 735	450	18-juil.-12	1 ^{er}	-	-
STBC	SITAB CI			115 000	NC	NC	NC		-6,96%	115 000	106 375	123 625	7 831	19-avr.-13	1 ^{er}	6,81%	13,18
TTRC	TRITURAF CI-Ste en Liquidation			490	SP	SP	SP			490	455	525	1 440	19-juil.-02	2 ^{ème}	ND	ND
UNLC	UNILEVER CI			54 575	NC	NC	NC		31,51%	54 575	50 485	58 665	1 233	9-juil.-12	2 ^{ème}	-	-
UNXC	UNIWAX CI	10	400 000	40 000	40 000	40 000	40 000	0,00%	2,56%	40 000	37 000	43 000	846	15-juil.-13	2 ^{ème}	2,12%	26,07
TOTAL		3 433	50 512 395														
SECTEUR - SERVICES PUBLICS		644,34 points		1,25%													
CIEC	CIE CI	50	2 250 135	45 005	45 005	45 000	45 003	-0,01%	-27,42%	45 000	41 625	48 375	2 668,5	6-juin-14	1 ^{er}	5,93%	15,21
ONTBF	ONATEL BF (*)	20 688	162 619 605	7 600	7 790	7 805	7 861	2,70%	27,95%	7 805	7 220	8 390	994	2-juin-14	1 ^{er}	12,74%	13,03
SDCC	SOE CI	3	159 000	53 000	53 000	53 000	53 000	0,00%	-35,05%	53 000	49 025	56 975	3 510	3-juin-13	1 ^{er}	6,62%	19,49
SNTS	SONATEL SN	2 497	53 556 185	21 350	21 350	21 600	21 448	1,17%	7,73%	21 600	19 980	23 220	1 395	6-mai-14	1 ^{er}	6,46%	11,39
TOTAL		23 238	218 584 925														
SECTEUR - FINANCES		74,99 points		-0,33%													
BICC	BICI CI	4	280 000	70 000	70 000	70 000	70 000	0,00%	16,67%	70 000	64 750	75 250	2 443	19-juin-13	1 ^{er}	3,49%	12,59
BOAB	BANK OF AFRICA BN	237	13 983 000	59 000	59 000	59 000	59 000	0,00%	-1,91%	59 000	54 575	63 425	3 576	15-mai-14	1 ^{er}	6,06%	10,74
BOABF	BANK OF AFRICA BF	50	4 150 000	86 000	83 000	83 000	83 000	-3,49%	2,47%	83 000	76 775	89 225	6 209	23-avr.-14	1 ^{er}	7,48%	8,17
BOAC	BANK OF AFRICA CI	588	39 984 000	70 000	68 000	68 000	68 000	-2,86%	5,43%	68 000	62 900	73 100	4 400	8-mai-14	1 ^{er}	6,47%	9,69
BOAN	BANK OF AFRICA NG	10	590 100	59 005	59 010	59 010	59 010	0,01%	36,60%	59 010	54 585	63 435	2 960	8-mai-14	1 ^{er}	5,02%	12,98
ETIT	ECOBANK TRANS. INCORP. TG (**)	33 945	1 454 937	43	43	43	43	0,00%	-15,69%	43	40	46	1 992	19-juil.-13	1 ^{er}	4,63%	10,64
SAFC	SAFCA CI			28 240	NC	NC	NC		-21,56%	28 240	26 125	30 355	1 440	29-juil.-11	1 ^{er}	-	5,27
SGBC	SGB CI	3	210 000	70 000	70 000	70 000	70 000	0,00%	-6,67%	70 000	64 750	75 250	5 744	16-juil.-13	1 ^{er}	8,21%	16,69
TOTAL		34 837	60 652 037														
SECTEUR - TRANSPORT		960,46 points		0,00%													
SDSC	BOLLORE AFRICA LOGISTICS CI	39	7 605 000	195 000	195 000	195 000	195 000	0,00%	21,88%	195 000	180 375	209 625	7 562	6-juin-13	1 ^{er}	3,88%	25,85
SVOC	MOVIS CI			8 105	NC	NC	NC		17,46%	8 105	7 500	8 710	270	5-juil.-99	2 ^{ème}	-	-
TOTAL		39	7 605 000														
SECTEUR - AGRICULTURE		253,77 points		-0,02%													
PALC	PALM CI	43	730 785	17 000	16 995	16 995	16 995	-0,03%	-19,07%	16 995	15 725	18 265	1 260	30-mai-14	2 ^{ème}	7,41%	11,91
SICC	SICOR CI			4 735	NC	NC	NC		42,19%	4 735	4 380	5 090	1 919	25-sept.-00	1 ^{er}	-	-
SOGC	SOGB CI	15	535 500	35 700	35 700	35 700	35 700	0,00%	-33,27%	35 700	33 025	38 375	3 780	29-juil.-13	1 ^{er}	10,59%	13,20
SPHC	SAPH CI	56	1 053 880	19 000	19 000	19 000	18 819	0,00%	-43,95%	19 000	17 575	20 425	1 440	5-juil.-13	1 ^{er}	7,58%	7,09
TOTAL		114	2 320 165														
SECTEUR - DISTRIBUTION		251,29 points		0,74%													
ABJC	SERVAIR ABIDJAN CI			917 375	22 895	23 000	22 895	0,00%	-0,50%	22 895	21 180	24 610	225	13-juil.-00	1 ^{er}	-	19,19
BNBC	BERNABE CI	24	1 967 750	77 255	82 000	83 000	81 990	7,44%	-5,14%	83 000	76 775	89 225	4 905	1-juil.-13	1 ^{er}	5,91%	13,68
CFAC	CFAO CI	8	344 000	43 000	43 000	43 000	43 000	0,00%	9,69%	43 000	39 775	46 225	1 629	27-juin-13	2 ^{ème}	3,79%	22,91
PRSC	TRACTAFRIC MOTORS CI	26	4 420 000	170 000	170 000	170 000	170 000	0,00%	51,79%	170 000	157 250	182 750	10 710	6-juin-13	1 ^{er}	6,30%	13,17
SHEC	VIVO ENERGY CI	25	1 125 000	45 000	45 000	45 000	45 000	0,00%	-25,25%	45 000	41 625	48 375	535,5	30-sept.-13	2 ^{ème}	1,19%	18,63
T TLC	TOTAL CI	20	3 210 000	160 000	160 500	160 500	160 500	0,31%	-14,17%	160 500	148 465	172 535	7 200	4-juil.-13	1 ^{er}	4,49%	13,53
TOTAL		143	11 984 125														
AUTRES SECTEURS		285,49 points		0,00%													
STAC	SETAO CI			23 125	NC	NC	NC		44,53%	23 125	21 395	24 855			2 ^{ème}	-	17,18
TOTAL																	
TOTAL - Marché des actions		61 804	351 658 647														

MARCHE DES DROITS

Symbole	Titre	Séance de cotation		Cours Précédent	Cours du jour			Variation	Variation depuis l'origine	Cours Référence	Ecart maximum		Parité	Période de négociation	
		Volume	Valeur		Ouv.	Clôt.	Moy.				Bas	Haut		Début	Fin
TOTAL-Marché des droits															

Légende:
 (*) Dividende, PER, taux de rendement et variation annuelle ajustés par rapport au fractionnement du 29 novembre 2013: à raison de dix (10) actions nouvelles pour une (1) action ancienne.
 (**) Le capital de la société contient des actions de priorité convertibles au bout de 3 - 5 ans en actions ordinaires.
 Cours du jour: Ouv.: Ouverture Clôt.: Clôture Moy.: Moyen
 Mentions : NC: Non Coté Ex-c: Ex-coupon Ex-d: Ex-droit SP: Suspendu DIF: Différé Val-T: Valeur Théorique
 PER = Cours / BNPA selon les données disponibles Rdt. Net: Rendement net (DNPA / Cours)
 Comp.: 1 - Premier Compartiment 2 - Second Compartiment 3 - Compartiment de croissance
 Ratio de liquidité = Titres échangés / Volume des ordres de vente
 : Progression de l'indice sectoriel : Recul de l'indice sectoriel : Stabilité de l'indice sectoriel

MARCHE DES OBLIGATIONS

jeudi 5 juin 2014

Symbole	Titre	Séance de cotation		Cours Précédent	Cours du jour			Variation	Cours Référence	Ecart maximum		Valeur nominale	Coupon couru	Type Amort	Coupon d'intérêt		
		Volume	Valeur		Ouv.	Clôt.	Moy.			Bas	Haut				Période	Montant net	Eché.
OBLIGATIONS REGIONALES																	
BHB.O1	BHB 6.25% 2012-2017			9 158	NC	NC	NC		9 158	8 475	9 840	10 000	381,47	AC	A	587,5	11-oct
BIDC.O2	BIDC 6.75 % 2010-2017			10 000	NC	NC	NC		10 000	9 250	10 750	10 000	114,66	ACD	S	338,42	04 avr. / 04 oct.
BOAB.O2	BOA BENIN 6.20% 2009-2014			10 000	NC	NC	NC		10 000	9 250	10 750	10 000	554,06	AC	A	582,8	23-juin
BOABF.O2	BOA BURKINA F. 6,20% 2009-2014			10 000	NC	NC	NC		10 000	9 250	10 750	10 000	554,06	AC	A	582,8	23-juin
BOABF.O3	BOA BURKINA F. 6.25% 2012-2017			10 000	NC	NC	NC		10 000	9 250	10 750	10 000	381,47	AC	A	587,5	11-oct
BOAC.O1	BOA - CI 6.20% 2009-2014			9 900	NC	NC	NC		9 900	9 160	10 640	10 000	577,64	AC	A	607,6	23-juin
BOAC.O2	BOA - CI 6.25% 2012-2017			10 000	NC	NC	NC		10 000	9 250	10 750	10 000	397,71	AC	A	612,5	11-oct
BOAD.O9	BOAD 5% 2006-2014			10 000	NC	NC	NC		10 000	9 250	10 750	10 000	161,64	ACD	A	500,00	07-fevr
BOAD.O11	BOAD 5.95% 2012-2019			10 000	NC	NC	NC		10 000	9 250	10 750	10 000	148,34	ACD	A	595,00	06-mars
BOAM.O2	BOA MALI 6.50% 2009-2014			10 000	NC	NC	NC		10 000	9 250	10 750	10 000	537,61	AC	A	565,5	23-juin
BOAN.O1	BOA NIGER 6.50% 2009-2014			9 996	NC	NC	NC		9 996	9 250	10 745	10 000	580,87	AC	A	611,00	23-juin
BOAN.O2	BOA NIGER 6.25% 2012-2017			9 250	NC	NC	NC		9 250	8 560	9 940	10 000	381,47	AC	A	587,5	11-oct
BOAS.O1	BOA SENEGAL 6.50% 2009-2014			10 000	NC	NC	NC		10 000	9 250	10 750	10 000	580,87	IF	A	611,00	23-juin
BOAS.O2	BOA SENEGAL 6.50% 2012-2017			10 000	NC	NC	NC		10 000	9 250	10 750	10 000	396,73	IF	A	611,00	11-oct
CAAB.O3	CAA BENIN 6,50% 2011-2016	446	4 460 000	9 999	10 000	10 000	10 000	0,01%	10 000	9 250	10 750	10 000	370,41	ACD	A	650,00	09-nov
CRRH.O1	CRRH-UEMOA 6.10% 2012-2022			10 000	NC	NC	NC		10 000	9 250	10 750	10 000	188,73	AC	S	305,00	13 fév. / 13 août
CRRH.O2	CRRH-UEMOA 6.10% 2012-2024			10 000	NC	NC	NC		10 000	9 250	10 750	10 000	234,23	AC	S	305,00	17 janv. / 17 juil.
CRRH.O3	CRRH-UEMOA 6% 2013-2023			10 000	NC	NC	NC		10 000	9 250	10 750	10 000	65,57	AC	S	300,00	26 avr. / 26 oct.
EOS.O3	ETAT SENEGAL 6.75% 2010-2015			5 000	NC	NC	NC		5 000	4 625	5 375	5 000	185,86	ACD	A	337,5	16-nov
EOS.O4	ETAT SENEGAL 6.70% 2012-2019			10 000	NC	NC	NC		10 000	9 250	10 750	10 000	317,56	ACD	A	670,00	14-déc
EOS.O5	ETAT SENEGAL 6.50% 2013-2023			9 800	NC	NC	NC		9 800	9 065	10 535	10 000	228,04	ACD	S	325,00	29 janv. / 29 juil.
EOT.O2	ETAT TOGOLAIS 6.50% 2011-2016			10 000	NC	NC	NC		10 000	9 250	10 750	10 000	146,03	ACD	A	650,00	15-mars
ORGT.O1	ORAGROUP 6.75% 2013-2019			10 000	NC	NC	NC		10 000	9 250	10 750	10 000	1,84	ACD	S	337,5	04 juin / 04 déc.
PAAC.O1	PAA 6.95% 2010-2017			6 857	NC	NC	NC		6 857	6 345	7 370	6 000	8,96	ACD	S	205,98	28 mai / 28 nov.
PADS.O2	PAD 7% 2010-2017			8 750	NC	NC	NC		8 750	8 095	9 405	8 750	240,89	ACD	S	265,71	22 juin / 22 déc.
PALC.O1	PALMCI 7% 2009-2016			10 000	NC	NC	NC		10 000	9 250	10 750	10 000	298,83	ACD	S	342,06	28 juin / 28 déc.
SHAF.O2	SHELTER AFRIQUE 6% 2008-2014			10 000	NC	NC	NC		10 000	9 250	10 750	10 000	24,66	ACD	S	302,47	21 mai / 21 nov.
SHAF.O3	SHELTER AFRIQUE 6.6% 2014-2021	120	1 200 000		10 000	10 000	10 000	0,00%	10 000	9 250	10 750	10 000	176,85	ACD	S	330,00	28 fév. / 28 août.
SIFC.O1	SIFCA 6.90% 2013-2021			10 000	NC	NC	NC		10 000	9 250	10 750	10 000	557,63	ACD	A	676,2	08-août
TGTLT.O1	TOGO TELECOM 6.50% 2007-2014			2 000	NC	NC	NC		2 000	1 850	2 150	2 000	36,83	ACD	S	60,597	15 fév. / 15 août.
TPBF.O2	TPBF 6.50% 2011-2016			9 800	NC	NC	NC		9 800	9 065	10 535	10 000	295,62	ACD	A	650,00	21-déc
TPBF.O3	TPBF 6.50% 2013-2020			10 000	NC	NC	NC		10 000	9 250	10 750	10 000	12,36	ACD	S	325,00	29 mai / 29 nov.
TPCI.O8	TPCI 6.95% 2009-2014			3 199	NC	NC	NC		3 199	2 960	3 435	3 333	192,94	ACD	A	231,66	05-août
TPCI.O10	TPCI 7% 2010-2017			9 900	NC	NC	NC		9 900	9 160	10 640	10 000	473,70	AC	A	700,00	01-oct
TPCI.O11	TPCI 6,5% 2011-2016			9 950	NC	NC	NC		9 950	9 205	10 695	10 000	468,36	ACD	A	650,00	15-sept
TPCI.O12	TPCI 6.00% 2012-2015			10 000	NC	NC	NC		10 000	9 250	10 750	10 000	18,08	ACD	A	600,00	25-mai
TPCI.O13	TPCI 6.50% 2012-2017			9 799	NC	NC	NC		9 799	9 065	10 530	10 000	461,23	ACD	A	650,00	19-sept
TPCI.O14	TPCI 6.00% 2013-2016			10 000	NC	NC	NC		10 000	9 250	10 750	10 000	545,75	IF	A	600,00	08-juil
TPCI.O15	TPCI 6.30% 2013-2018			10 000	NC	NC	NC		10 000	9 250	10 750	10 000	3,44	ACD	S	315,00	03 juin / 03 dec.
TOTAL		566	5 660 000														
OBLIGATIONS INTERNATIONALES																	
AFD.O1	AFD 5.25% 2008-2016			10 000	NC	NC	NC		10 000	9 250	10 750	10 000	122,26	IF	A	525,00	12-mars
TOTAL																	
TOTAL-Marché des obligations		566	5 660 000														

Légende:

Cours du jour: Ouv.: Ouverture Clôt.: Clôture Moy.: Moyen
 Type Amort: Type d'Amortissement IF: In Fine AC: Amortissement Constant AD: Amortissement Dégressif ACD: Amortissement Constant Différé
 Période: Périodicité de paiement des coupons A: Annuelle S: Semestrielle T: Trimestrielle
 Eché.: Échéance de paiement des intérêts
 Mentions: NC: Non Coté Ex: Ex-coupon ou Ex-droit SP: Suspendu DIF: Différé