



BOURSE REGIONALE DES VALEURS MOBILIERES
Afrique de l'Ouest

BRVM 10	238,20
Variation:	↘ -0,34%
Variation / 31	↘ -3,30%
Dec. 2013:	
BRVM Composite	232,10
Variation:	↘ -0,09%
Variation / 31	↗ 0,03%
Dec. 2013:	

Capitalisations	- Actions:	5 635,43
(en milliards de FCFA) :	- Obligations:	1 271,86

Volumes et valeurs transigés

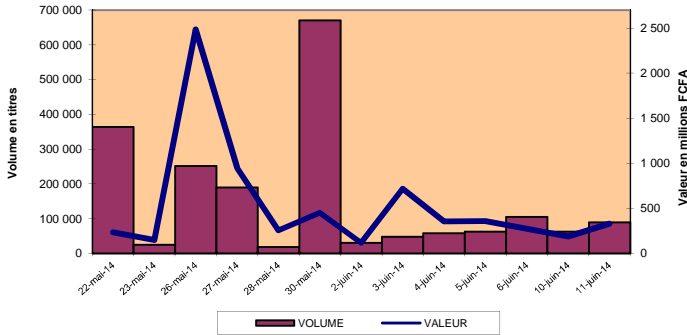

Evolution des indices

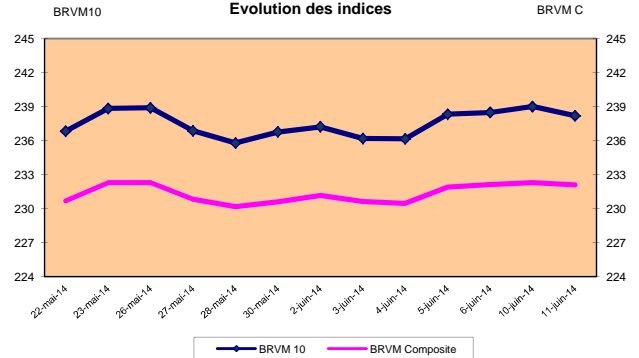

RESUME DE LA COTE

La BRVM a clôturé sa séance du mercredi 11 juin 2014 en baisse par rapport à la séance précédente. L'indice BRVM 10 est passé de 239,01 à 238,20 points, soit une baisse de 0,34%. L'indice BRVM Composite, pour sa part, a cédé 0,09% à 232,10 points contre 232,30 précédemment.

1. La valeur des transactions s'est établie à 330,12 millions de FCFA contre 187,56 millions de FCFA le mardi dernier.
2. La capitalisation boursière du marché des actions se chiffre à 5 635,43 milliards de FCFA. Celle du marché obligataire s'élève à 1 271,86 milliards de FCFA.
3. Le titre le plus actif en volume est Ecobank Transnational Incorporated TG avec 75 786 actions échangées. Le titre le plus actif en valeur est SONATEL SN avec 178,55 millions de FCFA de transactions.

PLUS FORTES HAUSSES

SITAB COTE D'IVOIRE	Cours (en FCFA): 123 000	Variation: 6,96%
TOTAL COTE D'IVOIRE	Cours (en FCFA): 170 000	Variation: 5,92%
AIR LIQUIDE COTE D'IVOIRE	Cours (en FCFA): 17 500	Variation: 4,79%
SGB COTE D'IVOIRE	Cours (en FCFA): 72 000	Variation: 2,85%
BOLLORE AF. LOGISTICS COTE D'IVOIRE	Cours (en FCFA): 200 005	Variation: 2,57%

PLUS FORTES BAISSSES

CFAO COTE D'IVOIRE	Cours (en FCFA): 42 465	Variation: -7,48%
BANK OF AFRICA COTE D'IVOIRE	Cours (en FCFA): 69 000	Variation: -6,50%
PALM COTE D'IVOIRE	Cours (en FCFA): 16 505	Variation: -2,91%
BERNABE COTE D'IVOIRE	Cours (en FCFA): 86 500	Variation: -2,80%
Ecobank Trans. Incorp. TOGO	Cours (en FCFA): 42	Variation: -2,33%

TITRES LES PLUS ACTIFS

Titres	Volumes	Valeurs (en FCFA)
Ecobank Transnational Incorporated TOGO	75 786	3 251 029
SONATEL SENEGAL	8 224	178 553 000
PALM 7% 2009-2016	1 200	11 880 000
ONATEL BURKINA FASO	1 075	8 535 545
AIR LIQUIDE COTE D'IVOIRE	706	11 921 120

Compartiments	Titres Echangés / Inscrits	Volumes	Valeurs (en FCFA)	Nombre de transactions	Nombre de Titres		
					Gains	Inchangés	Pertes
Actions	28 / 37	87 989	316 569 374	216	11	10	7
Droits	0 / 0	-	-	0	0	0	0
Obligations	9 / 40	1 502	13 545 930	15	1	6	2
Total	37 / 77	89 491	330 115 304	231	12	16	9

INFORMATIONS

- SAPH CI - Paiement de dividende de 580,50 FCFA net par action, le 13/06/2014.
- SGB CI - Paiement de dividende de 3 268 FCFA net par action, le 17/06/2014.
- TRACTAFRIC MOTORS CI - Paiement de dividende de 11 250 FCFA net par action, le 20/06/2014.
- SODE CI - Paiement de dividende de 2 430 FCFA net par action, le 23/06/2014.
- FILTISAC CI - Paiement de dividende de 550 FCFA net par action, le 24/06/2014.
- TRITURAF CI - Report de radiation de la cote.

INDICATEURS

Indices du jour	Ouverture	Clôture	Variation
BRVM 10	239,07	238,20	-0,36%
BRVM Composite	232,35	232,10	-0,11%
Ratio de liquidité:	15,72%		
PER moyen:	24,28		
Nombre de SGI participantes:	18 / 21		



BENIN
Tel: (229) 21 312 126
Tel: (229) 21 312 077
patioukpe@brvm.org



BURKINA FASO
Tel: (226) 50 308 773
Fax: (226) 50 308 719
louedraogo@brvm.org



COTE D'IVOIRE
Tel: (225) 20 315 995
Fax: (225) 20 324 777
tbah@brvm.org



GUINEE-BISSAU
Tel: (245) 32 016 02
Fax: (245) 32 016 02
saliuba@hotmail.com



MALI
Tel: (223) 44 901 810
Fax: (223) 44 901 811
abocoum@brvm.org



NIGER
Tel: (227) 20 736 692
Fax: (227) 20 736 947
imagagi@brvm.org



SENEGAL
Tel: (221) 33 821 15 18
Fax: (221) 33 821 15 06
nkys@brvm.org



TOGO
Tel: (228) 22 212 305
Fax: (221) 22 212 341
natcholi@brvm.org

BOURSE REGIONALE DES VALEURS MOBILIERES

BRVM - Société Anonyme au capital de 3.062.040.000 CFA - RC: CI-ABJ-1997-B-208435-CC : 9819725 - E
Siège Social: Abidjan-CÔTE D'IVOIRE, Adresse: 18,Rue Joseph ANOMA (Rue des Banques)-Abidjan
Tél: +225 20 32 66 85/86, Fax: +225 20 32 66 84, Mail: brvm@brvm.org, Site Web: www.brvm.org

MARCHE DES ACTIONS

mercredi 11 juin 2014

Symbole	Titre	Séance de cotation		Cours Précédent	Cours du jour			Variation	Variation de l'année (31/12/2013)	Cours Référence	Ecart maximum		Dernier dividende Payé		Comp.	Rdt. Net	PER
		Volume	Valeur		Ouv.	Clôt.	Moy.				Bas	Haut	Montant net	Date			
SECTEUR - INDUSTRIE		169,76 points		0,69%													
CABC	SICABLE CI	11	814 055	74 000	74 005	74 005	74 005	0,01%	-27,30%	74 005	68 455	79 555	5 170	29-avr.-14	1 ^{er}	6,99%	10,78
FTSC	FILTISAC CI	418	7 522 275	18 000	17 995	18 000	17 996	0,00%	133,77%	18 000	16 650	19 350	355	22-juil.-13	1 ^{er}	1,97%	26,31
NEIC	NEI-CEDA CI	77	284 290	3 695	3 695	3 695	3 692	0,00%	-38,42%	3 695	3 420	3 970	225	28-juin-01	1 ^{er}	-	46,99
NTLC	NESTLE CI	2	149 000	75 000	74 000	75 000	74 500	0,00%	15,38%	75 000	69 375	80 625	630	12-août-11	2 ^{ème}	-	139,98
SEMC	CROWN SIEM CI			31 005	NC	NC	NC		-23,44%	31 005	28 680	33 330	1 215	30-sept.-13	2 ^{ème}	3,92%	153,83
SIVC	AIR LIQUIDE CI	706	11 921 120	16 700	16 795	17 500	16 885	4,79%	9,75%	17 500	16 190	18 810	630	26-juil.-13	1 ^{er}	3,60%	16,14
SLBC	SOLIBRA CI			490 000	NC	NC	NC		22,50%	490 000	453 250	526 750	10 980	3-juin-13	1 ^{er}	2,24%	22,79
SMBC	SMB CI			16 490	NC	NC	NC		-17,53%	16 490	15 255	17 725	450	18-juil.-12	1 ^{er}	-	-
STBC	SITAB CI	29	3 567 000	115 000	123 000	123 000	123 000	6,96%	-0,49%	123 000	113 775	132 225	7 831	19-avr.-13	1 ^{er}	6,37%	14,09
TTRC	TRITURAF CI-Ste en Liquidation			490	SP	SP	SP			490	455	525	1 440	19-juil.-02	2 ^{ème}	ND	ND
UNLC	UNILEVER CI	5	228 850	46 700	45 770	45 770	45 770	-1,99%	10,29%	45 770	42 340	49 200	1 233	9-juil.-12	2 ^{ème}	-	-
UNXC	UNIWAX CI	2	78 400	40 000	39 200	39 200	39 200	-2,00%	0,51%	39 200	36 260	42 140	846	15-juil.-13	2 ^{ème}	2,16%	25,55
TOTAL		1 250	24 564 990														
SECTEUR - SERVICES PUBLICS		645,09 points		0,09%													
CIEC	CIE CI	60	2 700 000	45 000	45 000	45 000	45 000	0,00%	-27,42%	45 000	41 625	48 375	2 668,5	6-juin-14	1 ^{er}	5,93%	15,21
ONTBF	ONATEL BF (*)	1 075	8 535 545	7 800	8 000	7 850	7 940	0,64%	28,69%	7 850	7 265	8 435	994	2-juil.-14	1 ^{er}	12,66%	13,11
SDCC	SOE CI	277	14 681 000	53 000	53 000	53 000	53 000	0,00%	-35,05%	53 000	49 025	56 975	3 510	3-juin-13	1 ^{er}	6,62%	19,49
SNTS	SONATEL SN	8 224	178 553 000	21 610	21 650	21 615	21 711	0,02%	7,81%	21 615	19 995	23 235	1 395	6-mai-14	1 ^{er}	6,45%	11,40
TOTAL		9 636	204 469 545														
SECTEUR - FINANCES		74,54 points		-1,11%													
BICC	BICI CI			70 000	NC	NC	NC		16,67%	70 000	64 750	75 250	2 443	19-juin-13	1 ^{er}	3,49%	12,59
BOAB	BANK OF AFRICA BN	6	354 000	59 000	59 000	59 000	59 000	0,00%	-1,91%	59 000	54 575	63 425	3 576	15-mai-14	1 ^{er}	6,06%	10,74
BOABF	BANK OF AFRICA BF	229	19 003 000	83 000	83 000	83 000	82 983	0,00%	2,47%	83 000	76 775	89 225	6 209	23-avr.-14	1 ^{er}	7,48%	8,17
BOAC	BANK OF AFRICA CI	60	4 182 000	73 800	73 200	69 000	69 700	-6,50%	6,98%	69 000	63 825	74 175	4 400	8-mai-14	1 ^{er}	6,38%	9,84
BOAN	BANK OF AFRICA NG	21	1 302 000	62 000	62 000	62 000	62 000	0,00%	43,52%	62 000	57 350	66 650	2 960	8-mai-14	1 ^{er}	4,77%	13,64
ETIT	ECOBANK TRANS. INCORP. TG (**)	75 786	3 251 029	43	43	42	43	-2,33%	-17,65%	42	39	45	1 992	19-juil.-13	1 ^{er}	4,74%	10,39
SAFC	SAFCA CI			30 355	NC	NC	NC		-15,68%	30 355	28 080	32 630	1 440	29-juil.-11	1 ^{er}	-	5,67
SGBC	SGB CI	414	29 643 235	70 005	70 105	72 000	71 602	2,85%	-4,00%	72 000	66 600	77 400	5 744	16-juil.-13	1 ^{er}	7,98%	17,16
TOTAL		76 516	57 735 264														
SECTEUR - TRANSPORT		985,8 points		2,48%													
SDSC	BOLLORE AFRICA LOGISTICS CI	39	7 838 675	195 000	209 625	200 005	200 992	2,57%	25,00%	200 005	185 005	215 005	7 562	6-juin-13	1 ^{er}	3,78%	22,16
SVOC	MOVIS CI			8 500	NC	NC	NC		23,19%	8 500	7 865	9 135	270	5-juil.-99	2 ^{ème}	-	-
TOTAL		39	7 838 675														
SECTEUR - AGRICULTURE		249,41 points		-1,25%													
PALC	PALM CI	206	3 486 785	17 000	17 000	16 505	16 926	-2,91%	-21,40%	16 505	15 270	17 740	1 260	30-mai-14	2 ^{ème}	7,63%	11,57
SICC	SICOR CI			4 735	NC	NC	NC		42,19%	4 735	4 380	5 090	1 919	25-sept.-00	1 ^{er}	-	-
SOGC	SOGB CI	40	1 379 000	35 000	34 300	35 000	34 475	0,00%	-34,58%	35 000	32 375	37 625	3 780	29-juil.-13	1 ^{er}	10,80%	12,94
SPHC	SAPH CI	157	2 983 000	19 000	19 000	19 000	19 000	0,00%	-43,95%	19 000	17 575	20 425	5 811	13-juin-14	1 ^{er}	3,06%	7,09
TOTAL		403	7 848 785														
SECTEUR - DISTRIBUTION		259,08 points		0,29%													
ABJC	SERVAIR ABIDJAN CI	20	460 000	22 895	23 000	23 000	23 000	0,46%	-0,04%	23 000	21 275	24 725	225	13-juil.-00	1 ^{er}	-	19,28
BNBC	BERNABE CI	40	3 465 500	88 995	87 000	86 500	86 638	-2,80%	-1,14%	86 500	80 015	92 985	4 905	1-juil.-13	1 ^{er}	5,67%	14,25
CFAC	CFAO CI	1	42 465	45 900	42 465	42 465	42 465	-7,48%	8,33%	42 465	39 285	45 645	1 629	27-juin-13	2 ^{ème}	3,84%	22,63
PRSC	TRACTAFRIC MOTORS CI	20	3 440 000	170 000	170 000	174 000	172 000	2,35%	55,36%	174 000	160 950	187 050	10 710	6-juin-13	1 ^{er}	6,16%	13,48
SHEC	VIVO ENERGY CI	32	1 504 000	46 000	47 000	47 000	47 000	2,17%	-21,93%	47 000	43 475	50 525	535,5	30-sept.-13	2 ^{ème}	1,14%	19,46
TTLIC	TOTAL CI	32	5 200 150	160 500	162 005	170 000	162 505	5,92%	-9,09%	170 000	157 250	182 750	7 200	4-juil.-13	1 ^{er}	4,24%	14,33
TOTAL		145	14 112 115														
AUTRES SECTEURS		264,14 points		0,00%													
STAC	SETAO CI			21 395	NC	NC	NC		33,72%	21 395	19 795	22 995			2 ^{ème}	-	15,90
TOTAL																	
TOTAL - Marché des actions		87 989	316 569 374														

MARCHE DES DROITS

Symbole	Titre	Séance de cotation		Cours Précédent	Cours du jour			Variation	Variation depuis l'origine	Cours Référence	Ecart maximum		Parité	Période de négociation	
		Volume	Valeur		Ouv.	Clôt.	Moy.				Bas	Haut		Début	Fin
TOTAL-Marché des droits															

Légende:
 (*) Dividende, PER, taux de rendement et variation annuelle ajustés par rapport au fractionnement du 29 novembre 2013: à raison de dix (10) actions nouvelles pour une (1) action ancienne.
 (**) Le capital de la société contient des actions de priorité convertibles au bout de 3 - 5 ans en actions ordinaires.
 Cours du jour: Ouv.: Ouverture Clôt.: Clôture Moy.: Moyen
 Mentions : NC: Non Coté Ex-c: Ex-coupon Ex-d: Ex-droit SP: Suspendu DIF: Différé Val-T: Valeur Théorique
 PER = Cours / BNPA selon les données disponibles Rdt. Net: Rendement net (DNPA / Cours)
 Comp.: 1 - Premier Compartiment 2 - Second Compartiment 3 - Compartiment de croissance
 Ratio de liquidité = Titres échangés / Volume des ordres de vente
 : Progression de l'indice sectoriel : Recul de l'indice sectoriel : Stabilité de l'indice sectoriel

MARCHÉ DES OBLIGATIONS

mercredi 11 juin 2014

Symbole	Titre	Séance de cotation		Cours Précédent	Cours du jour			Variation	Cours Référence	Ecart maximum		Valeur nominale	Coupon couru	Type Amort	Coupon d'intérêt		
		Volume	Valeur		Ouv.	Clôt.	Moy.			Bas	Haut				Période	Montant net	Eché.
OBLIGATIONS REGIONALES																	
BHB.O1	BHB 6.25% 2012-2017			9 158	NC	NC	NC		9 158	8 475	9 840	10 000	391,13	AC	A	587,5	11-oct
BIDC.O2	BIDC 6.75 % 2010-2017	47	470 000	10 000	10 000	10 000	10 000	0,00%	10 000	9 250	10 750	10 000	125,75	ACD	S	338.42	04 avr. / 04 oct.
BOAB.O2	BOA BENIN 6.20% 2009-2014			10 000	NC	NC	NC		10 000	9 250	10 750	10 000	563,64	AC	A	582.8	23-juin
BOABF.O2	BOA BURKINA F. 6.20% 2009-2014			10 000	NC	NC	NC		10 000	9 250	10 750	10 000	563,64	AC	A	582.8	23-juin
BOABF.O3	BOA BURKINA F. 6.25% 2012-2017			10 000	NC	NC	NC		10 000	9 250	10 750	10 000	391,13	AC	A	587.5	11-oct
BOAC.O1	BOA - CI 6.20% 2009-2014			9 900	NC	NC	NC		9 900	9 160	10 640	10 000	587,62	AC	A	607.6	23-juin
BOAC.O2	BOA - CI 6.25% 2012-2017			10 000	NC	NC	NC		10 000	9 250	10 750	10 000	407,77	AC	A	612.5	11-oct
BOAD.O9	BOAD 5% 2006-2014			10 000	NC	NC	NC		10 000	9 250	10 750	10 000	169,86	ACD	A	500,00	07-fevr
BOAD.O11	BOAD 5.95% 2012-2019			10 000	NC	NC	NC		10 000	9 250	10 750	10 000	158,12	ACD	A	595,00	06-mars
BOAM.O2	BOA MALI 6.50% 2009-2014			10 000	NC	NC	NC		10 000	9 250	10 750	10 000	546,91	AC	A	565.5	23-juin
BOAN.O1	BOA NIGER 6.50% 2009-2014			9 996	NC	NC	NC		9 996	9 250	10 745	10 000	590,91	AC	A	611,00	23-juin
BOAN.O2	BOA NIGER 6.25% 2012-2017			9 250	NC	NC	NC		9 250	8 560	9 940	10 000	391,13	AC	A	587.5	11-oct
BOAS.O1	BOA SENEGAL 6.50% 2009-2014			10 000	NC	NC	NC		10 000	9 250	10 750	10 000	590,91	IF	A	611,00	23-juin
BOAS.O2	BOA SENEGAL 6.50% 2012-2017	2	20 000	10 000	10 000	10 000	10 000	0,00%	10 000	9 250	10 750	10 000	406,78	IF	A	611,00	11-oct
CAAB.O3	CAA BENIN 6,50% 2011-2016			10 000	NC	NC	NC		10 000	9 250	10 750	10 000	381,10	ACD	A	650,00	09-nov
CRRH.O1	CRRH-UEMOA 6.10% 2012-2022	14	140 000	10 000	10 000	10 000	10 000	0,00%	10 000	9 250	10 750	10 000	198,84	AC	S	305,00	13 fév. / 13 août
CRRH.O2	CRRH-UEMOA 6.10% 2012-2024			10 000	NC	NC	NC		10 000	9 250	10 750	10 000	244,34	AC	S	305,00	17 janv. / 17 juil.
CRRH.O3	CRRH-UEMOA 6% 2013-2023			10 000	NC	NC	NC		10 000	9 250	10 750	10 000	75,41	AC	S	300,00	26 avr. / 26 oct.
EOS.O3	ETAT SENEGAL 6.75% 2010-2015			5 000	NC	NC	NC		5 000	4 625	5 375	5 000	191,40	ACD	A	337.5	16-nov
EOS.O4	ETAT SENEGAL 6.70% 2012-2019			10 000	NC	NC	NC		10 000	9 250	10 750	10 000	328,58	ACD	A	670,00	14-déc
EOS.O5	ETAT SENEGAL 6.50% 2013-2023			9 800	NC	NC	NC		9 800	9 065	10 535	10 000	238,81	ACD	S	325,00	29 janv. / 29 juil.
EOT.O2	ETAT TOGOLAIS 6.50% 2011-2016			9 900	NC	NC	NC		9 900	9 160	10 640	10 000	156,71	ACD	A	650,00	15-mars
ORGT.O1	ORAGROUP 6.75% 2013-2019			10 000	NC	NC	NC		10 000	9 250	10 750	10 000	12,91	ACD	S	337.5	04 juin / 04 déc.
PAAC.O1	PAA 6.95% 2010-2017			6 857	NC	NC	NC		6 857	6 345	7 370	6 000	15,67	ACD	S	205.98	28 mai / 28 nov.
PADS.O2	PAD 7% 2010-2017			8 750	NC	NC	NC		8 750	8 095	9 405	8 750	249,65	ACD	S	265.71	22 juin / 22 déc.
PALC.O1	PALMCI 7% 2009-2016	1 200	11 880 000	10 000	9 900	9 900	9 900	-1,00%	9 900	9 160	10 640	10 000	310,11	ACD	S	342.06	28 juin / 28 déc.
SHAF.O2	SHELTER AFRIQUE 6% 2008-2014			10 000	NC	NC	NC		10 000	9 250	10 750	10 000	34,52	ACD	S	302.47	21 mai / 21 nov.
SHAF.O3	SHELTER AFRIQUE 6.6% 2014-2021			10 000	NC	NC	NC		10 000	9 250	10 750	10 000	187,79	ACD	S	330,00	28 fév. / 28 août.
SIFC.O1	SIFCA 6.90% 2013-2021			10 000	NC	NC	NC		10 000	9 250	10 750	10 000	568,75	ACD	A	676.2	08-août
TGTLT.O1	TOGO TELECOM 6.50% 2007-2014	95	190 000	2 000	2 000	2 000	2 000	0,00%	2 000	1 850	2 150	2 000	38,84	ACD	S	60.597	15 fév. / 15 août.
TPBF.O2	TPBF 6.50% 2011-2016			9 800	NC	NC	NC		9 800	9 065	10 535	10 000	306,30	ACD	A	650,00	21-déc
TPBF.O3	TPBF 6.50% 2013-2020			10 000	NC	NC	NC		10 000	9 250	10 750	10 000	22,96	ACD	S	325,00	29 mai / 29 nov.
TPCI.O8	TPCI 6.95% 2009-2014	89	296 637	3 199	3 333	3 333	3 333	4,17%	3 333	3 085	3 580	3 333	196,75	ACD	A	231.66	05-août
TPCI.O10	TPCI 7% 2010-2017			9 900	NC	NC	NC		9 900	9 160	10 640	10 000	485,21	AC	A	700,00	01-oct
TPCI.O11	TPCI 6,5% 2011-2016			9 950	NC	NC	NC		9 950	9 205	10 695	10 000	479,04	ACD	A	650,00	15-sept
TPCI.O12	TPCI 6.00% 2012-2015	42	420 000	10 000	10 000	10 000	10 000	0,00%	10 000	9 250	10 750	10 000	27,95	ACD	A	600,00	25-mai
TPCI.O13	TPCI 6.50% 2012-2017	7	69 293	10 000	9 899	9 899	9 899	-1,01%	9 899	9 160	10 640	10 000	471,92	ACD	A	650,00	19-sept
TPCI.O14	TPCI 6.00% 2013-2016	6	60 000	10 000	10 000	10 000	10 000	0,00%	10 000	9 250	10 750	10 000	555,62	IF	A	600,00	08-juil
TPCI.O15	TPCI 6.30% 2013-2018			10 000	NC	NC	NC		10 000	9 250	10 750	10 000	13,77	ACD	S	315,00	03 juin / 03 dec.
TOTAL		1 502	13 545 930														
OBLIGATIONS INTERNATIONALES																	
AFD.O1	AFD 5.25% 2008-2016			10 000	NC	NC	NC		10 000	9 250	10 750	10 000	130,89	IF	A	525,00	12-mars
TOTAL																	
TOTAL-Marché des obligations		1 502	13 545 930														

Légende:

Cours du jour: Ouv.: Ouverture Clôt.: Clôture Moy.: Moyen
 Type Amort: Type d'Amortissement IF: In Fine AC: Amortissement Constant AD: Amortissement Dégressif ACD: Amortissement Constant Différé
 Période: Périodicité de paiement des coupons A: Annuelle S: Semestrielle T: Trimestrielle
 Eché.: Échéance de paiement des intérêts
 Mentions: NC: Non Coté Ex: Ex-coupon ou Ex-droit SP: Suspendu DIF: Différé