

BRVM 10	249,02
Variation:	↗ 0,47%
Variation / 31	↗ 1,09%
Dec. 2013:	
BRVM Composite	237,42
Variation:	↗ 0,44%
Variation / 31	↗ 2,33%
Dec. 2013:	

BULLETIN OFFICIEL DE LA COTE



BOURSE REGIONALE DES VALEURS MOBILIERES
Afrique de l'Ouest

Capitalisations	- Actions:	5 764,45
(en milliards de FCFA) :	- Obligations:	1 263,50

Volumes et valeurs transigés

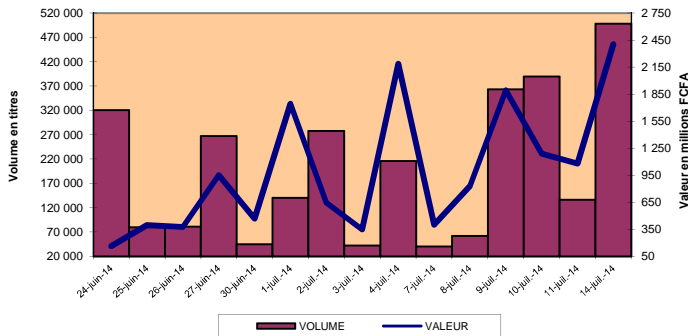

Evolution des indices

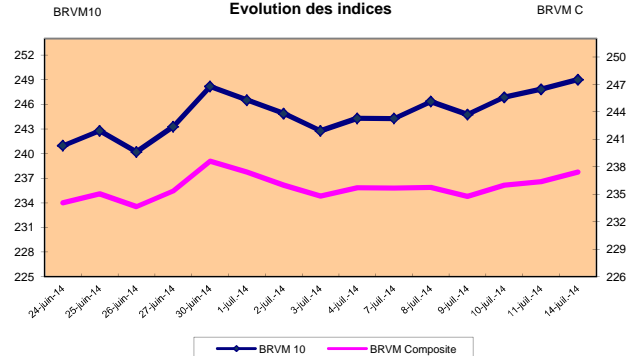

RESUME DE LA COTE

La BRVM a clôturé sa séance du lundi 14 juillet 2014 en hausse par rapport à la séance précédente. L'indice BRVM 10 est passé de 247,85 à 249,02 points, soit une progression de 0,47%. L'indice BRVM Composite, pour sa part, a gagné 0,44% à 237,42 points contre 236,38 précédemment.

1. La valeur des transactions s'est établie à 2,40 milliards de FCFA contre 1,08 milliard de FCFA le vendredi dernier.
2. La capitalisation boursière du marché des actions se chiffre à 5 764,45 milliards de FCFA. Celle du marché obligataire s'élève à 1 263,50 milliards de FCFA.
3. Le titre le plus actif en volume est Ecobank Transnational Incorporated TG avec 244 880 actions échangées. Le titre le plus actif en valeur est CAA BENIN 6,50% 2011-2016 avec 707,32 millions de FCFA de transactions.

PLUS FORTES HAUSSES

PLUS FORTES HAUSSES

BOLLORÉ AF. LOGISTICS COTE D'IVOIRE	
Cours (en FCFA):	199 995
Variation :	2,56%
Ecobank Trans. Incorp. TOGO	
Cours (en FCFA):	48
Variation:	2,13%
SITAB COTE D'IVOIRE	
Cours (en FCFA):	125 000
Variation :	1,64%
UNII EVER COTE D'IVOIRE	
Cours (en FCFA):	38 000
Variation:	1,33%
SOFE COTE D'IVOIRE	
Cours (en FCFA):	50 000
Variation :	1,00%

SOGB COTE D'IVOIRE	
Cours (en FCFA):	32 600
Variation :	-4,12%
PALM COTE D'IVOIRE	
Cours (en FCFA):	17 505
Variation :	-2,75%
BANK OF AFRICA BURKINA FASO	
Cours (en FCFA):	83 500
Variation :	-1,76%
SMB COTE D'IVOIRE	
Cours (en FCFA):	16 250
Variation :	-0,91%
BANK OF AFRICA NIGER	
Cours (en FCFA):	61 000
Variation :	-0,81%

TITRES LES PLUS ACTIFS

Titres	Volumes	Valeurs (en FCFA)
Ecobank Transnational Incorporated TOGO	244 880	11 680 740
CAA BENIN 6.50% 2011-2016	70 732	707 320 000
PAA 6.95% 2010-2017	51 250	369 000 000
BOAD 5.95% 2012-2019	50 000	500 000 000
SIFCA 6.90% 2013-2021	30 000	300 000 000

Compartiments

Titres Echangés / Inscrits

Volumes

Valeurs (en FCFA)

Nombre de transactions

Nombre de Titres

Compartiments	Titres Echangés / Inscrits	Volumes	Valeurs (en FCFA)	Nombre de transactions	Nombre de Titres		
					Gains	Inchangés	Pertes
Actions	19 / 37	269 663	305 669 385	137	8	3	8
Droits	0 / 0	-	-	0	0	0	0
Obligations	6 / 34	228 622	2 098 970 000	12	2	4	0
Total	25 / 71	498 285	2 404 639 385	149	10	7	8

INFORMATIONS

SITAB CI - Paiement de dividende de 8 016 FCFA net par action, le 15/07/2014.
CFAO CI - Paiement de dividende de 1 689,30 FCFA net par action, le 15/07/2014.
SOGB CI - Paiement de dividende de 1 710 FCFA net par action, le 28/07/2014.
TRITURAF CI - Report de radiation de la cote.

INDICATEURS

Indices du jour	Ouverture	Clôture	Variation
BRVM 10	247,87	249,02	0,46%
BRVM Composite	236,49	237,42	0,39%
Ratio de liquidité:	28,96%		
PER moyen:	26,06		
Nombre de SGI participantes:	18 / 21		



BENIN
Tel: (229) 21 312 126
Fax: (229) 21 312 077
patiloupe@brvm.org



BURKINA FASO
Tel: (226) 50 308 773
Fax: (226) 50 308 719
louedraogo@brvm.org



COTE D'IVOIRE
Tel: (225) 20 315 555
Fax: (225) 20 324 777
tbah@brvm.org



GUINEE-BISSAU
Tel: (245) 32 016 02
Fax: (245) 32 016 02
salluba@hotmail.com



MALI
Tel: (223) 44 901 810
Fax: (223) 44 901 811
abocoum@brvm.org



NIGER
Tel: (227) 20 736 692
Fax: (227) 20 736 947
imagagi@brvm.org



SENEGAL
Tel: (221) 33 821 15 18
Fax: (221) 33 821 15 06
rksy@brvm.org



TOGO
Tel: (228) 22 212 305
Fax: (221) 22 212 341
natcholi@brvm.org

BOURSE REGIONALE DES VALEURS MOBILIERES

BRVM - Société Anonyme au capital de 3.062.040.000 CFA - RC: CI-ABJ-1997-B-208435-CC : 9819725 - E
Siège Social: Abidjan-CÔTE D'IVOIRE, Adresse: 18,Rue Joseph ANOMA (Rue des Banques)-Abidjan
Tél: +225 20 32 66 85/86, Fax: +225 20 32 66 84, Mail: brvm@brvm.org, Site Web: www.brvm.org

MARCHÉ DES ACTIONS

lundi 14 juillet 2014

Symbole	Titre	Séance de cotation		Cours Précédent	Cours du jour			Variation	Variation de l'année (31/12/2013)	Cours Référence	Ecartes maximaux		Dernier dividende Payé		Comp.	Rdt. Net	PER
		Volume	Valeur		Ouv.	Clôt.	Moy.				Bas	Haut	Montant net	Date			
SECTEUR - INDUSTRIE																	
		162,84 points	▲	0,28%													
CABC	SICABLE CI	8	688 000	86 500	86 000	86 000	86 000	-0,58%	-15,52%	86 000	79 550	92 450	5 170	29-avr.-14	1 ^{er}	6,01%	12,53
FTSC	FILTISAC CI	1 966	32 429 360	16 495	16 490	16 500	16 495	0,03%	114,29%	16 500	15 265	17 735	550	24-juin-14	1 ^{er}	3,33%	24,12
NEIC	NEI-CEDA CI			4 000	NC	NC	NC		-33,33%	4 000	3 700	4 300	225	28-juin-01	1 ^{er}	-	50,87
NTLC	NESTLE CI			74 000	NC	NC	NC		13,85%	74 000	68 450	79 550	630	12-août-11	2 ^{ème}	-	138,12
SEMC	CROWN SIEM CI			31 005	NC	NC	NC		-23,44%	31 005	28 680	33 330	1 215	30-sept.-13	2 ^{ème}	3,92%	153,83
SIVC	AIR LIQUIDE CI			18 395	NC	NC	NC		15,37%	18 395	17 020	19 770	630	7-juil.-14	1 ^{er}	3,42%	16,97
SLBC	SOLIBRA CI			470 000	NC	NC	NC		17,50%	470 000	434 750	505 250	10 980	27-juin-14	1 ^{er}	2,34%	21,86
SMBC	SMB CI	9	146 810	16 400	16 390	16 250	16 312	-0,91%	-18,73%	16 250	15 035	17 465	450	18-juil.-12	1 ^{er}	-	-
STBC	SITAB CI	6	750 000	131 000	125 000	125 000	125 000	-4,58%	1,13%	125 000	115 625	134 375	8 016	15-juil.-14	1 ^{er}	6,41%	14,32
TTRC	TRITURAF CI-Ste en Liquidation			490	SP	SP	SP			490	455	525	1 440	19-juil.-02	2 ^{ème}	ND	ND
UNLC	UNILEVER CI	1	38 000	37 500	38 000	38 000	38 000	1,33%	-8,43%	38 000	35 150	40 850	1 233	9-juil.-12	2 ^{ème}	-	-
UNXC	UNIWAX CI			35 150	NC	NC	NC		-9,87%	35 150	32 515	37 785	846	15-juil.-13	2 ^{ème}	2,41%	22,91
TOTAL		1 990	34 052 170														
SECTEUR - SERVICES PUBLICS																	
		665,94 points	▲	0,33%													
CIEC	CIE CI	53	2 517 500	47 500	47 500	47 500	47 500	0,00%	-23,39%	47 500	43 940	51 060	2 668,5	6-juin-14	1 ^{er}	5,62%	16,05
ONTBF	ONATEL BF	17 781	129 994 970	7 350	7 350	7 300	7 311	-0,68%	19,67%	7 300	6 755	7 845	994	2-juin-14	1 ^{er}	13,62%	12,19
SDCC	SOE CI	4	200 000	49 505	50 000	50 000	50 000	1,00%	-38,73%	50 000	46 250	53 750	2 430	23-juin-14	1 ^{er}	4,86%	18,38
SNTS	SONATEL SN	4 028	90 747 565	22 500	22 500	22 600	22 529	0,44%	12,72%	22 600	20 905	24 295	1 395	6-mai-14	1 ^{er}	6,17%	11,92
TOTAL		21 866	223 460 035														
SECTEUR - FINANCES																	
		80,02 points	▲	1,12%													
BICC	BICI CI	22	1 496 000	68 000	68 000	68 000	68 000	0,00%	13,33%	68 000	62 900	73 100	2 443	19-juin-13	1 ^{er}	3,59%	12,23
BOAB	BANK OF AFRICA BN			57 000	NC	NC	NC		-5,24%	57 000	52 725	61 275	3 576	15-mai-14	1 ^{er}	6,27%	10,38
BOABF	BANK OF AFRICA BF	30	2 532 000	85 000	85 000	83 500	84 400	-1,76%	3,09%	83 500	77 240	89 760	6 209	23-avr.-14	1 ^{er}	7,44%	8,22
BOAC	BANK OF AFRICA CI			73 000	NC	NC	NC		13,18%	73 000	67 525	78 475	4 400	8-mai-14	1 ^{er}	6,03%	10,41
BOAN	BANK OF AFRICA NG	127	7 733 000	61 500	61 000	61 000	60 890	-0,81%	41,20%	61 000	56 425	65 575	2 960	8-mai-14	1 ^{er}	4,85%	13,42
ETIT	ECOBANK TRANS. INCORP. TG (*)	244 880	11 680 740	47	48	48	48	2,13%	-5,88%	48	45	51	1 992	19-juil.-13	1 ^{er}	4,15%	11,88
SAFC	SAFCA CI			30 355	NC	NC	NC		-15,68%	30 355	28 080	32 630	1 440	29-juil.-11	1 ^{er}	-	-
SGBC	SGB CI			70 000	NC	NC	NC		-6,67%	70 000	64 750	75 250	3 268	17-juin-14	1 ^{er}	4,67%	16,69
TOTAL		245 059	23 441 740														
SECTEUR - TRANSPORT																	
		985,57 points	▲	2,48%													
SDSC	BOLLORE AFRICA LOGISTICS CI	50	9 959 790	195 000	195 000	199 995	199 196	2,56%	25,00%	199 995	185 000	214 990	10 798	1-juil.-14	1 ^{er}	5,40%	22,16
SVOC	MOVIS CI			8 450	NC	NC	NC		22,46%	8 450	7 820	9 080	270	5-juil.-99	2 ^{ème}	-	-
TOTAL		50	9 959 790														
SECTEUR - AGRICULTURE																	
		247,06 points	▼	-2,39%													
PALC	PALM CI	475	8 777 040	18 000	18 000	17 505	18 478	-2,75%	-16,64%	17 505	16 195	18 815	1 260	30-mai-14	2 ^{ème}	7,20%	12,27
SICC	SICOR CI			5 105	NC	NC	NC		53,30%	5 105	4 725	5 485	1 919	25-sept.-00	1 ^{er}	-	75,53
SOGC	SOGB CI	28	950 465	34 000	33 995	32 600	33 945	-4,12%	-39,07%	32 600	30 155	35 045	3 780	29-juil.-13	1 ^{er}	11,60%	12,06
SPHC	SAPH CI	171	3 076 800	18 000	18 000	17 900	17 993	-0,56%	-47,20%	17 900	16 560	19 240	580,5	13-juin-14	1 ^{er}	3,24%	6,68
TOTAL		674	12 804 305														
SECTEUR - DISTRIBUTION																	
		244,94 points	■	0,00%													
ABJC	SERVAIR ABIDJAN CI	13	301 345	23 110	23 200	23 115	23 180	0,02%	0,46%	23 115	21 385	24 845	450	9-juil.-14	1 ^{er}	1,95%	19,37
BNBC	BERNABE CI			70 000	NC	NC	NC		-20,00%	70 000	64 750	75 250	5 040	3-juil.-14	1 ^{er}	7,20%	11,53
CFAC	CFAO CI			44 000	NC	NC	NC		12,24%	44 000	40 700	47 300	1 689,3	15-juil.-14	2 ^{ème}	3,84%	23,45
PRSC	TRACTAFRIC MOTORS CI			170 250	NC	NC	NC		52,01%	170 250	157 485	183 015	11 250	20-juin-14	1 ^{er}	6,61%	13,18
SHEC	VIVO ENERGY CI			46 025	NC	NC	NC		-23,55%	46 025	42 575	49 475	535,5	30-sept.-13	2 ^{ème}	1,16%	19,06
TTLC	TOTAL CI	11	1 650 000	150 000	150 000	150 000	150 000	0,00%	-19,79%	150 000	138 750	161 250	7 875	27-juin-14	1 ^{er}	5,25%	12,64
TOTAL		24	1 951 345														
AUTRES SECTEURS																	
		271,6 points	■	0,00%													
STAC	SETAO CI			22 000	NC	NC	NC		37,50%	22 000	20 350	23 650			2 ^{ème}	-	8,74
TOTAL																	
TOTAL - Marché des actions		269 663	305 669 385														

MARCHÉ DES DROITS

Symbole	Titre	Séance de cotation		Cours Précédent	Cours du jour			Variation	Variation depuis l'origine	Cours Référence	Ecartes maximaux		Parité	Période de négociation	
		Volume	Valeur		Ouv.	Clôt.	Moy.				Bas	Haut		Début	Fin
TOTAL - Marché des droits															

Légende:

(*) le capital de la société contient des actions de priorité convertibles au bout de 3 - 5 ans en actions ordinaires.

Cours du jour: Ouv.: Ouverture Clôt.: Cloture Moy.: Moyen

Mentions : NC: Non Coté Ex-c: Ex-coupon Ex-d: Ex-droit SP: Suspendu DIF: Différé Val-T: Valeur Théorique

PER = Cours / BNPAs selon les données disponibles Rdt. Net: Rendement net (DNPA / Cours)

Comp.: 1 - Premier Compartiment 2 - Second Compartiment 3 - Compartiment de croissance

Ratio de liquidité = Titres échangés / Volume des ordres de vente

▲ : Progression de l'indice sectoriel

▼ : Recul de l'indice sectoriel

■ : Stabilité de l'indice sectoriel

MARCHE DES OBLIGATIONS

lundi 14 juillet 2014

Symbole	Titre	Séance de cotation		Cours Précédent	Cours du jour			Variation	Cours Référence	Ecart maximum		Valeur nominale	Coupon couru	Type Amort	Coupon d'intérêt		
		Volume	Valeur		Ouv.	Clôt.	Moy.			Bas	Haut				Période	Montant net	Eché.
OBLIGATIONS REGIONALES																	
BHB.O1	BHB 6.25% 2012-2017			9 158	NC	NC	NC		9 158	8 475	9 840	10 000	444,25	AC	A	587,5	11-oct
BIDC.O2	BIDC 6.75 % 2010-2017	9 140	91 400 000	9 990	10 000	10 000	10 000	0,10%	10 000	9 250	10 750	10 000	186,78	ACD	S	338,42	04 avr. / 04 oct.
BOABF.O3	BOA BURKINA F. 6.25% 2012-2017			9 950	NC	NC	NC		9 950	9 205	10 695	10 000	444,25	AC	A	587,5	11-oct
BOAC.O2	BOA - CI 6.25% 2012-2017			10 000	NC	NC	NC		10 000	9 250	10 750	10 000	463,15	AC	A	612,5	11-oct
BOAD.O9	BOAD 5% 2006-2014			10 000	NC	NC	NC		10 000	9 250	10 750	10 000	215,07	ACD	A	500,00	07-févr
BOAD.O11	BOAD 5.95% 2012-2019	50 000	500 000 000	10 000	10 000	10 000	10 000	0,00%	10 000	9 250	10 750	10 000	211,92	ACD	A	595,00	06-mars
BOAN.O2	BOA NIGER 6.25% 2012-2017			9 250	NC	NC	NC		9 250	8 560	9 940	10 000	444,25	AC	A	587,5	11-oct
CAAB.O3	CAA BENIN 6,50% 2011-2016	70 732	707 320 000	9 900	10 000	10 000	10 000	1,01%	10 000	9 250	10 750	10 000	439,86	ACD	A	650,00	09-nov
BOAS.O2	BOA SENEGAL 6.50% 2012-2017			10 000	NC	NC	NC		10 000	9 250	10 750	10 000	462,02	IF	A	611,00	11-oct
CRRH.O1	CRRH-UEMOA 6.10% 2012-2022			10 000	NC	NC	NC		10 000	9 250	10 750	10 000	254,45	AC	S	305,00	13 fév. / 13 aout
CRRH.O2	CRRH-UEMOA 6.10% 2012-2024			10 000	NC	NC	NC		10 000	9 250	10 750	10 000	299,94	AC	S	305,00	17 janv. / 17 juil.
CRRH.O3	CRRH-UEMOA 6% 2013-2023			10 000	NC	NC	NC		10 000	9 250	10 750	10 000	129,51	AC	S	300,00	26 avr. / 26 oct.
EOS.O3	ETAT SENEGAL 6.75% 2010-2015			5 000	NC	NC	NC		5 000	4 625	5 375	5 000	221,92	ACD	A	337,5	16-nov
EOS.O4	ETAT SENEGAL 6.70% 2012-2019			9 950	NC	NC	NC		9 950	9 205	10 695	10 000	389,15	ACD	A	670,00	14-déc
EOS.O5	ETAT SENEGAL 6.50% 2013-2023			10 000	NC	NC	NC		10 000	9 250	10 750	10 000	298,07	ACD	S	325,00	29 janv. / 29 juil.
EOT.O2	ETAT TogoLAIS 6.50% 2011-2016			9 980	NC	NC	NC		9 980	9 235	10 725	10 000	215,48	ACD	A	650,00	15-mars
ORGT.O1	ORAGROUP 6.75% 2013-2019			10 000	NC	NC	NC		10 000	9 250	10 750	10 000	73,77	ACD	S	337,5	04 juin. / 04 déc.
PAAC.O1	PAA 6.95% 2010-2017	51 250	369 000 000	7 200	7 200	7 200	7 200	0,00%	7 200	6 660	7 740	6 000	52,61	ACD	S	205,98	28 mai / 28 nov.
PADS.O2	PAD 7% 2010-2017	17 500	131 250 000	7 500	7 500	7 500	7 500	0,00%	7 500	6 940	8 060	7 500	27,53	ACD	S	229,00	22 juin / 22 déc.
PALC.O1	PALMCI 7% 2009-2016			9 800	NC	NC	NC		9 800	9 065	10 535	10 000	30,07	ACD	S	343,94	28 juin / 28 déc.
SHAF.O2	SHELTER AFRIQUE 6% 2008-2014			10 000	NC	NC	NC		10 000	9 250	10 750	10 000	88,77	ACD	S	302,47	21 mai / 21 nov.
SHAF.O3	SHELTER AFRIQUE 6.6% 2014-2021			10 000	NC	NC	NC		10 000	9 250	10 750	10 000	247,96	ACD	S	330,00	28 fév. / 28 aout.
SIFC.O1	SIFCA 6.90% 2013-2021	30 000	300 000 000	10 000	10 000	10 000	10 000	0,00%	10 000	9 250	10 750	10 000	629,88	ACD	A	676,2	08-août
TGTLT.O1	TOGO TELECOM 6.50% 2007-2014			2 000	NC	NC	NC		2 000	1 850	2 150	2 000	49,88	ACD	S	60,597	15 fév. / 15 aout.
TPBF.O2	TPBF 6,50% 2011-2016			10 000	NC	NC	NC		10 000	9 250	10 750	10 000	365,07	ACD	A	650,00	21-déc
TPBF.O3	TPBF 6,50% 2013-2020			10 000	NC	NC	NC		10 000	9 250	10 750	10 000	81,25	ACD	S	325,00	29 mai / 29 nov.
TPCI.O8	TPCI 6.95% 2009-2014			3 316	NC	NC	NC		3 316	3 070	3 565	3 333	217,70	ACD	A	231,66	05-août
TPCI.O10	TPCI 7% 2010-2017			9 900	NC	NC	NC		9 900	9 160	10 640	10 000	548,49	AC	A	700,00	01-oct
TPCI.O11	TPCI 6,5% 2011-2016			9 900	NC	NC	NC		9 900	9 160	10 640	10 000	537,81	ACD	A	650,00	15-sept
TPCI.O12	TPCI 6.00% 2012-2015			9 799	NC	NC	NC		9 799	9 065	10 530	10 000	82,19	ACD	A	600,00	25-mai
TPCI.O13	TPCI 6.50% 2012-2017			9 900	NC	NC	NC		9 900	9 160	10 640	10 000	530,68	ACD	A	650,00	19-sept
TPCI.O14	TPCI 6.00% 2013-2016			9 900	NC	NC	NC		9 900	9 160	10 640	10 000	9,86	IF	A	600,00	08-juil
TPCI.O15	TPCI 6.30% 2013-2018			10 000	NC	NC	NC		10 000	9 250	10 750	10 000	70,57	ACD	S	315,00	03 juin / 03 déc.
TOTAL		228 622	2 098 970 000														

OBLIGATIONS INTERNATIONALES																	
AFD.O1	AFD 5.25% 2008-2016			10 000	NC	NC	NC		10 000	9 250	10 750	10 000	178,36	IF	A	525,00	12-mars
TOTAL																	

TOTAL-Marché des obligations		228 622	2 098 970 000														
-------------------------------------	--	----------------	----------------------	--	--	--	--	--	--	--	--	--	--	--	--	--	--

Légende:
 Cours du jour: Ouv.: Ouverture Clôt.: Clôture Moy.: Moyen
 Type Amort: Type d'Amortissement IF: In Fine AC: Amortissement Constant AD: Amortissement Dégressif ACD: Amortissement Constant Différé
 Période: Périodicité de paiement des coupons A: Annuelle S: Semestrielle T: Trimestrielle
 Eché.: Échéance de paiement des intérêts
 Mentions: NC: Non Coté Ex: Ex-coupon ou Ex-droit SP: Suspendu DIF: Différé