

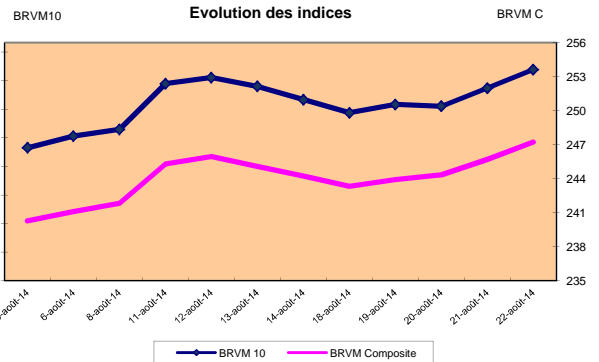

BRVM 10	262,18
Variation:	↗ 0,75%
Variation / 31	↗ 6,43%
Dec. 2013:	
BRVM Composite	247,21
Variation:	↗ 0,61%
Variation / 31	↗ 6,55%
Dec. 2013:	

Capitalisations	- Actions:	6 002,38
(en milliards de FCFA) :	- Obligations:	1 265,52

Volumes et valeurs transigés

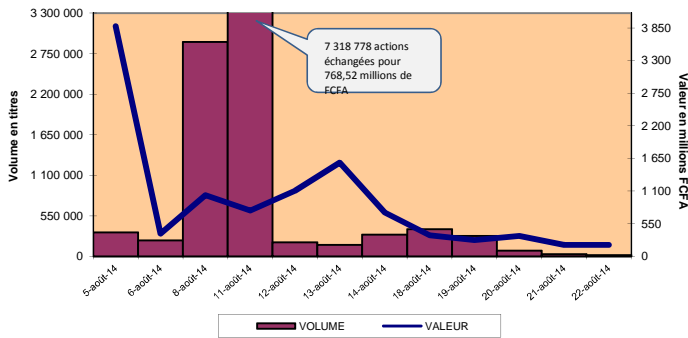

RESUME DE LA COTE

La BRVM a clôturé sa séance du vendredi 22 août 2014 en hausse par rapport à la séance précédente. L'indice BRVM 10 est passé de 260,22 à 262,18 points, soit une progression de 0,75%. L'indice BRVM Composite, pour sa part, a gagné 0,61% à 247,21 points contre 245,71 précédemment.

1. La valeur des transactions s'est établie à 193,81 millions de FCFA contre 194,60 millions de FCFA le jeudi dernier.
2. La capitalisation boursière du marché des actions se chiffre à 6 002,38 milliards de FCFA. Celle du marché obligataire s'élève à 1 265,52 milliards de FCFA.
3. Le titre le plus actif en volume est Ecobank Transnational Incorporated TG avec 11 388 actions échangées. Le titre le plus actif en valeur est BICI CI avec 75,29 millions de FCFA de transactions.

PLUS FORTES HAUSSES

SGB COTE D'IVOIRE	
Cours (en FCFA):	81 700
Variation :	7,50%
FILTISAC COTE D'IVOIRE	
Cours (en FCFA):	16 250
Variation:	7,26%
BANK OF AFRICA BENIN	
Cours (en FCFA):	66 300
Variation :	3,59%
BANK OF AFRICA NIGER	
Cours (en FCFA):	63 000
Variation:	1,61%
BICI COTE D'IVOIRE	
Cours (en FCFA):	67 000
Variation :	1,52%

PLUS FORTES BAISES

SAPH COTE D'IVOIRE	
Cours (en FCFA):	17 100
Variation :	-2,29%
ONATEL BURKINA FASO	
Cours (en FCFA):	6 800
Variation :	-2,09%
PALM COTE D'IVOIRE	
Cours (en FCFA):	18 600
Variation :	-1,06%
BOLLORE AF. LOGISTICS COTE D'IVOIRE	
Cours (en FCFA):	200 000
Variation :	-0,99%
SERVAIR ABIDJAN COTE D'IVOIRE	
Cours (en FCFA):	29 750
Variation :	-0,17%

TITRES LES PLUS ACTIFS

Titres	Volumes	Valeurs (en FCFA)
Ecobank Transnational Incorporated TOGO	11 388	562 867
SONATEL SENEGAL	1 891	45 316 060
ONATEL BURKINA FASO	1 564	10 700 885
BICI COTE D'IVOIRE	1 139	75 294 000
SAPH COTE D'IVOIRE	1 000	17 101 500

Compartiments	Titres Echangés / Inscrits	Volumes	Valeurs (en FCFA)	Nombre de transactions	Nombre de Titres		
					Gains	Inchangés	Pertes
Actions	18 / 37	17 988	192 256 202	95	9	4	5
Droits	0 / 0	-	-	0	0	0	0
Obligations	3 / 34	156	1 556 660	3	1	1	1
Total	21 / 71	18 144	193 812 862	98	10	5	6

INFORMATIONS

TRITURAF CI - Report de radiation de la cote.



INDICATEURS

Indices du jour	Ouverture	Clôture	Variation
BRVM 10	259,73	262,18	0,94%
BRVM Composite	245,34	247,21	0,76%
Ratio de liquidité:	1,11%		
PER moyen:	24,88		
Nombre de SGI participantes:	16 / 21		



BENIN
Tel: (229) 21 312 126
Fax: (229) 21 312 077
patiloupe@brvm.org



BURKINA FASO
Tel: (226) 50 308 773
Fax: (226) 50 308 719
louedraogo@brvm.org



COTE D'IVOIRE
Tel: (225) 20 315 550/588
Fax: (225) 20 326 684
gbrizoua@brvm.org



GUINEE-BISSAU
Tel: (245) 32 016 02
Fax: (245) 32 016 02
saliuba@hotmail.com



MALI
Tel: (223) 44 901 810
Fax: (223) 44 901 811
abocoum@brvm.org



NIGER
Tel: (227) 20 736 692
Fax: (227) 20 736 947
imagagi@brvm.org



SENEGAL
Tel: (221) 33 821 15 18
Fax: (221) 33 821 15 06
rksy@brvm.org



TOGO
Tel: (228) 22 212 305
Fax: (221) 22 212 341
natcholi@brvm.org

BOURSE REGIONALE DES VALEURS MOBILIERES

BRVM - Société Anonyme au capital de 3.062.040.000 CFA - RC: CI-ABJ-1997-B-208435-CC : 9819725 - E
Siège Social: Abidjan-CÔTE D'IVOIRE, Adresse: 18,Rue Joseph ANOMA (Rue des Banques)-Abidjan
Tél: +225 20 32 66 85/86, Fax: +225 20 32 66 84, Mail: brvm@brvm.org, Site Web: www.brvm.org

MARCHE DES ACTIONS

vendredi 22 août 2014

Symbole	Titre	Séance de cotation		Cours Précédent	Cours du jour			Variation	Variation de l'année (31/12/2013)	Cours Référence	Ecart maximum		Dernier dividende Payé		Comp.	Rdt. Net	PER
		Volume	Valeur		Ouv.	Clôt.	Moy.				Bas	Haut	Montant net	Date			
SECTEUR - INDUSTRIE		160,34 points		0,50%													
CABC	SICABLE CI	2	180 600	90 000	90 300	90 300	90 300	0,33%	-11,30%	90 300	83 530	97 070	5 169,6	29-avr.-14	1 ^{er}	5,72%	13,16
FTSC	FILTISAC CI	64	1 040 000	15 150	16 250	16 250	16 250	7,26%	111,04%	16 250	15 035	17 465	550	24-juin-14	1 ^{er}	3,38%	23,76
NEIC	NEI-CEDA CI			4 000	NC	NC	NC		-33,33%	4 000	3 700	4 300	225	28-juin-01	1 ^{er}	-	50,87
NTLC	NESTLE CI			49 995	NC	NC	NC		-23,08%	49 995	46 250	53 740	630	12-août-11	2 ^{ème}	-	93,31
SEMC	CROWN SIEM CI			26 365	NC	NC	NC		-34,90%	26 365	24 390	28 340	1 215	30-sept.-13	2 ^{ème}	4,61%	130,81
SIVC	AIR LIQUIDE CI			17 800	NC	NC	NC		11,63%	17 800	16 465	19 135	630	7-juil.-14	1 ^{er}	3,54%	16,42
SLBC	SOLIBRA CI			479 000	NC	NC	NC		19,75%	479 000	443 075	514 925	10 980	27-juin-14	1 ^{er}	2,29%	22,28
SMBC	SMB CI			15 350	NC	NC	NC		-23,23%	15 350	14 200	16 500	450	18-juil.-12	1 ^{er}	-	-
STBC	SITAB CI			135 000	NC	NC	NC		9,22%	135 000	124 875	145 125	8 016	15-juil.-14	1 ^{er}	5,94%	15,47
TTRC	TRITURAF CI-Ste en Liquidation			490	SP	SP	SP			490	455	525	1 440	19-juil.-02	2 ^{ème}	ND	ND
UNLC	UNILEVER CI			39 000	NC	NC	NC		-6,02%	39 000	36 075	41 925	1 233	9-juil.-12	2 ^{ème}	-	-
UNXC	UNIWAX CI			37 200	NC	NC	NC		-4,62%	37 200	34 410	39 990	846	15-juil.-13	2 ^{ème}	2,27%	24,25
TOTAL		66	1 220 600														
SECTEUR - SERVICES PUBLICS		702,02 points		0,52%													
CIEC	CIE CI	5	271 425	54 285	54 285	54 285	54 285	0,00%	-12,44%	54 285	50 215	58 355	2 668,5	6-juin-14	1 ^{er}	4,92%	18,35
ONTBF	ONATEL BF	1 564	10 700 885	6 945	6 915	6 800	6 842	-2,09%	11,48%	6 800	6 290	7 310	994	2-juin-14	1 ^{er}	14,62%	11,36
SDCC	SODE CI	5	272 500	54 500	54 500	54 500	54 500	0,00%	-33,21%	54 500	50 415	58 585	2 430	23-juin-14	1 ^{er}	4,46%	20,04
SNTS	SONATEL SN	1 891	45 316 060	23 800	23 900	23 995	23 964	0,82%	19,68%	23 995	22 200	25 790	1 395	6-mai-14	1 ^{er}	5,81%	12,65
TOTAL		3 465	56 560 870														
SECTEUR - FINANCES		84,78 points		1,48%													
BICC	BICI CI	1 139	75 294 000	66 000	70 000	67 000	66 105	1,52%	11,67%	67 000	61 975	72 025	4 271,22	1-août-14	1 ^{er}	6,37%	12,05
BOAB	BANK OF AFRICA BN	254	16 820 700	64 000	65 000	66 300	66 223	3,59%	10,22%	66 300	61 330	71 270	3 576	15-mai-14	1 ^{er}	5,39%	12,07
BOABF	BANK OF AFRICA BF			85 500	NC	NC	NC		5,56%	85 500	79 090	91 910	6 209	23-avr.-14	1 ^{er}	7,26%	8,42
BOAC	BANK OF AFRICA CI			76 020	NC	NC	NC		17,86%	76 020	70 320	81 720	4 400	8-mai-14	1 ^{er}	5,79%	10,84
BOAN	BANK OF AFRICA NG	34	2 142 000	62 000	63 000	63 000	63 000	1,61%	45,83%	63 000	58 275	67 725	2 960	8-mai-14	1 ^{er}	4,70%	13,86
ETIT	ECOBANK TRANS. INCORP. TG (*)	11 388	562 867	50	49	50	49	0,00%	-1,96%	50	47	53	1 992	19-juil.-13	1 ^{er}	3,98%	12,37
SAFC	SAFCA CI			30 355	NC	NC	NC		-15,68%	30 355	28 080	32 630	1 440	29-juil.-11	1 ^{er}	-	-
SGBC	SGB CI	59	4 512 500	76 000	76 000	81 700	76 483	7,50%	8,93%	81 700	75 575	87 825	3 268	17-juin-14	1 ^{er}	4,00%	19,48
TOTAL		12 874	99 332 067														
SECTEUR - TRANSPORT		984,79 points		-0,96%													
SDSC	BOLLORE AFRICA LOGISTICS CI	21	4 200 000	202 000	200 000	200 000	200 000	-0,99%	25,00%	200 000	185 000	215 000	10 798	1-juil.-14	1 ^{er}	5,40%	22,16
SVOC	MOVIS CI			8 230	NC	NC	NC		19,28%	8 230	7 615	8 845	270	5-juil.-99	2 ^{ème}	-	-
TOTAL		21	4 200 000														
SECTEUR - AGRICULTURE		248,11 points		-1,18%													
PALC	PALM CI	478	8 939 900	18 800	18 800	18 600	18 703	-1,06%	-11,43%	18 600	17 205	19 995	1 260	30-mai-14	2 ^{ème}	6,77%	13,03
SICC	SICOR CI			5 700	NC	NC	NC		71,17%	5 700	5 275	6 125	1 919	25-sept.-00	1 ^{er}	-	84,34
SOGC	SOGB CI			31 000	NC	NC	NC		-42,06%	31 000	28 675	33 325	1 710	28-juil.-14	1 ^{er}	5,52%	11,46
SPHC	SAPH CI	1 000	17 101 500	17 500	17 400	17 100	17 102	-2,29%	-49,56%	17 100	15 820	18 380	580,5	13-juin-14	1 ^{er}	3,39%	6,38
TOTAL		1 478	26 041 400														
SECTEUR - DISTRIBUTION		259,69 points		0,40%													
ABJC	SERVAIR ABIDJAN CI	45	1 340 250	29 800	29 800	29 750	29 783	-0,17%	29,29%	29 750	27 520	31 980	450	9-juil.-14	1 ^{er}	1,51%	24,94
BNBC	BERNABE CI			75 000	NC	NC	NC		-14,29%	75 000	69 375	80 625	5 040	3-juil.-14	1 ^{er}	6,72%	12,36
CFAC	CFAO CI			47 005	NC	NC	NC		19,91%	47 005	43 480	50 530	1 689,3	15-juil.-14	2 ^{ème}	3,59%	25,05
PRSC	TRACTAFRIC MOTORS CI			163 200	NC	NC	NC		45,71%	163 200	150 960	175 440	11 250	20-juin-14	1 ^{er}	6,89%	12,64
SHEC	VIVO ENERGY CI	16	800 015	50 000	50 000	50 015	50 001	0,03%	-16,92%	50 015	46 265	53 765	643,5	18-août-14	2 ^{ème}	1,29%	20,71
TTLC	TOTAL CI	17	2 635 000	153 000	155 000	155 000	155 000	1,31%	-17,11%	155 000	143 375	166 625	7 875	27-juin-14	1 ^{er}	5,08%	13,06
TOTAL		78	4 775 265														
AUTRES SECTEURS		259,26 points		0,00%													
STAC	SETAO CI	6	126 000	21 000	21 000	21 000	21 000	0,00%	31,25%	21 000	19 425	22 575			2 ^{ème}	-	8,34
TOTAL		6	126 000														
TOTAL - Marché des actions		17 988	192 256 202														

MARCHE DES DROITS

Symbole	Titre	Séance de cotation		Cours Précédent	Cours du jour			Variation	Variation depuis l'origine	Cours Référence	Ecart maximum		Parité	Période de négociation	
		Volume	Valeur		Ouv.	Clôt.	Moy.				Bas	Haut		Début	Fin
TOTAL-Marché des droits															

Légende:

(*) le capital de la société contient des actions de priorité convertibles au bout de 3 - 5 ans en actions ordinaires.

Cours du jour: Ouv.: Ouverture Clôt.: Cloture Moy.: Moyen

Mentions : NC: Non Coté Ex-c: Ex-coupon Ex-d: Ex-droit SP: Suspendu DIF: Différé Val-T: Valeur Théorique

PER = Cours / BNP selon les données disponibles Rdt. Net: Rendement net (DNPA / Cours)

Comp.: 1 - Premier Compartiment 2 - Second Compartiment 3 - Compartiment de croissance

Ratio de liquidité = Titres échangés / Volume des ordres de vente

: Progression de l'indice sectoriel : Recul de l'indice sectoriel : Stabilité de l'indice sectoriel

MARCHÉ DES OBLIGATIONS

vendredi 22 août 2014

Symbole	Titre	Séance de cotation		Cours Précédent	Cours du jour			Variation	Cours Référence	Ecart maximum		Valeur nominale	Coupon couru	Type Amort	Coupon d'intérêt		
		Volume	Valeur		Ouv.	Clôt.	Moy.			Bas	Haut				Période	Montant net	Eché.
OBLIGATIONS REGIONALES																	
BHB.O1	BHB 6.25% 2012-2017			9 158	NC	NC	NC		9 158	8 475	9 840	10 000	507,02	AC	A	587,5	11-oct
BIDC.O2	BIDC 6.75 % 2010-2017			10 000	NC	NC	NC		10 000	9 250	10 750	10 000	258,90	ACD	S	338,42	04 avr. / 04 oct.
BIDC.O3	BIDC-EBID 6.50% 2014-2021	5	50 000	10 000	10 000	10 000	10 000	0,00%	10 000	9 250	10 750	10 000	259,65	ACD	S	325,00	28 avr. / 28 sep.
BOABF.O3	BOA BURKINA F. 6.25% 2012-2017			9 950	NC	NC	NC		9 950	9 205	10 695	10 000	507,02	AC	A	587,5	11-oct
BOAC.O2	BOA - CI 6.25% 2012-2017			10 000	NC	NC	NC		10 000	9 250	10 750	10 000	528,60	AC	A	612,5	11-oct
BOAD.O9	BOAD 5% 2006-2014			10 000	NC	NC	NC		10 000	9 250	10 750	10 000	268,49	ACD	A	500,00	07-févr
BOAD.O11	BOAD 5.95% 2012-2019			10 000	NC	NC	NC		10 000	9 250	10 750	10 000	275,49	ACD	A	595,00	06-mars
BOAN.O2	BOA NIGER 6.25% 2012-2017			9 250	NC	NC	NC		9 250	8 560	9 940	10 000	507,02	AC	A	587,5	11-oct
BOAS.O2	BOA SENEGAL 6.50% 2012-2017			10 000	NC	NC	NC		10 000	9 250	10 750	10 000	527,30	IF	A	611,00	11-oct
CAAB.O3	CAA BENIN 6,50% 2011-2016			9 950	NC	NC	NC		9 950	9 205	10 695	10 000	509,32	ACD	A	650,00	09-nov
CRRH.O1	CRRH-UEMOA 6.10% 2012-2022			10 000	NC	NC	NC		10 000	9 250	10 750	10 000	14,92	AC	S	305,00	13 fév. / 13 août
CRRH.O2	CRRH-UEMOA 6.10% 2012-2024			10 000	NC	NC	NC		10 000	9 250	10 750	10 000	59,67	AC	S	305,00	17 janv. / 17 juil.
CRRH.O3	CRRH-UEMOA 6% 2013-2023			10 000	NC	NC	NC		10 000	9 250	10 750	10 000	193,44	AC	S	300,00	26 avril / 26 oct.
EOS.O3	ETAT SENEGAL 6.75% 2010-2015			4 998	NC	NC	NC		4 998	4 625	5 370	5 000	257,98	ACD	A	337,5	16-nov
EOS.O4	ETAT SENEGAL 6.70% 2012-2019			9 980	NC	NC	NC		9 980	9 235	10 725	10 000	460,74	ACD	A	670,00	14-déc
EOS.O5	ETAT SENEGAL 6.50% 2013-2023			9 900	NC	NC	NC		9 900	9 160	10 640	10 000	42,39	ACD	S	325,00	29 janv. / 29 juil.
EOT.O2	ETAT TOGOLAIS 6.50% 2011-2016			9 999	NC	NC	NC		9 999	9 250	10 745	10 000	284,93	ACD	A	650,00	15-mars
ORGT.O1	ORAGROUP 6.75% 2013-2019			10 000	NC	NC	NC		10 000	9 250	10 750	10 000	145,70	ACD	S	337,5	04 juil. / 04 déc.
PAAC.O1	PAA 6.95% 2010-2017	1	6 660	7 140	6 660	6 660	6 660	-6,72%	6 660	6 165	7 155	6 000	96,27	ACD	S	205,98	28 mai / 28 nov.
PADS.O2	PAD 7% 2010-2017			7 500	NC	NC	NC		7 500	6 940	8 060	7 500	76,33	ACD	S	229,00	22 juil. / 22 déc.
PALC.O1	PALMCI 7% 2009-2016			10 000	NC	NC	NC		10 000	9 250	10 750	10 000	103,37	ACD	S	343,94	28 juil. / 28 déc.
SHAF.O2	SHELTER AFRIQUE 6% 2008-2014			9 900	NC	NC	NC		9 900	9 160	10 640	10 000	152,88	ACD	S	302,47	21 mai / 21 nov.
SHAF.O3	SHELTER AFRIQUE 6.6% 2014-2021			10 000	NC	NC	NC		10 000	9 250	10 750	10 000	319,06	ACD	S	330,00	28 fév. / 28 août
SIFC.O1	SIFCA 6.90% 2013-2021			10 000	NC	NC	NC		10 000	9 250	10 750	10 000	25,94	ACD	A	676,2	08-août
TGTLT.O1	TOGO TELECOM 6.50% 2007-2014			1 000	NC	NC	NC		1 000	925	1 075	1 000	1,17	ACD	S	30,8	15 fév. / 15 août
TPBF.O2	TPBF 6.50% 2011-2016			10 000	NC	NC	NC		10 000	9 250	10 750	10 000	434,52	ACD	A	650,00	21-déc
TPBF.O3	TPBF 6.50% 2013-2020			10 000	NC	NC	NC		10 000	9 250	10 750	10 000	150,14	ACD	S	325,00	29 mai / 29 nov.
TPCI.O10	TPCI 7% 2010-2017			9 800	NC	NC	NC		9 800	9 065	10 535	10 000	623,29	AC	A	700,00	01-oct
TPCI.O11	TPCI 6,5% 2011-2016			9 950	NC	NC	NC		9 950	9 205	10 695	10 000	607,26	ACD	A	650,00	15-sept
TPCI.O12	TPCI 6.00% 2012-2015	150	1 500 000	9 999	10 000	10 000	10 000	0,01%	10 000	9 250	10 750	10 000	146,30	ACD	A	600,00	25-mai
TPCI.O13	TPCI 6.50% 2012-2017			9 900	NC	NC	NC		9 900	9 160	10 640	10 000	600,14	ACD	A	650,00	19-sept
TPCI.O14	TPCI 6.00% 2013-2016			10 000	NC	NC	NC		10 000	9 250	10 750	10 000	73,97	IF	A	600,00	08-juil
TPCI.O15	TPCI 6.30% 2013-2018			9 949	NC	NC	NC		9 949	9 205	10 695	10 000	137,70	ACD	S	315,00	03 juil / 03 déc.
TOTAL		156	1 556 660														
OBLIGATIONS INTERNATIONALES																	
AFD.O1	AFD 5.25% 2008-2016			10 000	NC	NC	NC		10 000	9 250	10 750	10 000	234,45	IF	A	525,00	12-mars
TOTAL																	
TOTAL-Marché des obligations		156	1 556 660														

Légende:

Cours du jour: Ouv.: Ouverture Clôt.: Clôture Moy.: Moyen
 Type Amort: Type d'Amortissement IF: In Fine AC: Amortissement Constant AD: Amortissement Dégressif ACD: Amortissement Constant Différé
 Période: Périodicité de paiement des coupons A: Annuelle S: Semestrielle T: Trimestrielle
 Eché.: Échéance de paiement des intérêts
 Mentions: NC: Non Coté Ex: Ex-coupon ou Ex-droit SP: Suspendu DIF: Différé