



BULLETIN OFFICIEL DE LA COTE

BRVM 10	261,57
Variation:	↘ -0,23%
Variation / 31	↗ 6,18%
Dec. 2013:	
BRVM Composite	247,10
Variation:	↘ -0,04%
Variation / 31	↗ 6,50%
Dec. 2013:	

Capitalisations	- Actions:	5 999,52
(en milliards de FCFA) :	- Obligations:	1 264,52

Volumes et valeurs transigés

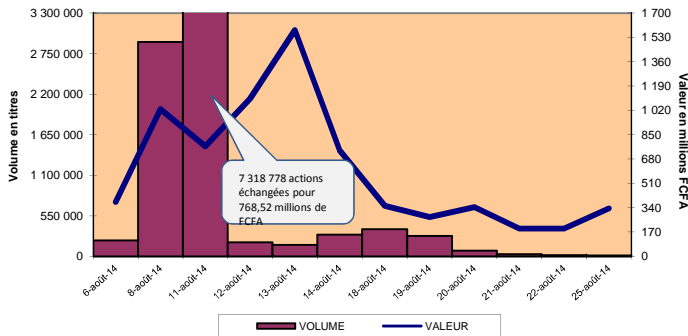

Evolution des indices

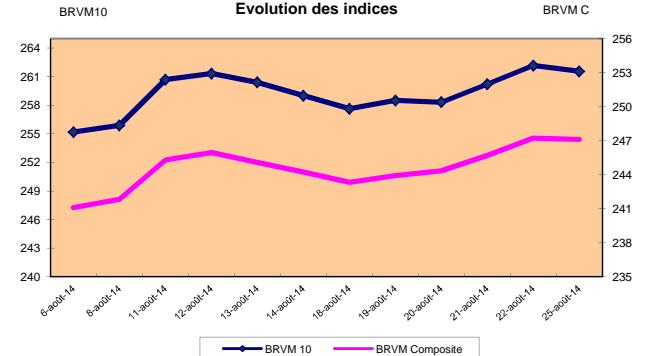

RESUME DE LA COTE

PLUS FORTES HAUSSES

AIR LIQUIDE COTE D'IVOIRE	
Cours (en FCFA):	19 000
Variation :	6,74%
CFAO COTE D'IVOIRE	
Cours (en FCFA):	49 500
Variation:	5,31%
TRACTAFRIC MOTORS COTE D'IVOIRE	
Cours (en FCFA):	166 460
Variation :	2,00%
PALM COTE D'IVOIRE	
Cours (en FCFA):	18 900
Variation:	1,61%
CIE COTE D'IVOIRE	
Cours (en FCFA):	55 000
Variation :	1,32%

La BRVM a clôturé sa séance du lundi 25 août 2014 en baisse par rapport à la séance précédente. L'indice BRVM 10 est passé de 262,18 à 261,57 points, soit une baisse de 0,23%. L'indice BRVM Composite, pour sa part, a cédé 0,04% à 247,10 points contre 247,21 précédemment.

1. La valeur des transactions s'est établie à 335,56 millions de FCFA contre 193,81 millions de FCFA le vendredi dernier.
2. La capitalisation boursière du marché des actions se chiffre à 5 999,52 milliards de FCFA. Celle du marché obligataire s'élève à 1 264,52 milliards de FCFA.
3. Le titre le plus actif en volume est SONATEL SN avec 2 775 actions échangées. Le titre le plus actif en valeur est CFAO CI avec 68,93 millions de FCFA de transactions.

PLUS FORTES BAISES

SGB COTE D'IVOIRE	
Cours (en FCFA):	77 085
Variation :	-5,65%
SETAO COTE D'IVOIRE	
Cours (en FCFA):	20 000
Variation :	-4,76%
ONATEL BURKINA FASO	
Cours (en FCFA):	6 745
Variation :	-0,81%
VIVO ENERGY COTE D'IVOIRE	
Cours (en FCFA):	50 000
Variation :	-0,03%

TITRES LES PLUS ACTIFS

Titres	Volumes	Valeurs (en FCFA)
SONATEL SENEGAL	2 775	66 467 395
FILTISAC COTE D'IVOIRE	2 144	32 999 850
ONATEL BURKINA FASO	2 009	13 781 880
CFAO COTE D'IVOIRE	1 393	68 933 500
Ecobank Transnational Incorporated TOGO	1 060	54 000

Compartiments	Titres Echangés / Inscrits	Volumes	Valeurs (en FCFA)	Nombre de transactions	Nombre de Titres		
					Gains	Inchangés	Pertes
Actions	20 / 37	12 043	331 482 340	125	10	6	4
Droits	0 / 0	-	-	0	0	0	0
Obligations	9 / 34	408	4 074 816	10	3	5	1
Total	29 / 71	12 451	335 557 156	135	13	11	5

INFORMATIONS

TRITURAF CI - Report de radiation de la cote.



INDICATEURS

Indices du jour	Ouverture	Clôture	Variation
BRVM 10	262,52	261,57	-0,36%
BRVM Composite	247,47	247,10	-0,15%
Ratio de liquidité:	0,76%		
PER moyen:	24,94		
Nombre de SGI participantes:	16 / 21		



BENIN
Tel: (229) 21 312 126
Fax: (229) 21 312 077
patiloupe@brvm.org



BURKINA FASO
Tel: (226) 50 308 773
Fax: (226) 50 308 719
louedraogo@brvm.org



COTE D'IVOIRE
Tel: (225) 20 315 550/588
Fax: (225) 20 326 684
gbrizoua@brvm.org



GUINEE-BISSAU
Tel: (245) 32 016 02
Fax: (245) 32 016 02
saliuba@hotmail.com



MALI
Tel: (223) 44 901 810
Fax: (223) 44 901 811
abocoum@brvm.org



NIGER
Tel: (227) 20 736 692
Fax: (227) 20 736 947
imagagi@brvm.org



SENEGAL
Tel: (221) 33 821 15 18
Fax: (221) 33 821 15 06
rksy@brvm.org



TOGO
Tel: (228) 22 212 305
Fax: (221) 22 212 341
natcholi@brvm.org

BOURSE REGIONALE DES VALEURS MOBILIERES

BRVM - Société Anonyme au capital de 3.062.040.000 CFA - RC: CI-ABJ-1997-B-208435-CC : 9819725 - E
Siège Social: Abidjan-CÔTE D'IVOIRE, Adresse: 18,Rue Joseph ANOMA (Rue des Banques)-Abidjan
Tél: +225 20 32 66 85/86, Fax: +225 20 32 66 84, Mail: brvm@brvm.org, Site Web: www.brvm.org

MARCHÉ DES ACTIONS

lundi 25 août 2014

Symbole	Titre	Séance de cotation		Cours Précédent	Cours du jour			Variation	Variation de l'année (31/12/2013)	Cours Référence	Ecart maximum		Dernier dividende Payé		Comp.	Rdt. Net	PER
		Volume	Valeur		Ouv.	Clôt.	Moy.				Bas	Haut	Montant net	Date			
SECTEUR - INDUSTRIE		160,59 points		0,16%													
CABC	SICABLE CI			90 300	NC	NC	NC		-11,30%	90 300	83 530	97 070	5 169,6	29-avr.-14	1 ^{er}	5,72%	13,16
FTSC	FILTISAC CI	2 144	32 999 850	16 250	16 350	16 300	15 392	0,31%	111,69%	16 300	15 080	17 520	550	24-juin-14	1 ^{er}	3,37%	23,83
NEIC	NEI-CEDA CI			4 000	NC	NC	NC		-33,33%	4 000	3 700	4 300	225	28-juin-01	1 ^{er}	-	50,87
NTLC	NESTLE CI			49 995	NC	NC	NC		-23,08%	49 995	46 250	53 740	630	12-août-11	2 ^{ème}	-	93,31
SEMC	CROWN SIEM CI	90	2 372 850	26 365	26 365	26 365	26 365	0,00%	-34,90%	26 365	24 390	28 340	1 215	30-sept.-13	2 ^{ème}	4,61%	130,81
SIVC	AIR LIQUIDE CI	28	525 500	17 800	18 500	19 000	18 768	6,74%	19,16%	19 000	17 575	20 425	630	7-juil.-14	1 ^{er}	3,32%	17,52
SLBC	SOLIBRA CI			479 000	NC	NC	NC		19,75%	479 000	443 075	514 925	10 980	27-juin-14	1 ^{er}	2,29%	22,28
SMBC	SMB CI	200	3 070 000	15 350	15 350	15 350	15 350	0,00%	-23,23%	15 350	14 200	16 500	450	18-juil.-12	1 ^{er}	-	-
STBC	SITAB CI			135 000	NC	NC	NC		9,22%	135 000	124 875	145 125	8 016	15-juil.-14	1 ^{er}	5,94%	15,47
TTRC	TRITURAF CI-Ste en Liquidation			490	SP	SP	SP			490	455	525	1 440	19-juil.-02	2 ^{ème}	ND	ND
UNLC	UNILEVER CI			39 000	NC	NC	NC		-6,02%	39 000	36 075	41 925	1 233	9-juil.-12	2 ^{ème}	-	-
UNXC	UNIWAX CI			37 200	NC	NC	NC		-4,62%	37 200	34 410	39 990	846	15-juil.-13	2 ^{ème}	2,27%	24,25
TOTAL		2 462	38 968 200														
SECTEUR - SERVICES PUBLICS		702,18 points		0,02%													
CIEC	CIE CI	805	44 192 925	54 285	54 300	55 000	54 898	1,32%	-11,29%	55 000	50 875	59 125	2 668,5	6-juin-14	1 ^{er}	4,85%	18,59
ONTBF	ONATEL BF	2 009	13 781 880	6 800	6 900	6 745	6 860	-0,81%	10,57%	6 745	6 240	7 250	994	2-juin-14	1 ^{er}	14,74%	11,26
SDCC	SODE CI	860	46 870 000	54 500	54 500	54 500	54 500	0,00%	-33,21%	54 500	50 415	58 585	2 430	23-juin-14	1 ^{er}	4,46%	20,04
SNTS	SONATEL SN	2 775	66 467 395	23 952	23 990	24 000	23 952	0,02%	19,70%	24 000	22 200	25 800	1 395	6-mai-14	1 ^{er}	5,81%	12,66
TOTAL		6 449	171 312 200														
SECTEUR - FINANCES		84,07 points		-0,84%													
BICC	BICI CI			67 000	NC	NC	NC		11,67%	67 000	61 975	72 025	4 271,22	1-août-14	1 ^{er}	6,37%	12,05
BOAB	BANK OF AFRICA BN	10	670 000	66 300	67 000	67 000	67 000	1,06%	11,39%	67 000	61 975	72 025	3 576	15-mai-14	1 ^{er}	5,34%	12,20
BOABF	BANK OF AFRICA BF			85 500	NC	NC	NC		5,56%	85 500	79 090	91 910	6 209	23-avr.-14	1 ^{er}	7,26%	8,42
BOAC	BANK OF AFRICA CI	494	38 040 480	76 020	77 015	77 000	77 005	1,29%	19,38%	77 000	71 225	82 775	4 400	8-mai-14	1 ^{er}	5,71%	10,98
BOAN	BANK OF AFRICA NG	14	882 000	63 000	63 000	63 000	63 000	0,00%	45,83%	63 000	58 275	67 725	2 960	8-mai-14	1 ^{er}	4,70%	13,86
ETIT	ECOBANK TRANS. INCORP. TG (*)	1 060	54 000	50	51	50	51	0,00%	-1,96%	50	47	53	1 992	19-juil.-13	1 ^{er}	3,98%	12,37
SAFC	SAFCA CI			30 355	NC	NC	NC		-15,68%	30 355	28 080	32 630	1 440	29-juil.-11	1 ^{er}	-	-
SGBC	SGB CI	26	1 969 480	81 700	75 575	77 085	75 749	-5,65%	2,78%	77 085	71 305	82 865	3 268	17-juin-14	1 ^{er}	4,24%	18,38
TOTAL		1 604	41 615 960														
SECTEUR - TRANSPORT		984,79 points		0,00%													
SDSC	BOLLORE AFRICA LOGISTICS CI	38	7 492 050	200 000	200 005	200 000	197 159	0,00%	25,00%	200 000	185 000	215 000	10 798	1-juil.-14	1 ^{er}	5,40%	22,16
SVOC	MOVIS CI			8 230	NC	NC	NC		19,28%	8 230	7 615	8 845	270	5-juil.-99	2 ^{ème}	-	-
TOTAL		38	7 492 050														
SECTEUR - AGRICULTURE		250,86 points		1,11%													
PALC	PALM CI	28	521 275	18 600	18 900	18 900	18 617	1,61%	-10,00%	18 900	17 485	20 315	1 260	30-mai-14	2 ^{ème}	6,67%	13,24
SICC	SICOR CI			5 700	NC	NC	NC		71,17%	5 700	5 275	6 125	1 919	25-sept.-00	1 ^{er}	-	84,34
SOGC	SOGB CI			31 000	NC	NC	NC		-42,06%	31 000	28 675	33 325	1 710	28-juil.-14	1 ^{er}	5,52%	11,46
SPHC	SAPH CI	20	346 000	17 100	17 300	17 300	17 300	1,17%	-48,97%	17 300	16 005	18 595	580,5	13-juin-14	1 ^{er}	3,36%	6,45
TOTAL		48	867 275														
SECTEUR - DISTRIBUTION		263,86 points		1,61%													
ABJC	SERVAIR ABIDJAN CI			29 750	NC	NC	NC		29,29%	29 750	27 520	31 980	450	9-juil.-14	1 ^{er}	1,51%	24,94
BNBC	BERNABE CI			75 000	NC	NC	NC		-14,29%	75 000	69 375	80 625	5 040	3-juil.-14	1 ^{er}	6,72%	12,36
CFAC	CFAO CI	1 393	68 933 500	47 005	49 000	49 500	49 486	5,31%	26,28%	49 500	45 790	53 210	1 689,3	15-juil.-14	2 ^{ème}	3,41%	26,38
PRSC	TRACTAFRIC MOTORS CI	2	332 920	163 200	166 460	166 460	166 460	2,00%	48,63%	166 460	153 980	178 940	11 250	20-juin-14	1 ^{er}	6,76%	12,89
SHEC	VIVO ENERGY CI	34	1 700 235	50 015	50 015	50 000	50 007	-0,03%	-16,94%	50 000	46 250	53 750	643,5	18-août-14	2 ^{ème}	1,29%	20,70
TTLC	TOTAL CI			155 000	NC	NC	NC		-17,11%	155 000	143 375	166 625	7 875	27-juin-14	1 ^{er}	5,08%	13,06
TOTAL		1 429	70 966 655														
AUTRES SECTEURS		246,91 points		-4,76%													
STAC	SETAO CI	13	260 000	21 000	20 000	20 000	20 000	-4,76%	25,00%	20 000	18 500	21 500			2 ^{ème}	-	7,94
TOTAL		13	260 000														
TOTAL - Marché des actions		12 043	331 482 340														

MARCHÉ DES DROITS

Symbole	Titre	Séance de cotation		Cours Précédent	Cours du jour			Variation	Variation depuis l'origine	Cours Référence	Ecart maximum		Parité	Période de négociation	
		Volume	Valeur		Ouv.	Clôt.	Moy.				Bas	Haut		Début	Fin
TOTAL-Marché des droits															

Légende:

(*) le capital de la société contient des actions de priorité convertibles au bout de 3 - 5 ans en actions ordinaires.

Cours du jour: Ouv.: Ouverture Clôt.: Cloture Moy.: Moyen

Mentions: NC: Non Coté Ex-c: Ex-coupon Ex-d: Ex-droit SP: Suspendu DIF: Différé Val-T: Valeur Théorique

PER = Cours / BNPA selon les données disponibles Rdt. Net: Rendement net (DNPA / Cours)

Comp.: 1 - Premier Compartiment 2 - Second Compartiment 3 - Compartiment de croissance

Ratio de liquidité = Titres échangés / Volume des ordres de vente

: Progression de l'indice sectoriel

: Recul de l'indice sectoriel

: Stabilité de l'indice sectoriel

MARCHÉ DES OBLIGATIONS

lundi 25 août 2014

Symbole	Titre	Séance de cotation		Cours Précédent	Cours du jour			Variation	Cours Référence	Ecart maximum		Valeur nominale	Coupon couru	Type Amort	Coupon d'intérêt		
		Volume	Valeur		Ouv.	Clôt.	Moy.			Bas	Haut				Période	Montant net	Eché.
OBLIGATIONS REGIONALES																	
BHB.O1	BHB 6.25% 2012-2017			9 158	NC	NC	NC		9 158	8 475	9 840	10 000	511,85	AC	A	587,5	11-oct
BIDC.O2	BIDC 6.75 % 2010-2017	163	1 630 000	10 000	10 000	10 000	10 000	0,00%	10 000	9 250	10 750	10 000	264,45	ACD	S	338,42	04 avr. / 04 oct.
BIDC.O3	BIDC-EBID 6.50% 2014-2021	13	130 013	10 000	10 001	10 001	10 001	0,01%	10 001	9 255	10 750	10 000	264,95	ACD	S	325,00	28 avr. / 28 sep.
BOABF.O3	BOA BURKINA F. 6.25% 2012-2017			9 950	NC	NC	NC		9 950	9 205	10 695	10 000	511,85	AC	A	587,5	11-oct
BOAC.O2	BOA - CI 6.25% 2012-2017			10 000	NC	NC	NC		10 000	9 250	10 750	10 000	533,63	AC	A	612,5	11-oct
BOAD.O9	BOAD 5% 2006-2014			10 000	NC	NC	NC		10 000	9 250	10 750	10 000	272,60	ACD	A	500,00	07-févr
BOAD.O11	BOAD 5.95% 2012-2019			10 000	NC	NC	NC		10 000	9 250	10 750	10 000	280,38	ACD	A	595,00	06-mars
BOAN.O2	BOA NIGER 6.25% 2012-2017			9 250	NC	NC	NC		9 250	8 560	9 940	10 000	511,85	AC	A	587,5	11-oct
BOAS.O2	BOA SENEGAL 6.50% 2012-2017			10 000	NC	NC	NC		10 000	9 250	10 750	10 000	532,32	IF	A	611,00	11-oct
CAAB.O3	CAA BENIN 6,50% 2011-2016	10	100 000	9 950	10 000	10 000	10 000	0,50%	10 000	9 250	10 750	10 000	514,66	ACD	A	650,00	09-nov
CRRH.O1	CRRH-UEMOA 6.10% 2012-2022			10 000	NC	NC	NC		10 000	9 250	10 750	10 000	19,89	AC	S	305,00	13 fév. / 13 août
CRRH.O2	CRRH-UEMOA 6.10% 2012-2024			10 000	NC	NC	NC		10 000	9 250	10 750	10 000	64,65	AC	S	305,00	17 janv. / 17 juil.
CRRH.O3	CRRH-UEMOA 6% 2013-2023			10 000	NC	NC	NC		10 000	9 250	10 750	10 000	198,36	AC	S	300,00	26 avril / 26 oct.
EOS.O3	ETAT SENEGAL 6.75% 2010-2015			4 998	NC	NC	NC		4 998	4 625	5 370	5 000	260,75	ACD	A	337,5	16-nov
EOS.O4	ETAT SENEGAL 6.70% 2012-2019	35	350 000	9 980	10 000	10 000	10 000	0,20%	10 000	9 250	10 750	10 000	466,25	ACD	A	670,00	14-déc
EOS.O5	ETAT SENEGAL 6.50% 2013-2023			9 900	NC	NC	NC		9 900	9 160	10 640	10 000	47,69	ACD	S	325,00	29 janv. / 29 juil.
EOT.O2	ETAT TOGOLAIS 6.50% 2011-2016			9 999	NC	NC	NC		9 999	9 250	10 745	10 000	290,27	ACD	A	650,00	15-mars
ORGT.O1	ORAGROUP 6.75% 2013-2019			10 000	NC	NC	NC		10 000	9 250	10 750	10 000	151,23	ACD	S	337,5	04 juin. / 04 déc.
PAAC.O1	PAA 6.95% 2010-2017	1	6 180	6 660	6 180	6 180	6 180	-7,21%	6 180	5 720	6 640	6 000	99,63	ACD	S	205,98	28 mai / 28 nov.
PADS.O2	PAD 7% 2010-2017			7 500	NC	NC	NC		7 500	6 940	8 060	7 500	80,09	ACD	S	229,00	22 juin / 22 déc.
PALC.O1	PALMCI 7% 2009-2016	12	120 000	10 000	10 000	10 000	10 000	0,00%	10 000	9 250	10 750	10 000	109,01	ACD	S	343,94	28 juin / 28 déc.
SHAF.O2	SHELTER AFRIQUE 6% 2008-2014			9 900	NC	NC	NC		9 900	9 160	10 640	10 000	157,81	ACD	S	302,47	21 mai / 21 nov.
SHAF.O3	SHELTER AFRIQUE 6.6% 2014-2021			10 000	NC	NC	NC		10 000	9 250	10 750	10 000	324,53	ACD	S	330,00	28 fév. / 28 août
SIFC.O1	SIFCA 6.90% 2013-2021	141	1 410 000	10 000	10 000	10 000	10 000	0,00%	10 000	9 250	10 750	10 000	31,49	ACD	A	676,2	08-août
TGTLT.O1	TOGO TELECOM 6.50% 2007-2014			1 000	NC	NC	NC		1 000	925	1 075	1 000	1,67	ACD	S	30,8	15 fév. / 15 août
TPBF.O2	TPBF 6.50% 2011-2016			10 000	NC	NC	NC		10 000	9 250	10 750	10 000	439,86	ACD	A	650,00	21-déc
TPBF.O3	TPBF 6.50% 2013-2020			10 000	NC	NC	NC		10 000	9 250	10 750	10 000	155,43	ACD	S	325,00	29 mai / 29 nov.
TPCI.O10	TPCI 7% 2010-2017			9 800	NC	NC	NC		9 800	9 065	10 535	10 000	629,04	AC	A	700,00	01-oct
TPCI.O11	TPCI 6,5% 2011-2016			9 950	NC	NC	NC		9 950	9 205	10 695	10 000	612,60	ACD	A	650,00	15-sept
TPCI.O12	TPCI 6.00% 2012-2015			10 000	NC	NC	NC		10 000	9 250	10 750	10 000	151,23	ACD	A	600,00	25-mai
TPCI.O13	TPCI 6.50% 2012-2017			9 900	NC	NC	NC		9 900	9 160	10 640	10 000	605,48	ACD	A	650,00	19-sept
TPCI.O14	TPCI 6.00% 2013-2016	6	60 000	10 000	10 000	10 000	10 000	0,00%	10 000	9 250	10 750	10 000	78,90	IF	A	600,00	08-juil
TPCI.O15	TPCI 6.30% 2013-2018	27	268 623	9 949	9 949	9 949	9 949	0,00%	9 949	9 205	10 695	10 000	142,87	ACD	S	315,00	03 juin / 03 déc.
TOTAL		408	4 074 816														
OBLIGATIONS INTERNATIONALES																	
AFD.O1	AFD 5.25% 2008-2016			10 000	NC	NC	NC		10 000	9 250	10 750	10 000	238,77	IF	A	525,00	12-mars
TOTAL																	
TOTAL-Marché des obligations		408	4 074 816														

Légende:

Cours du jour: Ouv.: Ouverture Clôt.: Clôture Moy.: Moyen
 Type Amort: Type d'Amortissement IF: In Fine AC: Amortissement Constant AD: Amortissement Dégressif ACD: Amortissement Constant Différé
 Période: Périodicité de paiement des coupons A: Annuelle S: Semestrielle T: Trimestrielle
 Eché.: Échéance de paiement des intérêts
 Mentions: NC: Non Coté Ex: Ex-coupon ou Ex-droit SP: Suspendu DIF: Différé