



BULLETIN OFFICIEL DE LA COTE

BRVM 10	258.66
Variation:	↗ 0.25%
Variation / 31	↗ 5.00%
Dec. 2013:	
BRVM Composite	245.83
Variation:	↗ 0.22%
Variation / 31	↗ 5.95%
Dec. 2013:	

Capitalisations	- Actions:	6 019.70
(en milliards de FCFA) :	- Droits	2.58
	- Obligations:	1 159.74

Volumes et valeurs transigés

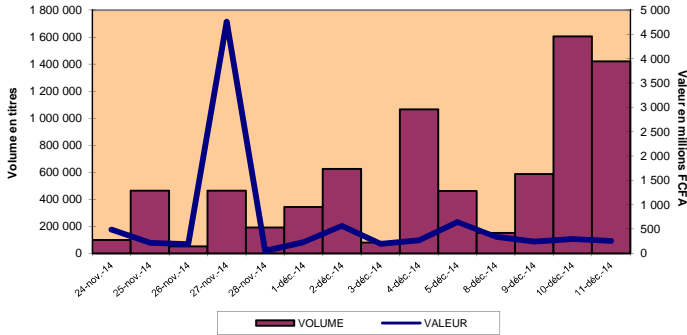

Evolution des indices

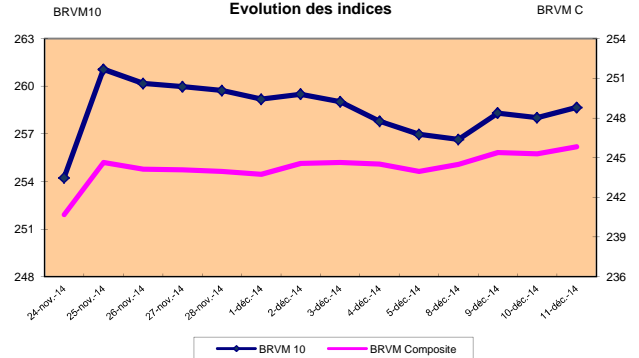

RESUME DE LA COTE

La BRVM a clôturé sa séance du jeudi 11 décembre 2014 en hausse par rapport à la séance précédente. L'indice BRVM 10 est passé de 258,02 à 258,66 points, soit une progression de 0,25%. L'indice BRVM Composite, pour sa part, a gagné 0,22% à 245,83 points contre 245,28 précédemment.

- La valeur des transactions s'est établie à 253,33 millions de FCFA contre 297,20 millions de FCFA le mercredi dernier.
- Les capitalisations boursières des marchés - actions et droits - se chiffrent respectivement à 6 019,70 milliards de FCFA et 2,58 milliards de FCFA. Celle du marché obligataire s'élève à 1 159,74 milliards de FCFA.
- Le titre le plus actif est Ecobank Transnational Incorporated TG avec 1 409 135 actions échangées. Le titre le plus actif en valeur est BIDC 6.75% 2010-2017 avec 85,23 millions de FCFA de transactions.

PLUS FORTES HAUSSES

BANK OF AFRICA SENEGAL	
Cours (en FCFA):	34 665
Variation :	7.49%
SICABLE COTE D'IVOIRE	
Cours (en FCFA):	95 000
Variation:	3.49%
ONATEL BURKINA FASO	
Cours (en FCFA):	6 495
Variation :	3.10%
SAPH COTE D'IVOIRE	
Cours (en FCFA):	17 950
Variation:	2.57%
PALM COTE D'IVOIRE	
Cours (en FCFA):	17 500
Variation :	2.04%

PLUS FORTES BAISES

SICOR COTE D'IVOIRE	
Cours (en FCFA):	5 090
Variation :	-7.45%
UNIWAX COTE D'IVOIRE	
Cours (en FCFA):	38 000
Variation :	-5.00%
FILTISAC COTE D'IVOIRE	
Cours (en FCFA):	13 500
Variation :	-2.08%
SERVAIR ABIDJAN COTE D'IVOIRE	
Cours (en FCFA):	39 000
Variation :	-1.76%
CIE COTE D'IVOIRE	
Cours (en FCFA):	14 000
Variation :	-1.33%

TITRES LES PLUS ACTIFS

Titres	Volumes	Valeurs (en FCFA)
Ecobank Transnational Incorporated TOGO	1 409 135	69 052 865
BIDC 6.75% 2010-2017	8 523	85 230 000
PALM COTE D'IVOIRE	981	16 700 480
SONATEL SENEGAL	873	19 597 850
ONATEL BURKINA FASO	574	3 681 280

Compartiments	Titres Echangés / Inscrits	Volumes	Valeurs (en FCFA)	Nombre de transactions	Nombre de Titres		
					Gains	Inchangés	Pertes
Actions	31 / 38	1 412 664	166 857 670	161	12	9	10
Droits	1 / 1	145	519 175	7	0	1	0
Obligations	5 / 33	8 595	85 948 778	7	0	4	1
Total	37 / 72	1 421 404	253 325 623	175	12	14	11

INFORMATIONS

Opérations en cours:
 BOA CÔTE D'IVOIRE - Augmentation de capital par apport en numéraire.
 TRITURAF CI - Report de radiation de la cote.



INDICATEURS

Indices du jour	Ouverture	Clôture	Variation
BRVM 10	257.99	258.66	0.26%
BRVM Composite	245.26	245.83	0.23%
Ratio de liquidité:	94.80%		
PER moyen:	26.35		
Nombre de SGI participantes:	17 / 21		



BENIN
 Tel: (229) 21 312 126
 Fax: (229) 21 312 077
 patloupe@brvm.org



BURKINA FASO
 Tel: (226) 50 308 773
 Fax: (226) 50 308 719
 louedraogo@brvm.org



COTE D'IVOIRE
 Tel: (225) 20 315 550/588
 Fax: (225) 20 326 684
 pbrizoua@brvm.org



GUINEE-BISSAU
 Tel: (245) 32 016 02
 Fax: (245) 32 016 02
 saliluba@hotmail.com



MALI
 Tel: (223) 44 901 810
 Fax: (223) 44 901 811
 abocoum@brvm.org



NIGER
 Tel: (227) 20 736 492
 Fax: (227) 20 736 947
 imagagi@brvm.org



SENEGAL
 Tel: (221) 33 821 15 18
 Fax: (221) 33 821 15 06
 nksy@brvm.org



TOGO
 Tel: (228) 22 212 305
 Fax: (221) 22 212 341
 natchol@brvm.org

BOURSE REGIONALE DES VALEURS MOBILIERES

BRVM - Société Anonyme au capital de 3.062.040.000 CFA - RC: CI-ABJ-1997-B-208435-CC : 9819725 - E
 Siège Social: Abidjan-CÔTE D'IVOIRE, Adresse: 18,Rue Joseph ANOMA (Rue des Banques)-Abidjan
 Tél: +225 20 32 66 85/86, Fax: +225 20 32 66 84, Mail: brvm@brvm.org, Site Web: www.brvm.org

MARCHE DES ACTIONS

jeudi 11 décembre 2014

Symbole	Titre	Séance de cotation		Cours Précédent	Cours du jour			Variation	Variation de l'année (31/12/2013)	Cours Référence	Ecart maximum		Dernier dividende Payé		Comp.	Rdt. Net	PER
		Volume	Valeur		Ouv.	Clôt.	Moy.				Bas	Haut	Montant net	Date			
SECTEUR - INDUSTRIE 157.49 points -0.16%																	
CABC	SICABLE CI	92	8 584 000	91 800	91 000	95 000	93 304	3.49%	-6.68%	95 000	87 875	102 125	5 169.6	29-avr.-14	1 ^{er}	5.44%	13.84
FTSC	FILTISAC CI	392	9 418 800	24 000	24 000	23 500	24 028	-2.08%	205.19%	23 500	21 740	25 260	550	24-juin-14	1 ^{er}	2.34%	34.36
NEIC	NEI-CEDA CI	31	124 000	4 000	4 000	4 000	4 000	0.00%	-33.33%	4 000	3 700	4 300	225	28-juin-01	1 ^{er}	-	50.87
NTLC	NESTLE CI			64 500	NC	NC	NC		-0.77%	64 500	59 665	69 335	630	12-août-11	2 ^{ème}	-	120.39
SEMC	CROWN SIEM CI			23 010	NC	NC	NC		-43.19%	23 010	21 285	24 735	607.5	25-sept.-14	2 ^{ème}	2.64%	114.17
SIVC	AIR LIQUIDE CI	50	880 000	17 600	17 600	17 600	17 600	0.00%	10.38%	17 600	16 280	18 920	630	7-juil.-14	1 ^{er}	3.58%	16.23
SLBC	SOLIBRA CI			410 000	NC	NC	NC		2.50%	410 000	379 250	440 750	10 980	27-juin-14	1 ^{er}	2.68%	19.07
SMBC	SMB CI	2	27 800	14 000	13 900	13 900	13 900	-0.71%	-30.48%	13 900	12 860	14 940	450	18-juil.-12	1 ^{er}	-	-
STBC	SITAB CI	14	2 012 010	142 100	142 005	144 000	143 715	1.34%	16.50%	144 000	133 200	154 800	8 016	15-juil.-14	1 ^{er}	5.57%	16.50
TTRC	TRITURAF CI-Ste en Liquidation			490	SP	SP	SP			490	455	525	1 440	19-juil.-02	2 ^{ème}	ND	ND
UNLC	UNILEVER CI	6	222 000	37 000	37 000	37 000	37 000	0.00%	-10.84%	37 000	34 225	39 775	1 233	9-juil.-12	2 ^{ème}	-	-
UNXC	UNIWAX CI	11	418 000	40 000	38 000	38 000	38 000	-5.00%	-2.56%	38 000	35 150	40 850	1 350	15-sept.-14	2 ^{ème}	3.55%	24.77
TOTAL		598	21 686 610														
SECTEUR - SERVICES PUBLICS 676.18 points 0.18%																	
CIEC	CIE CI	9	666 000	75 000	74 000	74 000	74 000	-1.33%	19.35%	74 000	68 450	79 550	2 668.5	6-juin-14	1 ^{er}	3.61%	25.01
ONTBF	ONATEL BF	574	3 681 280	6 300	6 300	6 495	6 413	3.10%	6.48%	6 495	6 010	6 980	994	2-juin-14	1 ^{er}	15.30%	10.85
SDCC	SODE CI	100	6 498 000	65 000	64 500	65 000	64 980	0.00%	-20.34%	65 000	60 125	69 875	2 430	23-juin-14	1 ^{er}	3.74%	23.90
SNTS	SONATEL SN	873	19 597 850	22 400	22 300	22 410	22 449	0.04%	11.77%	22 410	20 730	24 090	1 395	6-mai-14	1 ^{er}	6.22%	11.82
TOTAL		1 556	30 443 130														
SECTEUR - FINANCES 89.07 points 0.34%																	
BICC	BICI CI			77 995	NC	NC	NC		29.99%	77 995	72 150	83 840	4 271.22	1-août-14	1 ^{er}	5.48%	14.02
BOAB	BANK OF AFRICA BN	2	156 000	78 000	78 000	78 000	78 000	0.00%	29.68%	78 000	72 150	83 850	3 576	15-mai-14	1 ^{er}	4.58%	14.20
BOABF	BANK OF AFRICA BF	107	9 743 000	90 000	90 000	91 000	91 056	1.11%	12.35%	91 000	84 175	97 825	6 209	23-avr.-14	1 ^{er}	6.82%	8.96
BOAC	BANK OF AFRICA CI	30	2 580 000	86 005	86 000	86 000	86 000	-0.01%	33.33%	86 000	79 550	92 450	4 400	8-mai-14	1 ^{er}	5.12%	12.26
BOAN	BANK OF AFRICA NG	15	932 525	62 500	62 000	62 505	62 168	0.01%	44.69%	62 505	57 820	67 190	2 960	8-mai-14	1 ^{er}	4.74%	15.37
BOAS	BANK OF AFRICA SN	5	173 325	32 250	34 665	34 665	34 665	7.49%		34 665	32 070	37 260			1 ^{er}	-	-
ETIT	ECOBANK TRANS. INCORP. TG (*)	1 409 135	69 052 865	49	49	49	49	0.00%	-3.92%	49	46	52	1.99	19-juil.-13	1 ^{er}	4.07%	12.13
SAFC	SAFCA CI	1	24 320	24 320	24 320	24 320	24 320	0.00%	-32.44%	24 320	22 500	26 140	1 440	29-juil.-11	1 ^{er}	5.92%	-
SGBC	SGB CI	103	9 919 000	96 500	95 000	97 000	96 301	0.52%	29.33%	97 000	89 725	104 275	3 268	17-juin-14	1 ^{er}	3.37%	23.12
TOTAL		1 409 398	92 581 035														
SECTEUR - TRANSPORT 936.18 points 0.00%																	
SDSC	BOLLORE AFRICA LOGISTICS CI			190 000	NC	NC	NC		18.75%	190 000	175 750	204 250	10 798	1-juil.-14	1 ^{er}	5.68%	21.05
SVOC	MOVIS CI	1	7 990	7 990	7 990	7 990	7 990	0.00%	15.80%	7 990	7 395	8 585	270	5-juil.-99	2 ^{ème}	-	-
TOTAL		1	7 990														
SECTEUR - AGRICULTURE 245.99 points 1.54%																	
PALC	PALM CI	981	16 700 480	17 150	16 900	17 500	17 024	2.04%	-16.67%	17 500	16 190	18 810	1 260	30-mai-14	2 ^{ème}	7.20%	12.26
SICC	SICOR CI	3	15 270	5 500	5 090	5 090	5 090	-7.45%	52.85%	5 090	4 710	5 470	1 919	25-sept.-00	1 ^{er}	-	75.31
SOGC	SOGB CI	31	988 900	32 000	31 900	31 900	31 900	-0.31%	-40.37%	31 900	29 510	34 290	1 710	28-juil.-14	1 ^{er}	5.36%	11.80
SPHC	SAPH CI	58	1 036 150	17 500	17 500	17 950	17 865	2.57%	-47.05%	17 950	16 605	19 295	581	13-juin-14	1 ^{er}	3.23%	6.69
TOTAL		1 073	18 740 800														
SECTEUR - DISTRIBUTION 275.91 points -0.07%																	
ABJC	SERVAIR ABIDJAN CI	5	195 000	39 700	39 000	39 000	39 000	-1.76%	69.49%	39 000	36 075	41 925	450	9-juil.-14	1 ^{er}	1.15%	32.69
BNBC	BERNABE CI	2	160 000	79 550	80 000	80 000	80 000	0.57%	-8.57%	80 000	74 000	86 000	5 040	3-juil.-14	1 ^{er}	6.30%	13.18
CFAC	CFAO CI	8	383 600	47 950	47 950	47 950	47 950	0.00%	22.32%	47 950	44 355	51 545	1 689	15-juil.-14	2 ^{ème}	3.52%	25.55
PRSC	TRACTAFRIC MOTORS CI	3	498 015	166 000	166 005	166 005	166 005	0.00%	48.22%	166 005	153 555	178 455	11 250	20-juin-14	1 ^{er}	6.78%	12.86
SHEC	VIVO ENERGY CI	10	551 490	55 510	55 000	55 500	55 149	-0.02%	-7.81%	55 500	51 340	59 660	644	18-août-14	2 ^{ème}	1.16%	22.98
TTLC	TOTAL CI	10	1 610 000	161 005	161 000	161 000	161 000	0.00%	-13.90%	161 000	148 925	173 075	7 875	27-juin-14	1 ^{er}	4.89%	13.57
TOTAL		38	3 398 105														
AUTRES SECTEURS 417.22 points 0.00%																	
STAC	SETAO CI			33 795	NC	NC	NC		111.22%	33 795	31 265	36 325			2 ^{ème}	-	13.42
TOTAL																	
TOTAL - Marché des actions		1 412 664	166 857 670														

MARCHE DES DROITS

Symbole	Titre	Séance de cotation		Cours Précédent	Cours du jour			Variation	Variation depuis l'origine	Cours Référence	Ecart maximum		Parité	Période de négociation	
		Volume	Valeur		Ouv.	Clôt.	Moy.				Bas	Haut		Début	Fin
BOAC.DS1	BOA CI DROITS PREF. SOUSCRIPT.	145	519 175	3 580	3 585	3 580	3 580	0.00%	0.00%	3 580	3 315	3 845	5 actions nouvelles pour 36 actions anciennes	8-déc.-14	29-déc.-14
TOTAL-Marché des droits		145	519 175												

Légende:

(*) le capital de la société contient des actions de priorité convertibles au bout de 3 - 5 ans en actions ordinaires.

Cours du jour: Ouv.: Ouverture Clôt.: Clôture Moy.: Moyen

Mentions : NC: Non Coté Ex-c: Ex-coupon Ex-d: Ex-droit SP: Suspendu DIF: Différé Val-T: Valeur Théorique

PER = Cours / BNPA selon les données disponibles Rdt. Net: Rendement net (DNPA / Cours)

Comp.: 1 - Premier Compartiment 2 - Second Compartiment 3 - Compartiment de croissance

Ratio de liquidité = Titres échangés / Volume des ordres de vente

: Progression de l'indice sectoriel : Recul de l'indice sectoriel : Stabilité de l'indice sectoriel

MARCHE DES OBLIGATIONS

jeudi 11 décembre 2014

Symbole	Titre	Séance de cotation		Cours Précédent	Cours du jour			Variation	Cours Référence	Ecart maximum		Valeur nominale	Coupon couru	Type Amort	Coupon d'intérêt		
		Volume	Valeur		Ouv.	Clôt.	Moy.			Bas	Haut				Période	Montant net	Eché.
OBLIGATIONS REGIONALES																	
BHB.O1	BHB 6.25% 2012-2017			9 158	NC	NC	NC		9 158	8 475	9 840	10 000	98.18	AC	A	587.50	11-oct
BIDC.O2	BIDC 6.75 % 2010-2017	8 523	85 230 000	10 000	10 000	10 000	10 000	0.00%	10 000	9 250	10 750	10 000	125.76	ACD	S	336.58	04 avr. / 04 oct.
BIDC.O3	BIDC-EBID 6.50% 2014-2021			10 000	NC	NC	NC		10 000	9 250	10 750	10 000	132.87	ACD	S	325.00	28 avr. / 28 sep.
BOABF.O3	BOA BURKINA F. 6.25% 2012-2017			10 000	NC	NC	NC		10 000	9 250	10 750	10 000	98.18	AC	A	587.50	11-oct
BOAC.O2	BOA - CI 6.25% 2012-2017			10 000	NC	NC	NC		10 000	9 250	10 750	10 000	102.36	AC	A	612.50	11-oct
BOAD.O9	BOAD 5% 2006-2014			10 000	NC	NC	NC		10 000	9 250	10 750	10 000	420.55	ACD	A	500.00	07-févr
BOAD.O11	BOAD 5.95% 2012-2019			9 940	NC	NC	NC		9 940	9 195	10 685	10 000	456.44	ACD	A	595.00	06-mars
BOAN.O2	BOA NIGER 6.25% 2012-2017			9 250	NC	NC	NC		9 250	8 560	9 940	10 000	98.18	AC	A	587.50	11-oct
BOAS.O2	BOA SENEGAL 6.50% 2012-2017			10 000	NC	NC	NC		10 000	9 250	10 750	10 000	102.11	IF	A	611.00	11-oct
CAAB.O3	CAA BENIN 6.50% 2011-2016	50	500 000	10 000	10 000	10 000	10 000	0.00%	10 000	9 250	10 750	10 000	56.99	ACD	A	650.00	09-nov
CRRH.O1	CRRH-UEMOA 6.10% 2012-2022			10 000	NC	NC	NC		10 000	9 250	10 750	10 000	198.91	AC	S	305.00	13 fév. / 13 aout
CRRH.O2	CRRH-UEMOA 6.10% 2012-2024			10 000	NC	NC	NC		10 000	9 250	10 750	10 000	243.67	AC	S	305.00	17 janv. / 17 juil.
CRRH.O3	CRRH-UEMOA 6% 2013-2023			10 000	NC	NC	NC		10 000	9 250	10 750	10 000	75.82	AC	S	300.00	26 avril / 26 oct.
EOS.O3	ETAT SENEGAL 6.75% 2010-2015			2 500	NC	NC	NC		2 500	2 315	2 685	2 500	11.56	ACD	A	168.75	16-nov
EOS.O4	ETAT SENEGAL 6.70% 2012-2019			10 001	NC	NC	NC		10 001	9 255	10 750	10 000	Ex-c	ACD	A	670.00	14-déc
EOS.O5	ETAT SENEGAL 6.50% 2013-2023			10 000	NC	NC	NC		10 000	9 250	10 750	10 000	238.45	ACD	S	325.00	29 janv. / 29 juil.
EOT.O2	ETAT TOGOLAIS 6.50% 2011-2016			9 900	NC	NC	NC		9 900	9 160	10 640	10 000	482.60	ACD	A	650.00	15-mars
ORGT.O1	ORAGROUP 6.75% 2013-2019			10 000	NC	NC	NC		10 000	9 250	10 750	10 000	12.98	ACD	S	337.50	04 juil. / 04 déc.
PAAC.O1	PAA 6.95% 2010-2017			5 000	NC	NC	NC		5 000	4 625	5 375	5 000	12.13	ACD	S	168.85	28 mai / 28 nov.
PADS.O2	PAD 7% 2010-2017			7 500	NC	NC	NC		7 500	6 940	8 060	7 500	215.23	ACD	S	229.00	22 juil. / 22 déc.
PALC.O1	PALMCI 7% 2009-2016			10 000	NC	NC	NC		10 000	9 250	10 750	10 000	311.99	ACD	S	343.94	28 juil. / 28 déc.
SHAF.O3	SHELTER AFRIQUE 6.6% 2014-2021			10 000	NC	NC	NC		10 000	9 250	10 750	10 000	189.86	ACD	S	332.71	28 fév. / 28 aout
SIFC.O1	SIFCA 6.90% 2013-2021	10	100 000	10 000	10 000	10 000	10 000	0.00%	10 000	9 250	10 750	10 000	231.58	ACD	A	676.20	08-aout
TGTLT.O1	TOGO TELECOM 6.50% 2007-2014			990	NC	NC	NC		990	920	1 060	1 000	19.75	ACD	S	30.800	15 fév. / 15 aout
TPBF.O2	TPBF 6.50% 2011-2016			9 900	NC	NC	NC		9 900	9 160	10 640	10 000	632.19	ACD	A	650.00	21-déc
TPBF.O3	TPBF 6.50% 2013-2020			10 000	NC	NC	NC		10 000	9 250	10 750	10 000	21.55	ACD	S	325.00	29 mai / 29 nov.
TPCI.O10	TPCI 7% 2010-2017			9 950	NC	NC	NC		9 950	9 205	10 695	10 000	136.16	AC	A	700.00	01-oct
TPCI.O11	TPCI 6.5% 2011-2016			9 950	NC	NC	NC		9 950	9 205	10 695	10 000	154.93	ACD	A	650.00	15-sept
TPCI.O12	TPCI 6.00% 2012-2015	6	58 778	9 800	9 795	9 799	9 796	-0.01%	9 799	9 065	10 530	10 000	328.77	ACD	A	600.00	25-mai
TPCI.O13	TPCI 6.50% 2012-2017			9 900	NC	NC	NC		9 900	9 160	10 640	10 000	147.81	ACD	A	650.00	19-sept
TPCI.O14	TPCI 6.00% 2013-2016	6	60 000	10 000	10 000	10 000	10 000	0.00%	10 000	9 250	10 750	10 000	256.44	IF	A	600.00	08-juil
TPCI.O15	TPCI 6.30% 2013-2018			10 000	NC	NC	NC		10 000	9 250	10 750	10 000	13.85	ACD	S	315.00	03 juil. / 03 déc.
TOTAL		8 595	85 948 778														

OBLIGATIONS INTERNATIONALES																	
AFD.O1	AFD 5.25% 2008-2016			10 000	NC	NC	NC		10 000	9 250	10 750	10 000	394.11	IF	A	525.00	12-mars
TOTAL																	

TOTAL-Marché des obligations	8 595	85 948 778														
-------------------------------------	--------------	-------------------	--	--	--	--	--	--	--	--	--	--	--	--	--	--

Légende:

Cours du jour: Ouv.: Ouverture Clôt.: Clôture Moy.: Moyen
 Type Amort: Type d'Amortissement IF: In Fine AC: Amortissement Constant AD: Amortissement Dégressif ACD: Amortissement Constant Différé
 Période: Périodicité de paiement des coupons A: Annuelle S: Semestrielle T: Trimestrielle
 Eché.: Échéance de paiement des intérêts
 Mentions: NC: Non Coté Ex: Ex-coupon ou Ex-droit SP: Suspendu DIF: Différé

OPCVM: FONDS COMMUNS DE PLACEMENT ET SOCIETES D'INVESTISSEMENT A CAPITAL VARIABLE

jeudi 11 décembre 2014

Sociétés de gestion	Dépositaire	OPCVM	Catégorie	Valeur Liquidative							
				Origine	Précédente		Actuelle		Variation		Précédent
					Valeur	Date	Valeur	Date	Date	%	
QUOTIDIENNES											
AFRICABOURSE ASSET MANAGEMENT	AFRICABOURSE SA	FCP AAM CAPITAL SUR	OCT	5 000	5 532.66	09/12/2014	5 532.80	10/12/2014	10/10/2012	10.66%	0.003%
		FCP AAM EPARGNE CROISSANCE	D	5 000	6 207.88	09/12/2014	6 187.84	10/12/2014	19/11/2012	23.76%	-0.323%
		FCP AAM OBLIGATIS	OMLT	5 000	5 970.74	09/12/2014	5 971.61	10/12/2014	12/09/2012	19.43%	0.015%
AFRICAM SA	SBIF	FCP EXPANSIO	OMLT	5 000	6 923.76	10/12/2014	ND	ND	01/01/2013	-	-
		FCP SECURITAS	D	5 000	5 357.95	10/12/2014	ND	ND	01/01/2013	-	-
		FCP VALORIS	A	5 000	6 966.53	10/12/2014	ND	ND	01/01/2013	-	-
BNI GESTION	BNI FINANCES	FCP CAPITAL CROISSANCE	D	10 000	15 131.00	11/07/2014	ND	ND	01/10/2009	-	-
BOA ASSET MANAGEMENT	BOA CI	FCP Emergence	D	5 000	5 955.57	09/12/2014	5 955.34	10/12/2014	01/02/2010	19.11%	0.00%
		FCP Tres0 Monea	D	25 000 000	26 058 159.89	09/12/2014	26 051 367.33	10/12/2014	01/12/2013	4.21%	-0.03%
BRM ASSET MANAGEMENT	BRM	FCP "BRM DYNAMIQUE"	D	10 000	12 923.13	08/09/2014	ND	10/12/2014	12/03/2009	-	-
		FCP "BRM OBLIGATAIRE"	D	10 000	12 057.50	15/10/2014	ND	ND	12/03/2009	-	-
CGF GESTION	CGF BOURSE	FCP PLACEMENT AVANTAGE	D	1 000	1 192.00	09/12/2014	1 195.00	10/12/2014	29/03/2013	19.50%	0.252%
		FCP PLACEMENT CROISSANCE	A	1 000	1 289.00	09/12/2014	1 295.00	10/12/2014	29/03/2013	29.50%	0.465%
		FCP HORIZON	D	1 000	1 677.00	09/12/2014	1 685.00	10/12/2014	27/06/2009	68.50%	0.477%
		FCP PLACEMENT QUIETUDE	OMLT	1 000	1 077.00	09/12/2014	1 077.00	11/12/2014	29/03/2013	7.70%	0.000%
OAM S.A	SGI TOGO	FCP-1 OPTI PLACEMENT	A	5 000	13 989.24	02/12/2014	ND	ND	01/02/2002	-	-
		FCP-2 OPTI REVENU	OMLT	5 000	7 028.59	02/12/2014	ND	ND	01/02/2002	-	-
		FCP-3 OPTI CAPITAL	D	5 000	14 506.98	02/12/2014	ND	ND	24/01/2003	-	-
SOGESPAR	SOGEBOURSE	FCP SOGEAVENIR	D	500	1 935.00	09/12/2014	1 948.00	10/12/2014	01/10/2002	289.60%	0.672%
		FCP SOGEVALOR	D	5 000	23 538.00	09/12/2014	23 622.00	10/12/2014	04/06/2002	372.44%	0.357%
HERDOMADAIRES											
BNI GESTION	BNI FINANCES	FCP INITIATIVES SOLIDARITE	D	5 000	4 462.00	11/07/2014	ND	ND	22/05/2013	-	-
		FCP SODEFOR COMPLEMENTAIRE RETRAITE	D	2 500	5 657.00	11/07/2014	ND	ND	01/04/2010	-	-
BOA ASSET MANAGEMENT	BOA CI	FCP Global Investors	D	25 000	27 760.50	28/11/2014	27 938.74	05/12/2014	01/12/2012	11.75%	0.642%
BRM ASSET MANAGEMENT	IMPAXIS	FCP "SDE"	D	1 000	2 083.36	05/09/2014	ND	ND	14/03/2011	-	-
CGF GESTION	CGF BOURSE	FCPCR SONATEL	D	1 000	5 635.00	28/11/2014	5 629.00	05/12/2014	12/02/2004	462.90%	-0.106%
EDC Asset Management	EDC Investment Corporation	FCP ECOBANK UEMOA DIVERSIFIE	D	5 000	8 026.00	19/11/2014	8 042.00	26/11/2014	19/09/2007	60.84%	0.199%
		FCP ECOBANK UEMOA OBLIGATAIRE	OMLT	20 000 000	20 250 272.00	19/11/2014	20 270 371.00	26/11/2014	29/08/2014	1.35%	0.099%
		FCP ECOBANK UEMOA RENDEMENT	OMLT	1 000 000	1 342 936.00	19/11/2014	1 345 040.00	26/11/2014	10/10/2007	34.50%	0.157%
SGO MALI FINANCE	SGI MALI	FCPE ORANGE MALI	D	10 000	12 810.89	18/09/2014	ND	ND	03/09/2012	-	-
MENSUELLES											
BNI GESTION	BNI FINANCES	FCP KARIMA ETHIQUE	D	1 000	1 190.00	30/06/2014	ND	ND	22/05/2013	-	-
TRIMESTRIELLES											
SOAGA SA	SGI ACTIBOURSE	SICAV Abdou DIOUF	D	10 000 000	14 324 002.00	30/06/2014	ND	ND	01/12/2003	-	-

OPCVM : Organisme de Placement Collectif en Valeurs Mobilières
 ND: Non Disponible
 Catégories:
 A: actions
 OCT: obligations à court terme
 OMLT: obligations à moyen et long terme
 C: contractuels
 D: diversifiés