

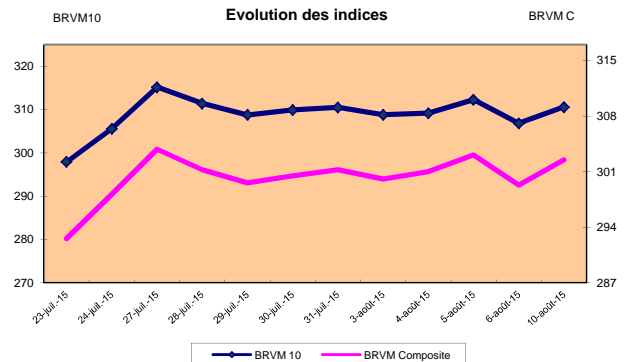

BRVM 10	310.58
Variation:	↗ 1.23%
Variation / 31	↗ 16.09%
Dec. 2014:	
BRVM Composite	302.49
Variation:	↗ 1.07%
Variation / 31	↗ 17.21%
Dec. 2014:	

Capitalisations	- Actions:	7 464.26
(en milliards de FCFA) :	- Obligations:	1 629.40

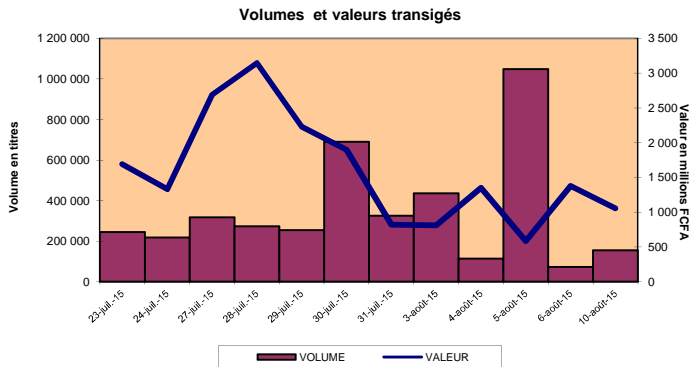

RESUME DE LA COTE

La BRVM a clôturé sa séance du lundi 10 août 2015 en hausse par rapport à la séance précédente. L'indice BRVM 10 est passé de 306,80 à 310,58 points, soit une progression de 1,23%. L'indice BRVM Composite, pour sa part, a gagné 1,07% à 302,49 points contre 299,30 précédemment.

1. La valeur des transactions s'est établie à 1,06 milliard de FCFA contre 1,38 milliard de FCFA le jeudi dernier.
2. La capitalisation boursière du marché des actions se chiffre à 7 464,26 milliards de FCFA. Celle du marché obligataire s'élève à 1 629,40 milliards de FCFA.
3. Le titre le plus actif en volume est Ecobank Transnational Incorporated TG avec 122 400 actions échangées. Le titre le plus actif en valeur est NESTLE CI avec 253,64 millions de FCFA de transactions

PLUS FORTES HAUSSES

UNILEVER COTE D'IVOIRE	Cours (en FCFA): 26 875	Variation: 7.50%
BANK OF AFRICA SENEGAL	Cours (en FCFA): 81 000	Variation: 5.19%
SERVAIR ABIDJAN COTE D'IVOIRE	Cours (en FCFA): 85 000	Variation: 3.66%
Ecobank Trans. Incorp. TOGO	Cours (en FCFA): 58	Variation: 3.57%
SCDE COTE D'IVOIRE	Cours (en FCFA): 79 995	Variation: 3.35%

PLUS FORTES BAISSSES

TOTAL SENEGAL	Cours (en FCFA): 26 500	Variation: -5.02%
SICOR COTE D'IVOIRE	Cours (en FCFA): 8 895	Variation: -1.17%
SICABLE COTE D'IVOIRE	Cours (en FCFA): 97 000	Variation: -1.02%
SGB COTE D'IVOIRE	Cours (en FCFA): 103 000	Variation: -0.96%
BANK OF AFRICA NIGER	Cours (en FCFA): 79 000	Variation: -0.75%

TITRES LES PLUS ACTIFS

Titres	Volumes	Valeurs (en FCFA)
Ecobank Transnational Incorporated TOGO	122 400	7 104 117
ONATEL BURKINA FASO	6 494	82 056 000
AIR LIQUIDE COTE D'IVOIRE	5 505	125 512 800
NESTLE COTE D'IVOIRE	4 299	253 640 975
TOTAL SENEGAL	3 917	105 873 750

Compartiments	Titres Echangés / Inscrits	Volumes	Valeurs (en FCFA)	Nombre de transactions	Nombre de Titres		
					Gains	Inchangés	Pertes
Actions	35 / 39	155 234	1 055 330 742	366	17	10	8
Obligations	0 / 36	-	-	0	0	0	0
Total	35 / 75	155 234	1 055 330 742	366	17	10	8

INFORMATIONS

Opérations en cours:

AIR LIQUIDE CI - Paiement de dividende de 630 FCFA net par action, le 18.08.2015.
TRITURAF CI - Report de radiation de la cote.
SICOR CI - Tenue de l'Assemblée Générale prorogée jusqu'au 30 septembre 2015.



INDICATEURS

Indices du jour	Ouverture	Clôture	Variation
BRVM 10	305.29	310.58	1.73%
BRVM Composite	298.25	302.49	1.42%
Ratio de liquidité:	23.76%		
PER moyen:	23.27		
Nombre de SGI participantes/Total:		20 / 21	



BENIN
Tel: (229) 21 312 126
Fax: (229) 21 312 077
patioukpe@brvm.org



BURKINA FASO
Tel: (226) 50 308 773
Fax: (226) 50 308 719
louedraogo@brvm.org



COTE D'IVOIRE
Tel: (225) 20 315 550/588
Fax: (225) 20 326 684
pbrizoua@brvm.org



GUINEE-BISSAU
Tel: (245) 32 016 02
Fax: (245) 32 016 02
saliuba@hotmail.com



MALI
Tel: (223) 44 901 810
Fax: (223) 44 901 811
abocoum@brvm.org



NIGER
Tel: (227) 20 736 692
Fax: (227) 20 736 947
imagegi@brvm.org



SENEGAL
Tel: (221) 33 821 15 18
Fax: (221) 33 821 15 06
nkoy@brvm.org



TOGO
Tel: (228) 22 212 305
Fax: (221) 22 212 341
natcholi@brvm.org

MARCHÉ DES OBLIGATIONS

lundi 10 août 2015

Symbole	Titre	Séance de cotation		Cours Précédent	Cours du jour			Variation	Cours Référence	Ecart maximum		Valeur nominale	Coupon couru	Type Amort	Coupon d'intérêt		
		Volume	Valeur		Ouv.	Clôt.	Moy.			Bas	Haut				Période	Montant net	Eché.
OBLIGATIONS REGIONALES																	
BHB.O1	BHB 6.25% 2012-2017			9 995	NC	NC	NC		9 995	9 250	10 740	10 000	487.71	AC	A	587.50	11-oct
BIDC.O2	BIDC 6.75 % 2010-2017			10 000	NC	NC	NC		10 000	9 250	10 750	10 000	236.71	ACD	S	338.42	04 avr. / 04 oct.
BIDC.O3	BIDC-EBID 6.50% 2014-2021			10 000	NC	NC	NC		10 000	9 250	10 750	10 000	238.45	ACD	S	325.00	28 mars/ 28 sep.
BOABF.O3	BOA BURKINA F. 6.25% 2012-2017			9 900	NC	NC	NC		9 900	9 160	10 640	10 000	487.71	AC	A	587.50	11-oct
BOAC.O2	BOA - CI 6.25% 2012-2017			10 000	NC	NC	NC		10 000	9 250	10 750	10 000	508.46	AC	A	612.50	11-oct
BOAD.O11	BOAD 5.95% 2012-2019			10 000	NC	NC	NC		10 000	9 250	10 750	10 000	255.23	ACD	A	595.00	06-mars
BOAD.O12	BOAD 5.95% 2014-2021			10 000	NC	NC	NC		10 000	9 250	10 750	10 000	370.04	ACD	A	595.00	26-déc
BOAN.O2	BOA NIGER 6.25% 2012-2017			9 250	NC	NC	NC		9 250	8 560	9 940	10 000	487.71	AC	A	587.50	11-oct
BOAS.O2	BOA SENEGAL 6.50% 2012-2017			10 000	NC	NC	NC		10 000	9 250	10 750	10 000	507.21	IF	A	611.00	11-oct
CAAB.O3	CAA BENIN 6,50% 2011-2016			10 000	NC	NC	NC		10 000	9 250	10 750	10 000	487.95	ACD	A	650.00	09-nov
CRRH.O1	CRRH-UEMOA 6.10% 2012-2022			10 000	NC	NC	NC		10 000	9 250	10 750	10 000	299.94	AC	S	305.00	13 fev. / 13 aout
CRRH.O2	CRRH-UEMOA 6.10% 2012-2024			10 000	NC	NC	NC		10 000	9 250	10 750	10 000	39.78	AC	S	305.00	17 janv. / 17 juil.
CRRH.O3	CRRH-UEMOA 6% 2013-2023			10 000	NC	NC	NC		10 000	9 250	10 750	10 000	173.77	AC	S	300.00	26 avril / 26 oct.
CRRH.O4	CRRH-UEMOA 6% 2014-2024			10 000	NC	NC	NC		10 000	9 250	10 750	10 000	67.21	AC	S	300.00	30 juin / 30 déc.
EOS.O3	ETAT SENEGAL 6.75% 2010-2015			2 500	NC	NC	NC		2 500	2 315	2 685	2 500	123.44	ACD	A	168.75	16-nov
EOS.O4	ETAT SENEGAL 6.70% 2012-2019			10 000	NC	NC	NC		10 000	9 250	10 750	10 000	438.71	ACD	A	670.00	14-déc
EOS.O5	ETAT SENEGAL 6.50% 2013-2023			10 000	NC	NC	NC		10 000	9 250	10 750	10 000	21.20	ACD	S	325.00	29 janv. / 29 juil.
EOS.O6	ETAT SENEGAL 6.50% 2014-2021			10 001	NC	NC	NC		10 001	9 255	10 750	10 000	132.47	ACD	S	325.00	27 mai. / 27 nov.
EOT.O2	ETAT TOGOLAIS 6.50% 2011-2016			10 000	NC	NC	NC		10 000	9 250	10 750	10 000	262.84	ACD	A	650.00	15-mars
ORGT.O1	ORAGROUP 6.75% 2013-2019			10 000	NC	NC	NC		10 000	9 250	10 750	10 000	123.57	ACD	S	337.50	04 juil. / 04 déc.
PAAC.O1	PAA 6.95% 2010-2017			4 000	NC	NC	NC		4 000	3 700	4 300	4 000	55.23	ACD	S	137.32	28 mai / 28 nov.
PADS.O2	PAD 7% 2010-2017			5 000	NC	NC	NC		5 000	4 625	5 375	5 000	40.88	ACD	S	152.67	22 juin / 22 déc.
PALC.O1	PALMCI 7% 2009-2016			10 000	NC	NC	NC		10 000	9 250	10 750	10 000	80.82	ACD	S	343.94	28 juin / 28 déc.
SHAF.O3	SHELTER AFRIQUE 6.6% 2014-2021			10 000	NC	NC	NC		10 000	9 250	10 750	10 000	294.74	ACD	S	327.29	28 fev. / 28 aout
SIFC.O1	SIFCA 6.90% 2013-2021			10 000	NC	NC	NC		10 000	9 250	10 750	10 000	3.70	ACD	A	676.20	08-août
TPBF.O2	TPBF 6.50% 2011-2016			10 000	NC	NC	NC		10 000	9 250	10 750	10 000	413.15	ACD	A	650.00	21-déc
TPBF.O3	TPBF 6.50% 2013-2020			10 000	NC	NC	NC		10 000	9 250	10 750	10 000	128.94	ACD	S	325.00	29 mai / 29 nov.
TPCI.O10	TPCI 7% 2010-2017			10 000	NC	NC	NC		10 000	9 250	10 750	10 000	600.27	AC	A	700.00	01-oct
TPCI.O11	TPCI 6,5% 2011-2016			10 000	NC	NC	NC		10 000	9 250	10 750	10 000	585.89	ACD	A	650.00	15-sept
TPCI.O13	TPCI 6.50% 2012-2017			10 000	NC	NC	NC		10 000	9 250	10 750	10 000	578.77	ACD	A	650.00	19-sept
TPCI.O14	TPCI 6.00% 2013-2016			10 000	NC	NC	NC		10 000	9 250	10 750	10 000	54.10	IF	A	600.00	08-juil
TPCI.O15	TPCI 6.30% 2013-2018			10 000	NC	NC	NC		10 000	9 250	10 750	10 000	117.05	ACD	S	315.00	03 juin / 03 déc.
TPCI.O16	TPCI 6.55% 2014-2022			10 000	NC	NC	NC		10 000	9 250	10 750	10 000	146.75	ACD	A	655.00	20-mai
TPCI.O17	TPCI 3% 2014-2024			10 000	NC	NC	NC		10 000	9 250	10 750	10 000	42.62	ACD	S	150.00	19 juin / 19 déc.
TPCI.O18	TPCI 5.85% 2014-2021			9 900	NC	NC	NC		9 900	9 160	10 640	10 000	83.11	ACD	S	292.50	19 juin / 19 déc.
TOTAL																	

OBLIGATIONS INTERNATIONALES																	
AFD.O1	AFD 5.25% 2008-2016			10 000	NC	NC	NC		10 000	9 250	10 750	10 000	216.60	IF	A	525.00	12-mars
TOTAL																	

TOTAL-Marché des obligations																	
-------------------------------------	--	--	--	--	--	--	--	--	--	--	--	--	--	--	--	--	--

Légende:

Cours du jour: Ouv.: Ouverture Clôt.: Clôture Moy.: Moyen
 Type Amort: Type d'Amortissement IF: In Fine AC: Amortissement Constant AD: Amortissement Dégressif ACD: Amortissement Constant Différé
 Période: Périodicité de paiement des coupons A: Annuelle S: Semestrielle T: Trimestrielle
 Eché.: Échéance de paiement des intérêts
 Mentions: NC: Non Coté Ex: Ex-coupon ou Ex-droit SP: Suspendu