

BOURSE REGIONALE DES VALEURS MOBILIERES  
Afrique de l'Ouest

<b>BRVM 10</b>	307.75
Variation:	↘ -0.85%
Variation / 31	↗ 15.03%
Dec. 2014:	
<b>BRVM Composite</b>	300.87
Variation:	↘ -0.67%
Variation / 31	↗ 16.58%
Dec. 2014:	

<b>Capitalisations</b>	- Actions:	7 424.19
(en milliards de FCFA) :	- Obligations:	1 630.37

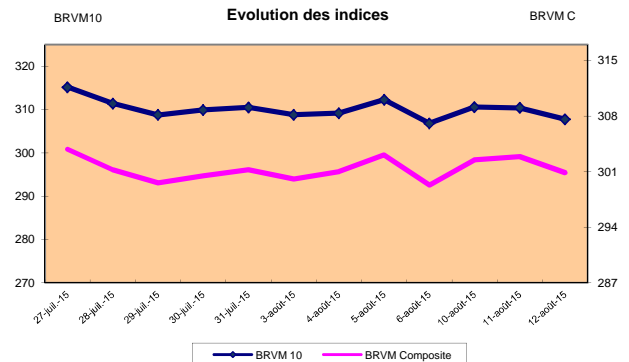
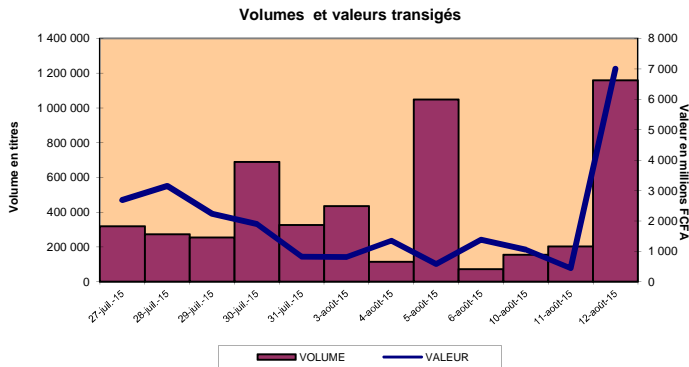

## RESUME DE LA COTE

La BRVM a clôturé sa séance du mercredi 12 août 2015 en baisse par rapport à la séance précédente. L'indice BRVM 10 est passé de 310,39 à 307,75 points, soit un repli de 0,85%. L'indice BRVM Composite, pour sa part, a cédé 0,67% à 300,87 points contre 302,90 précédemment.

1. La valeur des transactions s'est établie à 6,996 milliards de FCFA contre 439,85 millions de FCFA le mardi dernier.
2. La capitalisation boursière du marché des actions se chiffre à 7 424,19 milliards de FCFA. Celle du marché obligataire s'élève à 1 630,37 milliards de FCFA.
3. Le titre le plus actif est TPCI 6% 2013-2016 avec 550 000 obligations échangées pour une valeur de 5,54 milliards de FCFA.

## PLUS FORTES HAUSSES

## PLUS FORTES HAUSSES

<b>SMB COTE D'IVOIRE</b>	Cours (en FCFA): 16 000	Variation: 2.70%
<b>UNIWAX COTE D'IVOIRE</b>	Cours (en FCFA): 27 900	Variation: 1.64%
<b>VIVO ENERGY COTE D'IVOIRE</b>	Cours (en FCFA): 69 000	Variation: 1.47%
<b>CIÉ COTE D'IVOIRE</b>	Cours (en FCFA): 80 005	Variation: 1.27%
<b>TOTAL COTE D'IVOIRE</b>	Cours (en FCFA): 23 600	Variation: 0.43%

<b>CROWN SIEM COTE D'IVOIRE</b>	Cours (en FCFA): 25 000	Variation: -7.41%
<b>FILITAC COTE D'IVOIRE</b>	Cours (en FCFA): 30 000	Variation: -4.46%
<b>AIR LIQUIDE COTE D'IVOIRE</b>	Cours (en FCFA): 22 000	Variation: -3.51%
<b>BOLLORE AF. LOG. COTE D'IVOIRE</b>	Cours (en FCFA): 180 000	Variation: -2.70%
<b>PALM COTE D'IVOIRE</b>	Cours (en FCFA): 15 500	Variation: -2.52%

## TITRES LES PLUS ACTIFS

Titres	Volumes	Valeurs (en FCFA)
TPCI 6.00% 2013-2016	550 000	5 544 000 000
Ecobank Transnational Incorporated TOGO	538 247	30 688 326
PALM COTE D'IVOIRE	45 050	692 075 000
UNIWAX COTE D'IVOIRE	17 592	457 956 200
ONATEL BURKINA FASO	2 154	27 423 915

Compartiments	Titres Echangés / Inscrits	Volumes	Valeurs (en FCFA)	Nombre de transactions	Nombre de Titres		
					Gains	Inchangés	Pertes
Actions	32 / 39	608 913	1 447 441 581	281	8	11	13
Obligations	4 / 36	550 514	5 549 140 006	5	1	3	0
<b>Total</b>	<b>36 / 75</b>	<b>1 159 427</b>	<b>6 996 581 587</b>	<b>286</b>	<b>9</b>	<b>14</b>	<b>13</b>

## INFORMATIONS

## Opérations en cours:

AIR LIQUIDE CI - Paiement de dividende de 630 FCFA net par action, le 18.08.2015.  
TRITURAF CI - Report de radiation de la cote.  
SICOR CI - Tenue de l'Assemblée Générale prorogée jusqu'au 30 septembre 2015.



## INDICATEURS

Indices du jour	Ouverture	Clôture	Variation
BRVM 10	310.39	307.75	-0.85%
BRVM Composite	302.92	300.87	-0.68%
Ratio de liquidité:	58.66%		
PER moyen:	23.27		
Nombre de SGI participantes/Total:		19 / 21	



**BENIN**  
Tel: (229) 21 312 126  
Fax: (229) 21 312 077  
patioukpe@brvm.org



**BURKINA FASO**  
Tel: (226) 50 308 773  
Fax: (226) 50 308 719  
louedraogo@brvm.org



**COTE D'IVOIRE**  
Tel: (225) 20 315 550/588  
Fax: (225) 20 326 684  
pbrizoua@brvm.org



**GUINEE-BISSAU**  
Tel: (245) 32 016 02  
Fax: (245) 32 016 02  
saliuba@hotmail.com



**MALI**  
Tel: (223) 44 901 810  
Fax: (223) 44 901 811  
abocoum@brvm.org



**NIGER**  
Tel: (227) 20 736 692  
Fax: (227) 20 736 947  
limagegi@brvm.org



**SENEGAL**  
Tel: (221) 33 821 15 18  
Fax: (221) 33 821 15 06  
nkoy@brvm.org



**TOGO**  
Tel: (228) 22 212 305  
Fax: (221) 22 212 341  
natcholi@brvm.org

## BOURSE REGIONALE DES VALEURS MOBILIERES

BRVM - Société Anonyme au capital de 3.062.040.000 CFA - RC: CI-ABJ-1997-B-208435-CC : 9819725 - E  
Siège Social: Abidjan-CÔTE D'IVOIRE, Adresse: 18, Rue Joseph ANOMA (Rue des Banques)-Abidjan  
Tél: +225 20 32 66 85/86, Fax: +225 20 32 66 84, Mail: brvm@brvm.org, Site Web: www.brvm.org



## MARCHÉ DES OBLIGATIONS

mercredi 12 août 2015

Symbole	Titre	Séance de cotation		Cours Précédent	Cours du jour			Variation	Cours Référence	Ecart maximum		Valeur nominale	Coupon couru	Type Amort	Coupon d'intérêt		
		Volume	Valeur		Ouv.	Clôt.	Moy.			Bas	Haut				Période	Montant net	Eché.
<b>OBLIGATIONS REGIONALES</b>																	
BHB.O1	BHB 6.25% 2012-2017			9 995	NC	NC	NC		9 995	9 250	10 740	10 000	490.92	AC	A	587.50	11-oct
BIDC.O2	BIDC 6.75 % 2010-2017			10 000	NC	NC	NC		10 000	9 250	10 750	10 000	240.41	ACD	S	338.42	04 avr. / 04 oct.
BIDC.O3	BIDC-EBID 6.50% 2014-2021	8	80 000	10 000	10 000	10 000	10 000	0,00%	10 000	9 250	10 750	10 000	241.98	ACD	S	325.00	28 mars/ 28 sep.
BOABF.O3	BOA BURKINA F. 6.25% 2012-2017			9 900	NC	NC	NC		9 900	9 160	10 640	10 000	490.92	AC	A	587.50	11-oct
BOAC.O2	BOA - CI 6.25% 2012-2017			10 000	NC	NC	NC		10 000	9 250	10 750	10 000	511.82	AC	A	612.50	11-oct
BOAD.O11	BOAD 5.95% 2012-2019			10 000	NC	NC	NC		10 000	9 250	10 750	10 000	258.48	ACD	A	595.00	06-mars
BOAD.O12	BOAD 5.95% 2014-2021			10 000	NC	NC	NC		10 000	9 250	10 750	10 000	373.30	ACD	A	595.00	26-déc
BOAN.O2	BOA NIGER 6.25% 2012-2017			9 250	NC	NC	NC		9 250	8 560	9 940	10 000	490.92	AC	A	587.50	11-oct
BOAS.O2	BOA SENEGAL 6.50% 2012-2017			10 000	NC	NC	NC		10 000	9 250	10 750	10 000	510.56	IF	A	611.00	11-oct
CAAB.O3	CAA BENIN 6,50% 2011-2016			10 000	NC	NC	NC		10 000	9 250	10 750	10 000	491.51	ACD	A	650.00	09-nov
CRRH.O1	CRRH-UEMOA 6.10% 2012-2022			10 000	NC	NC	NC		10 000	9 250	10 750	10 000	Ex-c	AC	S	305.00	13 fev. / 13 aout
CRRH.O2	CRRH-UEMOA 6.10% 2012-2024			10 000	NC	NC	NC		10 000	9 250	10 750	10 000	43.10	AC	S	305.00	17 janv. / 17 juil.
CRRH.O3	CRRH-UEMOA 6% 2013-2023			10 000	NC	NC	NC		10 000	9 250	10 750	10 000	177.05	AC	S	300.00	26 avril / 26 oct.
CRRH.O4	CRRH-UEMOA 6% 2014-2024			10 000	NC	NC	NC		10 000	9 250	10 750	10 000	70.49	AC	S	300.00	30 juin / 30 déc.
EOS.O3	ETAT SENEGAL 6.75% 2010-2015			2 500	NC	NC	NC		2 500	2 315	2 685	2 500	124.37	ACD	A	168.75	16-nov
EOS.O4	ETAT SENEGAL 6.70% 2012-2019			10 000	NC	NC	NC		10 000	9 250	10 750	10 000	442.38	ACD	A	670.00	14-déc
EOS.O5	ETAT SENEGAL 6.50% 2013-2023			10 000	NC	NC	NC		10 000	9 250	10 750	10 000	24.73	ACD	S	325.00	29 janv. / 29 juil.
EOS.O6	ETAT SENEGAL 6.50% 2014-2021			10 001	NC	NC	NC		10 001	9 255	10 750	10 000	136.01	ACD	S	325.00	27 mai. / 27 nov.
EOT.O2	ETAT TOGOLAIS 6.50% 2011-2016			10 000	NC	NC	NC		10 000	9 250	10 750	10 000	266.39	ACD	A	650.00	15-mars
ORGT.O1	ORAGROUP 6.75% 2013-2019			10 000	NC	NC	NC		10 000	9 250	10 750	10 000	127.25	ACD	S	337.50	04 juin. / 04 déc.
PAAC.O1	PAA 6.95% 2010-2017			4 000	NC	NC	NC		4 000	3 700	4 300	4 000	56.72	ACD	S	137.32	28 mai / 28 nov.
PADS.O2	PAD 7% 2010-2017			5 000	NC	NC	NC		5 000	4 625	5 375	5 000	42.55	ACD	S	152.67	22 juin / 22 déc.
PALC.O1	PALMCI 7% 2009-2016			10 000	NC	NC	NC		10 000	9 250	10 750	10 000	84.58	ACD	S	343.94	28 juin / 28 déc.
SHAF.O3	SHELTER AFRIQUE 6.6% 2014-2021			10 000	NC	NC	NC		10 000	9 250	10 750	10 000	298.36	ACD	S	327.29	28 fev. / 28 aout
SIFC.O1	SIFCA 6.90% 2013-2021			10 000	NC	NC	NC		10 000	9 250	10 750	10 000	7.39	ACD	A	676.20	08-août
TPBF.O2	TPBF 6.50% 2011-2016	6	60 006	10 000	10 001	10 001	10 001	0.01%	10 001	9 255	10 750	10 000	416.71	ACD	A	650.00	21-déc
TPBF.O3	TPBF 6.50% 2013-2020			10 000	NC	NC	NC		10 000	9 250	10 750	10 000	132.47	ACD	S	325.00	29 mai / 29 nov.
TPCI.O10	TPCI 7% 2010-2017			10 000	NC	NC	NC		10 000	9 250	10 750	10 000	604.11	AC	A	700.00	01-oct
TPCI.O11	TPCI 6,5% 2011-2016			10 000	NC	NC	NC		10 000	9 250	10 750	10 000	589.45	ACD	A	650.00	15-sept
TPCI.O13	TPCI 6.50% 2012-2017	500	5 000 000	10 000	10 000	10 000	10 000	0,00%	10 000	9 250	10 750	10 000	582.33	ACD	A	650.00	19-sept
TPCI.O14	TPCI 6.00% 2013-2016	550 000	5 544 000 000	9 980	10 080	10 080	10 080	1.00%	10 080	9 325	10 835	10 000	57.38	IF	A	600.00	08-juil
TPCI.O15	TPCI 6.30% 2013-2018			10 000	NC	NC	NC		10 000	9 250	10 750	10 000	120.49	ACD	S	315.00	03 juin / 03 déc.
TPCI.O16	TPCI 6.55% 2014-2022			10 000	NC	NC	NC		10 000	9 250	10 750	10 000	150.33	ACD	A	655.00	20-mai
TPCI.O17	TPCI 3% 2014-2024			10 000	NC	NC	NC		10 000	9 250	10 750	10 000	44.26	ACD	S	150.00	19 juin / 19 déc.
TPCI.O18	TPCI 5.85% 2014-2021			9 900	NC	NC	NC		9 900	9 160	10 640	10 000	86.31	ACD	S	292.50	19 juin / 19 déc.
<b>TOTAL</b>		<b>550 514</b>	<b>5 549 140 006</b>														

<b>OBLIGATIONS INTERNATIONALES</b>																	
AFD.O1	AFD 5.25% 2008-2016			10 000	NC	NC	NC		10 000	9 250	10 750	10 000	219.47	IF	A	525.00	12-mars
<b>TOTAL</b>																	

<b>TOTAL-Marché des obligations</b>		<b>550 514</b>	<b>5 549 140 006</b>														
-------------------------------------	--	----------------	----------------------	--	--	--	--	--	--	--	--	--	--	--	--	--	--

**Légende:**

Cours du jour: Ouv.: Ouverture Clôt.: Clôture Moy.: Moyen  
 Type Amort: Type d'Amortissement IF: In Fine AC: Amortissement Constant AD: Amortissement Dégressif ACD: Amortissement Constant Différé  
 Période: Périodicité de paiement des coupons A: Annuelle S: Semestrielle T: Trimestrielle  
 Eché.: Échéance de paiement des intérêts  
 Mentions: NC: Non Coté Ex: Ex-coupon ou Ex-droit SP: Suspendu