

Indices	
BRVM 10	275,56
Variation:	↗ 0,74%
Variation / 31	↘ -5,10%
Déc. 2015:	
BRVM Composite	291,80
Variation:	↗ 0,51%
Variation / 31	↘ -3,99%
Déc. 2015:	

N° 23 mercredi 3 février 2016

BULLETIN OFFICIEL DE LA COTE

Capitalisations - Actions: 7 200,53

(en milliards de FCFA) : - Obligations: 1 734,73

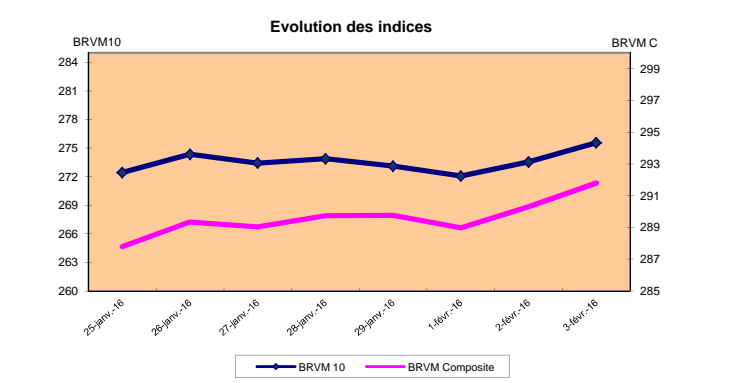
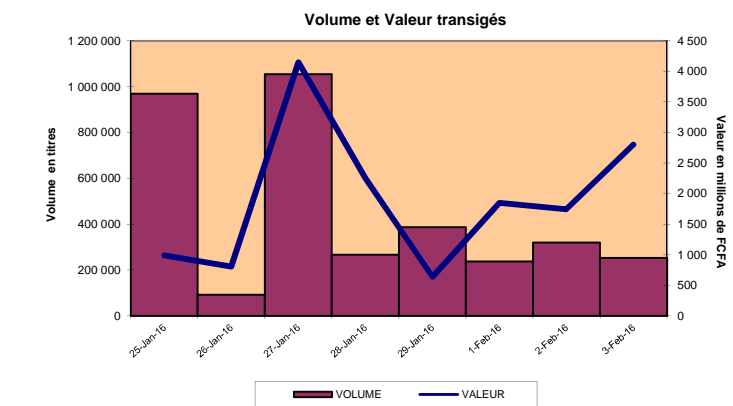

PLUS FORTES HAUSSES

SOGB COTE D'IVOIRE	Cours (en FCFA): 28 490	Variation: 4,94%
SERVAIR ABIDJAN COTE D'IVOIRE	Cours (en FCFA): 81 000	Variation: 3,85%
SAPH COTE D'IVOIRE	Cours (en FCFA): 11 500	Variation: 3,60%
SODE COTE D'IVOIRE	Cours (en FCFA): 97 000	Variation: 2,11%
FILTSAC COTE D'IVOIRE	Cours (en FCFA): 31 995	Variation: 1,57%

RESUME DE LA COTE

La BRVM a clôturé sa séance du mercredi 3 février 2016 en hausse par rapport à la séance précédente. L'indice BRVM 10 est passé de 273,54 à 275,56 points, soit une progression de 0,74%. L'indice BRVM Composite, pour sa part, a gagné 0,51% à 291,80 points contre 290,31 points précédemment.

- La valeur des transactions s'est établie à 2,80 milliards de FCFA contre 1,74 milliard de FCFA le mardi dernier.
- La capitalisation boursière du marché des actions se chiffre à 7 200,53 milliards de FCFA. Celle du marché obligataire s'élève à 1 734,73 milliards de FCFA.
- Le titre le plus actif en volume est Ecobank Transnational Incorporated TG avec 129 210 actions échangées. Le titre le plus actif en valeur est SONATEL SN avec 1,12 milliard de FCFA de transactions.

PLUS FORTES BAISES

CFAO MOTORS COTE D'IVOIRE	Cours (en FCFA): 89 000	Variation: -2,20%
TOTAL COTE D'IVOIRE	Cours (en FCFA): 18 500	Variation: -2,09%
SMB COTE D'IVOIRE	Cours (en FCFA): 20 000	Variation: -1,96%
BANK OF AFRICA SENEGAL	Cours (en FCFA): 69 000	Variation: -1,43%
VIVO ENERGY COTE D'IVOIRE	Cours (en FCFA): 69 015	Variation: -0,71%

TITRES LES PLUS ACTIFS

Titres	Volumes	Valeurs (en FCFA)
Ecobank Transnational Incorporated TOGO	129 210	5 942 660
ONATEL BURKINA FASO	66 273	884 848 435
SONATEL SENEGAL	47 321	1 123 452 950
SODE COTE D'IVOIRE	5 325	505 885 000
CFAO MOTORS COTE D'IVOIRE	1 640	146 115 990

Compartiments

Compartiments	Titres Echangés / Inscrits	Volumes	Valeurs (en FCFA)	Nombre de transactions	Nombre de Titres		
					Gains	Inchangés	Pertes
Actions	30 / 39	252 155	2 797 257 125	219	11	11	8
Obligations	2 / 37	151	1 510 000	2	0	2	0
Total	32 / 76	252 306	2 798 767 125	221	11	13	8

INDICATEURS

Indicateurs	Ouverture	Clôture	Variation
Indices du jour			
BRVM 10	271,86	275,56	1,36%
BRVM Composite	288,99	291,80	0,97%
Ratio de liquidité:	17,96%		
PER moyen:	22,74		
Nombre de SGI participantes/Total:	20 / 21		

INFORMATIONS

Opérations en cours:
TRITURAF CI - Report de radiation de la cote.

INDICATEURS

Indicateurs	Ouverture	Clôture	Variation
Indices du jour			
BRVM 10	271,86	275,56	1,36%
BRVM Composite	288,99	291,80	0,97%
Ratio de liquidité:	17,96%		
PER moyen:	22,74		
Nombre de SGI participantes/Total:	20 / 21		

BENIN Tel: (229) 21 312 126 Fax: (229) 21 312 077 patouape@brvm.org	BURKINA FASO Tel: (226) 50 308 773 Fax: (226) 50 308 719 louedraogo@brvm.org	COTE D'IVOIRE Tel: (225) 20 319 550/588 Fax: (225) 20 326 684 pbrizoua@brvm.org	GUINEE-BISSAU Tel: (245) 32 016 02 Fax: (245) 32 016 02 saliuba@hotmail.com	MALI Tel: (223) 44 901 810 Fax: (223) 44 901 811 abocoum@brvm.org	NIGER Tel: (227) 20 736 692 Fax: (227) 20 736 947 limage@brvm.org	SENEGAL Tel: (221) 33 821 15 18 Fax: (221) 33 821 15 06 rky@brvm.org	TOGO Tel: (228) 22 212 305 Fax: (221) 22 212 341 natcho@brvm.org

MARCHE DES ACTIONS

mercredi 3 février 2016

Symbole	Titre	Séance de cotation		Cours Précédent	Cours du jour			Variation	Variation de l'année (31/12/2015)	Cours Référence	Ecart maximum		Dernier dividende Payé		Comp.	Rdt. Net	PER
		Volume	Valeur		Ouv.	Clôt.	Moy.				Bas	Haut	Montant net	Date			
SECTEUR - INDUSTRIE		172.03 points ▲		0,12%													
CABC	SICABLE CI			123 500	NC	NC	NC		0,00%	123 500	114 240	132 760	1 000	31-août-15	1 ^{er}	0,81%	26,10
FTSC	FILTISAC CI	622	19 610 315	31 500	30 010	31 995	31 528	1,57%	6,67%	31 995	29 600	34 390	1 025	15-juil.-15	1 ^{er}	3,20%	29,21
NEIC	NEI-CEDA CI			4 000	NC	NC	NC		-4,76%	4 000	3 700	4 300	225	28-juin-01	1 ^{er}	-	-
NTLC	NESTLE CI			50 000	NC	NC	NC		0,00%	50 000	46 250	53 750	630	12-août-11	2 ^{ème}	-	16,66
SEMC	CROWN SIEM CI			44 000	NC	NC	NC		-2,21%	44 000	40 700	47 300	1 215	28-août-15	2 ^{ème}	2,76%	-
SIVC	AIR LIQUIDE CI	187	3 740 000	20 000	20 000	20 000	20 000	0,00%	0,00%	20 000	18 500	21 500	630	18-août-15	1 ^{er}	3,15%	20,78
SLBC	SOLIBRA CI	106	18 614 520	176 005	176 000	176 005	175 609	0,00%	-7,36%	176 005	162 805	189 205	2 734	23-juil.-15	1 ^{er}	1,55%	25,20
SMBC	SMB CI	27	540 000	20 400	20 000	20 000	20 000	-1,96%	5,26%	20 000	18 500	21 500	450	18-juil.-12	1 ^{er}	-	-
STBC	SITAB CI	1	161 000	161 000	161 000	161 000	161 000	0,00%	3,21%	161 000	148 925	173 075	6 758	8-juil.-15	1 ^{er}	4,20%	22,11
TTRC	TRITURAF CI-Ste en Liquidation			490	SP	SP	SP			490	455	525	1 440	19-juil.-02	2 ^{ème}	ND	ND
UNLC	UNILEVER CI	23	598 000	26 000	26 000	26 000	26 000	0,00%	4,00%	26 000	24 050	27 950	1 233	9-juil.-12	2 ^{ème}	-	-
UNXC	UNIWAX CI (*)	321	9 030 785	28 150	28 150	28 150	28 133	0,00%	-1,57%	28 150	26 040	30 260	486	16-avr.-15	2 ^{ème}	1,73%	44,55
TOTAL		1 287	52 294 620														
SECTEUR - SERVICES PUBLICS		777.59 points ▲		0,99%													
CIEC	CIE CI	111	8 340 050	75 500	75 100	75 100	75 136	-0,53%	7,29%	75 100	69 470	80 730	2 661,75	30-avr.-15	1 ^{er}	3,54%	25,40
ONTBF	ONATEL BF	66 273	884 848 435	13 500	13 500	13 500	13 352	0,00%	-10,00%	13 500	12 490	14 510	508,375	3-juil.-15	1 ^{er}	3,77%	23,34
SDCC	SODE CI	5 325	505 885 000	95 000	95 000	97 000	95 002	2,11%	-6,73%	97 000	89 725	104 275	3 060	13-avr.-15	1 ^{er}	3,15%	28,00
SNTS	SONATEL SN	47 321	1 123 452 950	23 500	23 200	23 800	23 741	1,28%	-4,80%	23 800	22 015	25 585	1 440	5-mai-15	1 ^{er}	6,05%	10,91
TOTAL		119 030	2 522 526 435														
SECTEUR - FINANCES		104.41 points ▲		0,23%													
BICC	BICI CI	34	3 264 050	96 300	96 005	96 000	96 001	-0,31%	-4,95%	96 000	88 800	103 200	3 305,02	29-juil.-15	1 ^{er}	3,44%	15,83
BOAB	BANK OF AFRICA BN	100	13 700 000	137 000	137 000	137 000	137 000	0,00%	5,38%	137 000	126 725	147 275	7 716	15-mai-15	1 ^{er}	5,63%	11,56
BOABF	BANK OF AFRICA BF	48	5 759 480	119 990	119 990	120 000	119 989	0,01%	0,00%	120 000	111 000	129 000	5 845	24-avr.-15	1 ^{er}	4,87%	12,60
BOAC	BANK OF AFRICA CI	5	688 000	137 600	137 600	137 600	137 600	0,00%	10,08%	137 600	127 280	147 920	6 200	29-avr.-15	1 ^{er}	4,51%	13,97
BOAN	BANK OF AFRICA NG	102	9 280 250	91 000	91 000	91 000	90 983	0,00%	7,06%	91 000	84 175	97 825	3 492	5-mai-15	1 ^{er}	3,84%	16,96
BOAS	BANK OF AFRICA SN	16	1 104 000	70 000	69 000	69 000	69 000	-1,43%	-12,66%	69 000	63 825	74 175	1 770	1-juin-15	1 ^{er}	2,57%	24,53
ETIT	ECOBANK TRANS. INCORP. TG (*)	129 210	5 942 660	46	46	46	46	0,00%	-4,17%	46	43	49	1,99	19-juil.-13	1 ^{er}	-	4,22
SAFC	SAFCA CI			35 500	NC	NC	NC		7,58%	35 500	32 840	38 160	1 440	29-juil.-11	1 ^{er}	-	5,15
SGBC	SGB CI	141	18 592 025	129 995	130 000	132 000	131 858	1,54%	-1,49%	132 000	122 100	141 900	5 403	13-juil.-15	1 ^{er}	4,09%	14,81
TOTAL		129 656	58 330 465														
SECTEUR - TRANSPORT		1306.34 points ▲		1,11%													
SDSC	BOLLORE AFRICA LOGISTICS CI	4	1 080 000	267 005	270 000	270 000	270 000	1,12%	-14,42%	270 000	249 750	290 250	9 482	26-juin-15	1 ^{er}	3,51%	28,48
SVOC	MOVIS CI			4 800	NC	NC	NC		-5,88%	4 800	4 440	5 160	270	5-juil.-99	2 ^{ème}	-	-
TOTAL		4	1 080 000														
SECTEUR - AGRICULTURE		169.33 points ▲		2,49%													
PALC	PALM CI	32	336 000	10 500	10 500	10 500	10 500	0,00%	-12,50%	10 500	9 715	11 285	647	7-juil.-15	2 ^{ème}	6,16%	8,11
SICC	SICOR CI	7	50 365	7 100	7 195	7 195	7 195	1,34%	-13,00%	7 195	6 660	7 730	1 919	25-sept.-00	1 ^{er}	-	63,26
SOGB	SOGB CI	35	997 150	27 150	28 490	28 490	28 490	4,94%	11,29%	28 490	26 355	30 625	1 710	27-juil.-15	1 ^{er}	6,00%	13,44
SPHC	SAPH CI	65	766 850	11 100	11 930	11 500	11 798	3,60%	0,00%	11 500	10 640	12 360	580,5	13-juin-14	1 ^{er}	-	-
TOTAL		139	2 150 365														
SECTEUR - DISTRIBUTION		556.37 points ▼		-1,03%													
ABJC	SERVAIR ABIDJAN CI	50	4 022 050	78 000	82 000	81 000	80 441	3,85%	-4,71%	81 000	74 925	87 075	900	16-juil.-15	1 ^{er}	1,11%	35,38
BNBC	BERNABE CI			190 000	NC	NC	NC		5,61%	190 000	175 750	204 250	5 400	13-juil.-15	1 ^{er}	2,84%	30,94
CFAC	CFAO CI	1 640	146 115 990	91 000	91 000	89 000	89 095	-2,20%	-2,20%	89 000	82 325	95 675	1 862,1	19-juin-15	2 ^{ème}	2,09%	43,02
PRSC	TRACTAFRIC MOTORS CI	6	2 640 000	438 700	440 000	440 000	440 000	0,30%	8,64%	440 000	407 000	473 000	12 600	24-juin-15	1 ^{er}	2,86%	30,34
SHEC	VIVO ENERGY CI	15	1 035 225	69 510	69 015	69 015	69 015	-0,71%	-0,52%	69 015	63 840	74 190	1 178,6	27-juil.-15	2 ^{ème}	1,71%	29,35
TTLT	TOTAL CI (*)	193	3 630 575	18 895	18 995	18 500	18 811	-2,09%	-11,69%	18 500	17 115	19 885	462,50	23-juil.-15	1 ^{er}	2,50%	33,29
TTLS	TOTAL SN	135	3 431 400	25 500	25 015	25 400	25 418	-0,39%	-3,05%	25 400	23 495	27 305	880	7-juil.-15	1 ^{er}	3,46%	16,88
TOTAL		2 039	160 875 240														
AUTRES SECTEURS		648.15 points ■		0,00%													
STAC	SETAO CI			52 500	NC	NC	NC		-0,39%	52 500	48 565	56 435			2 ^{ème}	-	3,34
TOTAL																	
TOTAL - Marché des actions		252 155	2 797 257 125														

MARCHE DES DROITS

Symbole	Titre	Séance de cotation		Cours Précédent	Cours du jour			Variation	Variation depuis l'origine	Cours Référence	Ecart maximum		Parité	Période de négociation	
		Volume	Valeur		Ouv.	Clôt.	Moy.				Bas	Haut		Début	Fin
TOTAL-Marché des droits															

Légende:

(*) Dividende ajusté par rapport au fractionnement du titre.

(**) le capital de la société contient des actions de priorité convertibles au bout de 3 - 5 ans en actions ordinaires.

Cours du jour: Ouv.: Ouverture Clôt.: Clôture Moy.: Moyen

Mentions: NC: Non Coté Ex-c: Ex-coupon Ex-d: Ex-droit SP: Suspendu Val-T: Valeur Théorique

PER = Cours / BNPÀ selon les données disponibles Rdt. Net: Rendement net (DNPA / Cours)

Comp.: 1 - Premier Compartiment 2 - Second Compartiment 3 - Compartiment de croissance

Ratio de liquidité = Titres échangés / Volume des ordres de vente

▲ : Progression de l'indice sectoriel

▼ : Recul de l'indice sectoriel

■ : Stabilité de l'indice sectoriel

MARCHÉ DES OBLIGATIONS

mercredi 3 février 2016

Symbole	Titre	Séance de cotation		Cours Précédent	Cours du jour			Variation	Cours Référence	Ecart maximum		Valeur nominale	Coupon couru	Type Amort	Coupon d'intérêt		
		Volume	Valeur		Ouv.	Clôt.	Moy.			Bas	Haut				Période	Montant net	Eché.
OBLIGATIONS REGIONALES																	
BHB.O1	BHB 6.25% 2012-2017			10 000	NC	NC	NC		10 000	9 250	10 750	10 000	184,60	AC	A	587,50	11-oct
BIDC.O2	BIDC 6.75 % 2010-2017			10 000	NC	NC	NC		10 000	9 250	10 750	10 000	225,00	ACD	S	337,50	04 avr. / 04 oct.
BIDC.O3	BIDC-EBID 6.50% 2014-2021			10 000	NC	NC	NC		10 000	9 250	10 750	10 000	228,57	ACD	S	325,00	28 mars/ 28 sep.
BOABF.O3	BOA BURKINA F. 6.25% 2012-2017			10 000	NC	NC	NC		10 000	9 250	10 750	10 000	184,60	AC	A	587,50	11-oct
BOAC.O2	BOA - CI 6.25% 2012-2017			10 000	NC	NC	NC		10 000	9 250	10 750	10 000	192,45	AC	A	612,50	11-oct
BOAD.O11	BOAD 5.95% 2012-2019			10 000	NC	NC	NC		10 000	9 250	10 750	10 000	542,98	ACD	A	595,00	06-mars
BOAD.O12	BOAD 5.95% 2014-2021			10 000	NC	NC	NC		10 000	9 250	10 750	10 000	63,40	ACD	A	595,00	26-déc
BOAN.O2	BOA NIGER 6.25% 2012-2017			9 250	NC	NC	NC		9 250	8 560	9 940	10 000	184,60	AC	A	587,50	11-oct
BOAS.O2	BOA SENEGAL 6.50% 2012-2017			10 000	NC	NC	NC		10 000	9 250	10 750	10 000	191,98	IF	A	611,00	11-oct
CAAB.O3	CAA BENIN 6,50% 2011-2016			10 000	NC	NC	NC		10 000	9 250	10 750	10 000	152,73	ACD	A	650,00	09-nov
CRRH.O1	CRRH-UEMOA 6.10% 2012-2022			10 000	NC	NC	NC		10 000	9 250	10 750	10 000	288,42	AC	S	305,00	13 fév. / 13 août
CRRH.O2	CRRH-UEMOA 6.10% 2012-2024			10 000	NC	NC	NC		10 000	9 250	10 750	10 000	28,49	AC	S	305,00	17 janv. / 17 juil.
CRRH.O3	CRRH-UEMOA 6% 2013-2023			10 000	NC	NC	NC		10 000	9 250	10 750	10 000	163,93	AC	S	300,00	26 avril / 26 oct.
CRRH.O4	CRRH-UEMOA 6% 2014-2024			10 000	NC	NC	NC		10 000	9 250	10 750	10 000	57,38	AC	S	300,00	30 juin / 30 déc.
EOS.O4	ETAT SENEGAL 6.70% 2012-2019			8 000	NC	NC	NC		8 000	7 400	8 600	8 000	74,69	ACD	A	536,00	14-déc
EOS.O5	ETAT SENEGAL 6.50% 2013-2023			9 999	NC	NC	NC		9 999	9 250	10 745	10 000	8,93	ACD	S	325,00	29 janv. / 29 juil.
EOS.O6	ETAT SENEGAL 6.50% 2014-2021			10 000	NC	NC	NC		10 000	9 250	10 750	10 000	121,43	ACD	S	325,00	27 mai. / 27 nov.
EOT.O2	ETAT TOGOLAIS 6.50% 2011-2016			10 000	NC	NC	NC		10 000	9 250	10 750	10 000	577,19	ACD	A	650,00	15-mars
ORGT.O1	ORAGROUP 6.75% 2013-2019	71	710 000	10 000	10 000	10 000	10 000	0.00%	10 000	9 250	10 750	10 000	112,50	ACD	S	337,50	04 juin. / 04 déc.
PAAC.O1	PAA 6.95% 2010-2017			3 000	NC	NC	NC		3 000	2 775	3 225	3 000	37,40	ACD	S	101,59	28 mai / 28 nov.
PADS.O2	PAD 7% 2010-2017 (*)			3 750	Amort	NC	NC	NC	3 750	3 470	4 030	3 750	26,83	ACD	S	114,19	22 juin / 22 déc.
PALC.O1	PALMCI 7% 2009-2016			10 000	NC	NC	NC		10 000	9 250	10 750	10 000	69,35	ACD	S	343,00	28 juin / 28 déc.
SHAF.O3	SHELTER AFRIQUE 6.6% 2014-2021			10 000	NC	NC	NC		10 000	9 250	10 750	10 000	286,72	ACD	S	331,80	28 fév. / 28 août
SIFC.O1	SIFCA 6.90% 2013-2021			10 000	NC	NC	NC		10 000	9 250	10 750	10 000	330,71	ACD	A	676,20	08-août
TPBF.O2	TPBF 6,50% 2011-2016			10 000	NC	NC	NC		10 000	9 250	10 750	10 000	78,14	ACD	A	650,00	21-déc
TPBF.O3	TPBF 6,50% 2013-2020			10 000	NC	NC	NC		10 000	9 250	10 750	10 000	117,86	ACD	S	325,00	29 mai / 29 nov.
TPCI.O10	TPCI 7% 2010-2017			10 000	NC	NC	NC		10 000	9 250	10 750	10 000	239,07	AC	A	700,00	01-oct
TPCI.O11	TPCI 6,5% 2011-2016			10 000	NC	NC	NC		10 000	9 250	10 750	10 000	250,41	ACD	A	650,00	15-sept
TPCI.O13	TPCI 6.50% 2012-2017			10 000	NC	NC	NC		10 000	9 250	10 750	10 000	243,31	ACD	A	650,00	19-sept
TPCI.O14	TPCI 6.00% 2013-2016			10 000	NC	NC	NC		10 000	9 250	10 750	10 000	344,26	IF	A	600,00	08-juil
TPCI.O15	TPCI 6.30% 2013-2018			10 000	NC	NC	NC		10 000	9 250	10 750	10 000	106,72	ACD	S	315,00	03 juin / 03 dec.
TPCI.O16	TPCI 6.55% 2014-2022			10 000	NC	NC	NC		10 000	9 250	10 750	10 000	463,51	ACD	A	655,00	20-mai
TPCI.O17	TPCI 3% 2014-2024			10 000	NC	NC	NC		10 000	9 250	10 750	10 000	37,70	ACD	S	150,00	19 juin / 19 dec.
TPCI.O18	TPCI 5.85% 2014-2021			10 000	NC	NC	NC		10 000	9 250	10 750	10 000	73,52	ACD	S	292,50	19 juin / 19 dec.
TPCI.O19	TPCI 5.99% 2015-2025	80	800 000	10 000	10 000	10 000	10 000	0.00%	10 000	9 250	10 750	10 000	433,70	ACD	A	599,00	14-mai
TPCI.O20	TPCI 5.85% 2015-2022			10 000	NC	NC	NC		10 000	9 250	10 750	10 000	193,40	ACD	S	292,50	05 avr. / 05 oct.
TOTAL		151	1 510 000														
OBLIGATIONS INTERNATIONALES																	
AFD.O1	AFD 5.25% 2008-2016			10 000	NC	NC	NC		10 000	9 250	10 750	10 000	470,49	IF	A	525,00	12-mars
TOTAL																	
TOTAL-Marché des obligations		151	1 510 000														

Légende:

(*) Cours précédent à 100% de la valeur nominale au 14 juillet 2014

Cours du jour: Ouv.: Ouverture Clôt.: Clôture Moy.: Moyen

Type Amort: Type d'Amortissement IF: In Fine AC: Amortissement Constant AD: Amortissement Dégressif ACD: Amortissement Constant Différé

Période: Périodicité de paiement des coupons A: Annuelle S: Semestrielle T: Trimestrielle

Eché.: Échéance de paiement des intérêts

Mentions: NC: Non Coté Ex: Ex-coupon ou Ex-droit SP: Suspendu