

## Indices

<b>BRVM 10</b>	<b>269,48</b>
Variation:	↘ -0,80%
Variation / 31	↘ -7,20%
Déc. 2015:	
<b>BRVM Composite</b>	<b>306,58</b>
Variation:	↘ -0,42%
Variation / 31	↗ 0,87%
Déc. 2015:	

N° 55

vendredi 18 mars 2016

# BULLETIN OFFICIEL DE LA COTE

<b>Capitalisations</b>	- Actions:	7 565,05
(en milliards de FCFA) :	- Obligations:	1 689,95



**Volume et Valeur transigés**

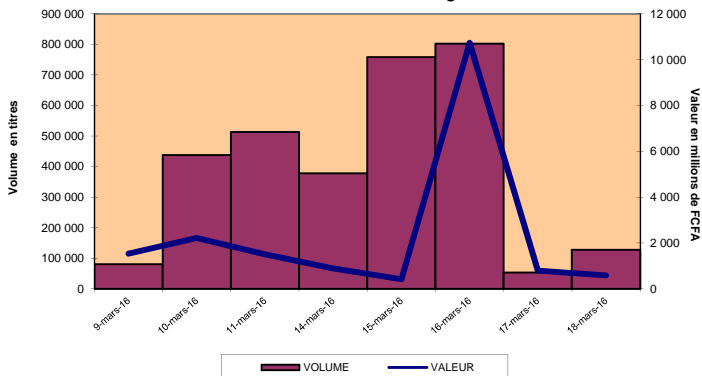

**Evolution des indices**

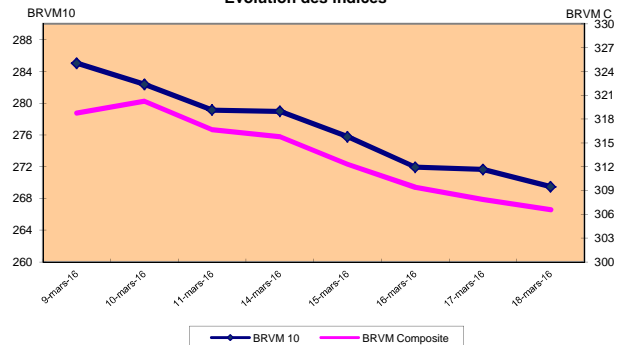

## RESUME DE LA COTE

La BRVM a clôturé sa séance du vendredi 18 mars 2016 en baisse par rapport à la séance précédente. L'indice BRVM 10 est passé de 271,65 à 269,48 points, soit un repli de 0,80%. L'indice BRVM Composite, pour sa part, a cédé 0,42% à 306,58 points contre 307,87 points précédemment.

1. La valeur des transactions s'est établie à 579,15 millions de FCFA contre 795,66 millions de FCFA le jeudi dernier.
2. La capitalisation boursière du marché des actions se chiffre à 7 565,05 milliards de FCFA. Celle du marché obligataire s'élève à 1 689,95 milliards de FCFA.
3. Le titre le plus actif en volume est Ecobank Transnational Incorporated TG avec 104 331 actions échangées. Le titre le plus actif en valeur est SONATEL SN avec 476,28 millions de FCFA de transactions.

## PLUS FORTES HAUSSES

### PLUS FORTES HAUSSES

<b>NESTLE COTE D'IVOIRE</b>	Cours (en FCFA): 48 500	Variation: 6,58%
<b>SGB COTE D'IVOIRE</b>	Cours (en FCFA): 143 300	Variation: 5,37%
<b>BOLLORE AF-LOG COTE D'IVOIRE</b>	Cours (en FCFA): 294 490	Variation: 3,33%
<b>EILTISAC COTE D'IVOIRE</b>	Cours (en FCFA): 31 480	Variation: 3,21%
<b>BANK OF AFRICA NIGER</b>	Cours (en FCFA): 103 005	Variation: 3,00%

<b>Ecobank Trans. Incorp. TOGO</b>	Cours (en FCFA): 34	Variation: -5,56%
<b>UNIWAX COTE D'IVOIRE</b>	Cours (en FCFA): 29 000	Variation: -4,90%
<b>SERVAIR ABIDJAN COTE D'IVOIRE</b>	Cours (en FCFA): 80 000	Variation: -1,84%
<b>SONATEL SENEGAL</b>	Cours (en FCFA): 23 605	Variation: -1,65%
<b>BICI COTE D'IVOIRE</b>	Cours (en FCFA): 105 010	Variation: -0,93%

## TITRES LES PLUS ACTIFS

Titres	Volumes	Valeurs (en FCFA)
Ecobank Transnational Incorporated TOGO	104 331	3 547 254
SONATEL SENEGAL	19 987	476 278 575
ONATEL BURKINA FASO	727	10 213 485
PALM COTE D'IVOIRE	341	3 274 695
TPCI 6.00% 2013-2016	200	2 000 000

## Compartiments

Compartiments	Titres Echangés / Inscrits	Volumes	Valeurs (en FCFA)	Nombre de transactions	Nombre de Titres		
					Gains	Inchangés	Pertes
Actions	32 / 39	126 613	575 639 499	238	12	11	9
Obligations	2 / 35	351	3 510 000	2	0	1	1
<b>Total</b>	<b>34 / 74</b>	<b>126 964</b>	<b>579 149 499</b>	<b>240</b>	<b>12</b>	<b>12</b>	<b>10</b>

## INFORMATIONS

### Opérations en cours:

BOA CI - Paiement de dividende de 6 200 FCFA net par action, le 18/04/2016.  
TRITURAF CI - Report de radiation de la cote.



## INDICATEURS

Indices du jour	Ouverture	Clôture	Variation
BRVM 10	271,64	269,48	-0,80%
BRVM Composite	307,86	306,58	-0,42%
Ratio de liquidité:	11,51%		
PER moyen:	25,59		
Nombre de SGI participantes/Total:	20 / 21		



**BENIN**  
Tel: (229) 21 312 126  
Fax: (229) 21 312 077  
patioupke@brvm.org



**BURKINA FASO**  
Tel: (226) 50 308 773  
Fax: (226) 50 308 719  
louedraogo@brvm.org



**COTE D'IVOIRE**  
Tel: (225) 20 315 550/588  
Fax: (225) 20 315 684  
pbrizoua@brvm.org



**GUINEE-BISSAU**  
Tel: (245) 32 016 02  
Fax: (245) 32 016 02  
saliuba@hotmail.com



**MALI**  
Tel: (223) 44 901 810  
Fax: (223) 44 901 811  
abocoum@brvm.org



**NIGER**  
Tel: (227) 20 736 692  
Fax: (227) 20 736 947  
image@brvm.org



**SENEGAL**  
Tel: (221) 33 821 15 18  
Fax: (221) 33 821 15 06  
nksy@brvm.org



**TOGO**  
Tel: (228) 22 212 305  
Fax: (221) 22 212 341  
natchol@brvm.org

## BOURSE REGIONALE DES VALEURS MOBILIERES

BRVM - Société Anonyme au capital de 3.062.040.000 CFA - RC: CI-ABJ-1997-B-208435-CC : 9819725 - E  
Siège Social: Abidjan-CÔTE D'IVOIRE, Adresse: 18, Rue Joseph ANOMA (Rue des Banques)-Abidjan  
Tél: +225 20 32 66 85/86, Fax: +225 20 32 66 84, Mail: brvm@brvm.org, Site Web: www.brvm.org

MARCHE DES ACTIONS

vendredi 18 mars 2016

Symbole	Titre	Séance de cotation		Cours Précédent	Cours du jour			Variation	Variation de l'année (31/12/2015)	Cours Référence	Ecart maximum		Dernier dividende Payé		Comp.	Rdt. Net	PER
		Volume	Valeur		Ouv.	Clôt.	Moy.				Bas	Haut	Montant net	Date			
<b>SECTEUR - INDUSTRIE</b>		176.96 points ▲		0,15%													
CABC	SICABLE CI	30	2 849 800	95 000	95 000	94 990	94 993	-0,01%	-23,09%	94 990	87 870	102 110	1 000	31-août-15	1 <sup>er</sup>	1,05%	20,05
FTSC	FILTISAC CI	94	2 885 545	30 500	30 500	31 480	30 697	3,21%	4,95%	31 480	29 120	33 840	1 025	15-juil.-15	1 <sup>er</sup>	3,26%	28,74
NEIC	NEI-CEDA CI			3 600	NC	NC	NC		-14,29%	3 600	3 330	3 870	225	28-juin-01	1 <sup>er</sup>	-	-
NTLC	NESTLE CI	1	48 500	45 505	48 500	48 500	48 500	6,58%	-3,00%	48 500	44 865	52 135	630	12-août-11	2 <sup>ème</sup>	-	16,16
SEMC	CROWN SIEM CI			37 500	NC	NC	NC		-16,66%	37 500	34 690	40 310	1 215	28-août-15	2 <sup>ème</sup>	3,24%	-
SIVC	AIR LIQUIDE CI	20	384 000	19 200	19 200	19 200	19 200	0,00%	-4,00%	19 200	17 760	20 640	630	18-août-15	1 <sup>er</sup>	3,28%	19,95
SLBC	SOLIBRA CI	4	740 400	185 005	185 100	185 100	185 100	0,05%	-2,58%	185 100	171 220	198 980	2 734	23-juil.-15	1 <sup>er</sup>	1,48%	26,50
SMBC	SMB CI	102	2 943 635	30 000	27 995	30 000	28 859	0,00%	57,89%	30 000	27 750	32 250	450	18-juil.-12	1 <sup>er</sup>	-	-
STBC	SITAB CI	11	1 815 000	165 000	165 000	165 000	165 000	0,00%	5,77%	165 000	152 625	177 375	6 758	8-juil.-15	1 <sup>er</sup>	4,10%	22,66
TTRC	TRITURAF CI-Ste en Liquidation			490	SP	SP	SP			490	455	525	1 440	19-juil.-02	2 <sup>ème</sup>	ND	ND
UNLC	UNILEVER CI	5	117 810	23 505	23 600	23 505	23 562	0,00%	-5,98%	23 505	21 745	25 265	1 233	9-juil.-12	2 <sup>ème</sup>	-	-
UNXC	UNIWAX CI (*)	76	2 204 040	30 495	29 000	29 000	29 001	-4,90%	1,40%	29 000	26 825	31 175	486	16-avr.-15	2 <sup>ème</sup>	1,68%	45,89
<b>TOTAL</b>		<b>343</b>	<b>13 988 730</b>														
<b>SECTEUR - SERVICES PUBLICS</b>		786.55 points ▼		-1,23%													
CIEC	CIE CI	114	10 062 600	88 300	88 300	88 300	88 268	0,00%	26,15%	88 300	81 680	94 920	2 661,75	30-avr.-15	1 <sup>er</sup>	3,01%	29,87
ONTBF	ONATEL BF	727	10 213 485	14 100	14 095	14 050	14 049	-0,35%	-6,33%	14 050	13 000	15 100	508,375	3-juin-15	1 <sup>er</sup>	3,62%	18,90
SDCC	SODE CI	4	388 000	95 000	97 000	97 000	97 000	2,11%	-6,73%	97 000	89 725	104 275	3 060	13-avr.-15	1 <sup>er</sup>	3,15%	28,00
SNTS	SONATEL SN	19 987	476 278 575	24 000	24 000	23 605	23 829	-1,65%	-5,58%	23 605	21 835	25 375	1 440	5-mai-15	1 <sup>er</sup>	6,10%	10,68
<b>TOTAL</b>		<b>20 832</b>	<b>496 942 660</b>														
<b>SECTEUR - FINANCES</b>		107.38 points ▼		-0,46%													
BICC	BICI CI	53	5 565 530	106 000	105 010	105 010	105 010	-0,93%	3,97%	105 010	97 135	112 885	3 305,02	29-juil.-15	1 <sup>er</sup>	3,15%	17,32
BOAB	BANK OF AFRICA BN	1	265 470	265 475	265 470	265 470	265 470	-0,002%	104,21%	265 470	245 560	285 380	7 716	15-mai-15	1 <sup>er</sup>	2,91%	22,40
BOABF	BANK OF AFRICA BF	13	1 884 935	144 000	144 995	144 995	144 995	0,69%	20,83%	144 995	134 125	155 865	5 845	24-avr.-15	1 <sup>er</sup>	4,03%	13,26
BOAC	BANK OF AFRICA CI	28	5 192 000	185 000	185 000	185 500	185 429	0,27%	48,40%	185 500	171 590	199 410	6 200	29-avr.-15	1 <sup>er</sup>	3,34%	18,46
BOAN	BANK OF AFRICA NG	4	412 020	100 000	103 005	103 005	103 005	3,00%	21,18%	103 005	95 280	110 730	3 492	5-mai-15	1 <sup>er</sup>	3,39%	19,20
BOAS	BANK OF AFRICA SN	68	5 510 130	80 010	81 000	81 000	81 031	1,24%	2,53%	81 000	74 925	87 075	1 770	1-juin-15	1 <sup>er</sup>	2,19%	28,79
ETIT	ECOBANK TRANS. INCORP. TG (*)	104 331	3 547 254	36	34	34	34	-5,56%	-29,17%	34	32	36	1,99	19-juil.-13	1 <sup>er</sup>	-	3,12
SAFC	SAFCA CI			34 000	NC	NC	NC		3,03%	34 000	31 450	36 550	1 440	29-juil.-11	1 <sup>er</sup>	-	4,93
SGBC	SGB CI	108	15 283 925	136 000	135 500	143 300	141 518	5,37%	6,94%	143 300	132 555	154 045	5 403	13-juil.-15	1 <sup>er</sup>	3,77%	16,08
<b>TOTAL</b>		<b>104 606</b>	<b>37 661 264</b>														
<b>SECTEUR - TRANSPORT</b>		1423.24 points ▲		3,29%													
SDSC	BOLLORE AFRICA LOGISTICS CI	5	1 472 450	285 000	294 490	294 490	294 490	3,33%	-6,66%	294 490	272 405	316 575	9 482	26-juin-15	1 <sup>er</sup>	3,22%	31,07
SVOC	MOVIS CI	11	52 800	4 795	4 800	4 800	4 800	0,10%	-5,88%	4 800	4 440	5 160	270	5-juil.-99	2 <sup>ème</sup>	-	-
<b>TOTAL</b>		<b>16</b>	<b>1 525 250</b>														
<b>SECTEUR - AGRICULTURE</b>		162.26 points ▼		-0,02%													
PALC	PALM CI	341	3 274 695	9 605	9 600	9 600	9 603	-0,05%	-20,00%	9 600	8 880	10 320	647	7-juil.-15	2 <sup>ème</sup>	6,74%	7,42
SICC	SICOR CI	11	77 000	7 000	7 000	7 000	7 000	0,00%	-15,36%	7 000	6 475	7 525	1 919	25-sept.-00	1 <sup>er</sup>	-	61,55
SOGC	SGB CI	57	1 639 500	28 500	28 500	28 500	28 763	0,00%	11,33%	28 500	26 365	30 635	1 710	27-juil.-15	1 <sup>er</sup>	6,00%	13,45
SPHC	SAPH CI	55	616 000	11 200	11 200	11 200	11 200	0,00%	-2,61%	11 200	10 360	12 040	580,5	13-juin-14	1 <sup>er</sup>	-	-
<b>TOTAL</b>		<b>464</b>	<b>5 607 195</b>														
<b>SECTEUR - DISTRIBUTION</b>		729.36 points ▲		0,56%													
ABJC	SERVAIR ABIDJAN CI	46	3 696 020	81 500	81 000	80 000	80 348	-1,84%	-5,88%	80 000	74 000	86 000	900	16-juil.-15	1 <sup>er</sup>	1,13%	34,94
BNBC	BERNABE CI			190 000	NC	NC	NC		5,61%	190 000	175 750	204 250	5 400	13-juil.-15	1 <sup>er</sup>	2,84%	30,94
CFAC	CFAO MOTORS CI	73	10 950 000	150 000	150 000	150 000	150 000	0,00%	64,84%	150 000	138 750	161 250	1 862,1	19-juin-15	2 <sup>ème</sup>	1,24%	72,50
PRSC	TRACTAFRIC MOTORS CI			720 000	NC	NC	NC		77,78%	720 000	666 000	774 000	12 600	24-juin-15	1 <sup>er</sup>	1,75%	49,65
SHEC	VIVO ENERGY CI			120 000	NC	NC	NC		72,97%	120 000	111 000	129 000	1 178,6	27-juil.-15	2 <sup>ème</sup>	0,98%	51,04
TTLC	TOTAL CI (*)	134	2 504 330	18 500	18 700	18 995	18 689	2,68%	-9,33%	18 995	17 575	20 415	462,50	23-juil.-15	1 <sup>er</sup>	2,43%	34,19
TTLS	TOTAL SN	95	2 566 450	27 005	27 005	27 005	27 015	0,00%	3,07%	27 005	24 980	29 030	880	7-juil.-15	1 <sup>er</sup>	3,26%	17,95
<b>TOTAL</b>		<b>348</b>	<b>19 716 800</b>														
<b>AUTRES SECTEURS</b>		609.88 points ■		0,00%													
STAC	SETAO CI	4	197 600	49 400	49 400	49 400	49 400	0,00%	-6,27%	49 400	45 695	53 105			2 <sup>ème</sup>	-	3,14
<b>TOTAL</b>		<b>4</b>	<b>197 600</b>														
<b>TOTAL - Marché des actions</b>		<b>126 613</b>	<b>575 639 499</b>														

MARCHE DES DROITS

Symbole	Titre	Séance de cotation		Cours Précédent	Cours du jour			Variation	Variation depuis l'origine	Cours Référence	Ecart maximum		Parité	Période de négociation	
		Volume	Valeur		Ouv.	Clôt.	Moy.				Bas	Haut		Début	Fin
<b>TOTAL-Marché des droits</b>															

Légende:

(\*) Dividende ajusté par rapport au fractionnement du titre.

(\*\*) le capital de la société contient des actions de priorité convertibles au bout de 3 - 5 ans en actions ordinaires.

Cours du jour: Ouv.: Ouverture Clôt.: Clôture Moy.: Moyen

Mentions: NC: Non Coté Ex-c: Ex-coupon Ex-d: Ex-droit SP: Suspendu Val-T: Valeur Théorique

PER = Cours / BNPA selon les données disponibles Rdt. Net: Rendement net (DNPA / Cours)

Comp.: 1 - Premier Compartiment 2 - Second Compartiment 3 - Compartiment de croissance

Ratio de liquidité = Titres échangés / Volume des ordres de vente

▲ : Progression de l'indice sectoriel

▼ : Recul de l'indice sectoriel

■ : Stabilité de l'indice sectoriel

## MARCHÉ DES OBLIGATIONS

vendredi 18 mars 2016

Symbole	Titre	Séance de cotation		Cours Précédent	Cours du jour			Variation	Cours Référence	Ecart maximum		Valeur nominale	Coupon couru	Type Amort	Coupon d'intérêt		
		Volume	Valeur		Ouv.	Clôt.	Moy.			Bas	Haut				Période	Montant net	Eché.
<b>OBLIGATIONS REGIONALES</b>																	
BHB.O1	BHB 6.25% 2012-2017			10 000	NC	NC	NC		10 000	9 250	10 750	10 000	255,23	AC	A	587,50	11-oct
BIDC.O2	BIDC 6.75 % 2010-2017			10 000	NC	NC	NC		10 000	9 250	10 750	10 000	306,15	ACD	S	337,50	04 avr. / 04 oct.
BIDC.O3	BIDC-EBID 6.50% 2014-2021			10 100	NC	NC	NC		10 100	9 345	10 855	10 000	307,14	ACD	S	325,00	28 mars/ 28 sep.
BOABF.O3	BOA BURKINA F. 6.25% 2012-2017			10 000	NC	NC	NC		10 000	9 250	10 750	10 000	255,23	AC	A	587,50	11-oct
BOAC.O2	BOA - CI 6.25% 2012-2017			10 000	NC	NC	NC		10 000	9 250	10 750	10 000	266,09	AC	A	612,50	11-oct
BOAD.O11	BOAD 5.95% 2012-2019			10 000	NC	NC	NC		10 000	9 250	10 750	10 000	19,56	ACD	A	595,00	06-mars
BOAD.O12	BOAD 5.95% 2014-2021			10 000	NC	NC	NC		10 000	9 250	10 750	10 000	134,93	ACD	A	595,00	26-déc
BOAN.O2	BOA NIGER 6.25% 2012-2017			9 250	NC	NC	NC		9 250	8 560	9 940	10 000	255,23	AC	A	587,50	11-oct
BOAS.O2	BOA SENEGAL 6.50% 2012-2017			10 000	NC	NC	NC		10 000	9 250	10 750	10 000	265,43	IF	A	611,00	11-oct
CAAB.O3	CAA BENIN 6,50% 2011-2016			10 000	NC	NC	NC		10 000	9 250	10 750	10 000	230,87	ACD	A	650,00	09-nov
CRRH.O1	CRRH-UEMOA 6.10% 2012-2022			10 000	NC	NC	NC		10 000	9 250	10 750	10 000	56,98	AC	S	305,00	13 fév. / 13 août
CRRH.O2	CRRH-UEMOA 6.10% 2012-2024			10 000	NC	NC	NC		10 000	9 250	10 750	10 000	102,23	AC	S	305,00	17 janv. / 17 juil.
CRRH.O3	CRRH-UEMOA 6% 2013-2023			10 000	NC	NC	NC		10 000	9 250	10 750	10 000	236,07	AC	S	300,00	26 avril / 26 oct.
CRRH.O4	CRRH-UEMOA 6% 2014-2024			10 000	NC	NC	NC		10 000	9 250	10 750	10 000	129,51	AC	S	300,00	30 juin / 30 déc.
EOS.O4	ETAT SENEGAL 6.70% 2012-2019			8 080	NC	NC	NC		8 080	7 475	8 685	8 000	139,13	ACD	A	536,00	14-déc
EOS.O5	ETAT SENEGAL 6.50% 2013-2023			10 000	NC	NC	NC		10 000	9 250	10 750	10 000	87,50	ACD	S	325,00	29 janv. / 29 juil.
EOS.O6	ETAT SENEGAL 6.50% 2014-2021			10 000	NC	NC	NC		10 000	9 250	10 750	10 000	200,00	ACD	S	325,00	27 mai. / 27 nov.
ORGT.O1	ORAGROUP 6.75% 2013-2019			10 000	NC	NC	NC		10 000	9 250	10 750	10 000	193,65	ACD	S	337,50	04 juin. / 04 déc.
PAAC.O1	PAA 6.95% 2010-2017			3 000	NC	NC	NC		3 000	2 775	3 225	3 000	61,96	ACD	S	101,59	28 mai / 28 nov.
PADS.O2	PAD 7% 2010-2017 (*)			3 750 Amort	NC	NC	NC		3 750	3 470	4 030	3 750	54,29	ACD	S	114,19	22 juin / 22 déc.
PALC.O1	PALMCI 7% 2009-2016	151	1 510 000	10 001	10 000	10 000	10 000	-0,01%	10 000	9 250	10 750	10 000	151,82	ACD	S	343,00	28 juin / 28 déc.
SHAF.O3	SHELTER AFRIQUE 6.6% 2014-2021			10 000	NC	NC	NC		10 000	9 250	10 750	10 000	34,26	ACD	S	328,20	28 fév. / 28 août
SIFC.O1	SIFCA 6.90% 2013-2021			10 000	NC	NC	NC		10 000	9 250	10 750	10 000	412,00	ACD	A	676,20	08-août
TPBF.O2	TPBF 6,50% 2011-2016			10 000	NC	NC	NC		10 000	9 250	10 750	10 000	156,28	ACD	A	650,00	21-déc
TPBF.O3	TPBF 6,50% 2013-2020			10 050	NC	NC	NC		10 050	9 300	10 800	10 000	196,43	ACD	S	325,00	29 mai / 29 nov.
TPCI.O10	TPCI 7% 2010-2017			10 000	NC	NC	NC		10 000	9 250	10 750	10 000	323,22	AC	A	700,00	01-oct
TPCI.O11	TPCI 6,5% 2011-2016			10 000	NC	NC	NC		10 000	9 250	10 750	10 000	328,55	ACD	A	650,00	15-sept
TPCI.O13	TPCI 6.50% 2012-2017			10 000	NC	NC	NC		10 000	9 250	10 750	10 000	321,45	ACD	A	650,00	19-sept
TPCI.O14	TPCI 6.00% 2013-2016	200	2 000 000	10 000	10 000	10 000	10 000	0.00%	10 000	9 250	10 750	10 000	416,39	IF	A	600,00	08-juil
TPCI.O15	TPCI 6.30% 2013-2018			10 000	NC	NC	NC		10 000	9 250	10 750	10 000	182,46	ACD	S	315,00	03 juin / 03 déc.
TPCI.O16	TPCI 6.55% 2014-2022			10 000	NC	NC	NC		10 000	9 250	10 750	10 000	542,25	ACD	A	655,00	20-mai
TPCI.O17	TPCI 3% 2014-2024			10 000	NC	NC	NC		10 000	9 250	10 750	10 000	73,77	ACD	S	150,00	19 juin / 19 déc.
TPCI.O18	TPCI 5.85% 2014-2021			10 000	NC	NC	NC		10 000	9 250	10 750	10 000	143,85	ACD	S	292,50	19 juin / 19 déc.
TPCI.O19	TPCI 5.99% 2015-2025			10 000	NC	NC	NC		10 000	9 250	10 750	10 000	505,71	ACD	A	599,00	14-mai
TPCI.O20	TPCI 5.85% 2015-2022			10 000	NC	NC	NC		10 000	9 250	10 750	10 000	263,73	ACD	S	292,50	05 avr. / 05 oct.
<b>TOTAL</b>		<b>351</b>	<b>3 510 000</b>														
<b>OBLIGATIONS INTERNATIONALES</b>																	
<b>TOTAL</b>																	
<b>TOTAL-Marché des obligations</b>		<b>351</b>	<b>3 510 000</b>														

**Légende:**

(\*) Cours précédent à 100% de la valeur nominale au 14 juillet 2014

Cours du jour: Ouv.: Ouverture Clôt.: Clôture Moy.: Moyen

Type Amort: Type d'Amortissement IF: In Fine AC: Amortissement Constant AD: Amortissement Dégressif ACD: Amortissement Constant Différé

Période: Périodicité de paiement des coupons A: Annuelle S: Semestrielle T: Trimestrielle

Eché.: Echéance de paiement des intérêts

Mentions: NC: Non Coté Ex: Ex-coupon ou Ex-droit SP: Suspendu