

## Indices

<b>BRVM 10</b>	280,04
Variation:	↘ -0,65%
Variation / 31	↘ -3,56%
Déc. 2015:	
<b>BRVM Composite</b>	313,30
Variation:	↘ -0,85%
Variation / 31	↗ 3,08%
Déc. 2015:	

N° 66

mardi 5 avril 2016

# BULLETIN OFFICIEL DE LA COTE

## Capitalisations

(en milliards de FCFA) :

- Actions:	7 731,00
- Obligations:	1 798,25

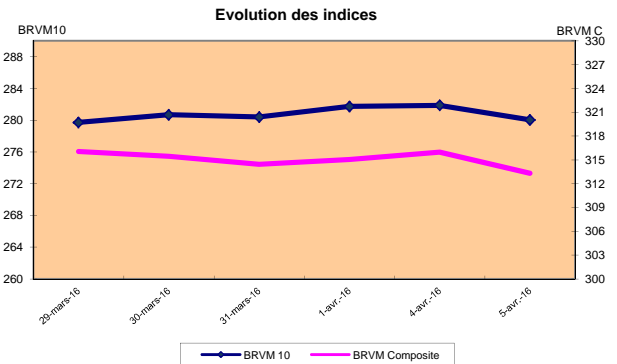
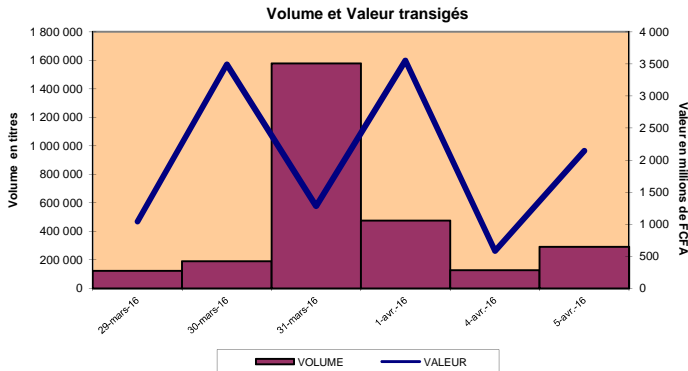

## RESUME DE LA COTE

La BRVM a clôturé sa séance du mardi 5 avril 2016 en baisse par rapport à la séance précédente. L'indice BRVM 10 est passé de 281,88 à 280,04 points, soit un repli de 0,65%. L'indice BRVM Composite, pour sa part, a cédé 0,85% à 313,30 points contre 315,99 points précédemment.

- La valeur des transactions s'est établie à 2,15 milliards de FCFA contre 584,60 millions de FCFA le lundi dernier.
- La capitalisation boursière du marché des actions se chiffre à 7 731 milliards de FCFA. Celle du marché obligataire s'élève à 1 798,25 milliards de FCFA.
- Le titre le plus actif en volume est Ecobank Transnational Incorporated TG avec 162 186 actions échangées. Le titre le plus actif en valeur est TPCI 6,30% 2013-2018 avec 1,002 milliard de FCFA de transactions.

## PLUS FORTES HAUSSES

<b>TOTAL SENEGAL</b>	Cours (en FCFA): 34 000	Variation: 6,25%
<b>NESTLE COTE D'IVOIRE</b>	Cours (en FCFA): 54 500	Variation: 3,81%
<b>PALM COTE D'IVOIRE</b>	Cours (en FCFA): 9 600	Variation: 3,23%
<b>SETAO COTE D'IVOIRE</b>	Cours (en FCFA): 46 000	Variation: 2,22%
<b>BANK OF AFRICA COTE D'IVOIRE</b>	Cours (en FCFA): 189 995	Variation: 2,08%

## PLUS FORTES BAISES

<b>BANK OF AFRICA BENIN</b>	Cours (en FCFA): 168 350	Variation: -7,50%
<b>VIVO ENERGY COTE D'IVOIRE</b>	Cours (en FCFA): 111 000	Variation: -7,50%
<b>CFAO MOTORS COTE D'IVOIRE</b>	Cours (en FCFA): 150 000	Variation: -5,73%
<b>ONATEL BURKINA FASO</b>	Cours (en FCFA): 14 505	Variation: -2,62%
<b>Ecobank Trans. Incorp. TOGO</b>	Cours (en FCFA): 38	Variation: -2,56%

## TITRES LES PLUS ACTIFS

Titres	Volumes	Valeurs (en FCFA)
Ecobank Transnational Incorporated TOGO	162 186	6 173 893
TPCI 6,30% 2013-2018	100 000	1 002 500 000
SONATEL SENEGAL	19 013	469 081 540
BANK OF AFRICA NIGER	3 821	436 217 955
UNIWAX COTE D'IVOIRE	1 676	48 195 250

Compartiments	Titres Echangés / Inscrits	Volumes	Valeurs (en FCFA)	Nombre de transactions	Nombre de Titres		
					Gains	Inchangés	Pertes
Actions	34 / 39	190 557	1 143 032 998	271	15	6	13
Obligations	6 / 37	100 118	1 003 540 000	6	1	5	0
<b>Total</b>	<b>40 / 76</b>	<b>290 675</b>	<b>2 146 572 998</b>	<b>277</b>	<b>16</b>	<b>11</b>	<b>13</b>

## INFORMATIONS

### Opérations en cours:

- BOA BF - Paiement de dividende de 6 692 FCFA net par action, le 13/04/2016.
- BOA CI - Paiement de dividende de 6 200 FCFA net par action, le 18/04/2016.
- TRITURAF CI - Report de radiation de la cote.



## INDICATEURS

Indices du jour	Ouverture	Clôture	Variation
BRVM 10	282,16	280,04	-0,75%
BRVM Composite	316,20	313,30	-0,92%
Ratio de liquidité:	37,20%		
PER moyen:	24,73		
Nombre de SGI participantes/Total:	20 / 21		



**BENIN**  
Tel: (229) 21 312 126  
Fax: (229) 21 312 077  
patioupe@brvm.org

**BURKINA FASO**  
Tel: (226) 50 308 773  
Fax: (226) 50 308 719  
louedraogo@brvm.org

**COTE D'IVOIRE**  
Tel: (225) 20 319 550/588  
Fax: (225) 20 326 684  
pbrizoua@brvm.org

**GUINEE-BISSAU**  
Tel: (245) 32 016 02  
Fax: (245) 32 016 02  
saliuba@hotmail.com

**MALI**  
Tel: (223) 44 901 810  
Fax: (223) 44 901 811  
abocoum@brvm.org

**NIGER**  
Tel: (227) 20 736 692  
Fax: (227) 20 736 947  
imagegi@brvm.org

**SENEGAL**  
Tel: (221) 33 821 15 18  
Fax: (221) 33 821 15 06  
nkoy@brvm.org

**TOGO**  
Tel: (228) 22 212 305  
Fax: (221) 22 212 341  
matcholi@brvm.org

MARCHE DES ACTIONS

mardi 5 avril 2016

Symbole	Titre	Séance de cotation		Cours Précédent	Cours du jour			Variation	Variation de l'année (31/12/2015)	Cours Référence	Ecart maximum		Dernier dividende Payé		Comp.	Rdt. Net	PER
		Volume	Valeur		Ouv.	Clôt.	Moy.				Bas	Haut	Montant net	Date			
<b>SECTEUR - INDUSTRIE</b>		184.77 points ▲		0,48%													
CABC	SICABLE CI	3	270 000	90 000	90 000	90 000	90 000	0,00%	-27,13%	90 000	83 250	96 750	1 000	31-août-15	1 <sup>er</sup>	1,11%	19,00
FTSC	FILTISAC CI	40	1 203 060	30 000	30 010	30 100	30 077	0,33%	0,35%	30 100	27 845	32 355	1 025	15-juil.-15	1 <sup>er</sup>	3,41%	27,48
NEIC	NEI-CEDA CI			3 600	NC	NC	NC		-14,29%	3 600	3 330	3 870	225	28-juin-01	1 <sup>er</sup>	-	-
NTLC	NESTLE CI	10	545 000	52 500	54 500	54 500	54 500	3,81%	9,00%	54 500	50 415	58 585	630	12-août-11	2 <sup>ème</sup>	-	18,16
SEMC	CROWN SIEM CI	139	5 303 000	39 000	38 000	39 000	38 151	0,00%	-13,32%	39 000	36 075	41 925	1 215	28-août-15	2 <sup>ème</sup>	3,12%	-
SIVC	AIR LIQUIDE CI	15	315 600	21 000	21 000	21 120	21 040	0,57%	5,60%	21 120	19 540	22 700	630	18-août-15	1 <sup>er</sup>	2,98%	21,94
SLBC	SOLIBRA CI	38	7 790 000	205 015	205 000	205 000	205 000	-0,01%	7,90%	205 000	189 625	220 375	2 734	23-juil.-15	1 <sup>er</sup>	1,33%	29,35
SMBC	SMB CI	418	12 332 500	30 000	30 000	29 500	29 504	-1,67%	55,26%	29 500	27 290	31 710	450	18-juil.-12	1 <sup>er</sup>	-	-
STBC	SITAB CI	5	844 000	168 000	168 000	170 000	168 800	1,19%	8,97%	170 000	157 250	182 750	6 758	8-juil.-15	1 <sup>er</sup>	3,98%	23,34
TTRC	TRITURAF CI-Ste en Liquidation			490	SP	SP	SP			490	455	525	1 440	19-juil.-02	2 <sup>ème</sup>	ND	ND
UNLC	UNILEVER CI			22 800	NC	NC	NC		-8,80%	22 800	21 090	24 510	1 233	9-juil.-12	2 <sup>ème</sup>	-	-
UNXC	UNIWAX CI (*)	1 676	48 195 250	28 750	28 750	29 000	28 756	0,87%	1,40%	29 000	26 825	31 175	486	16-avr.-15	2 <sup>ème</sup>	1,68%	24,96
<b>TOTAL</b>		<b>2 344</b>	<b>76 798 410</b>														
<b>SECTEUR - SERVICES PUBLICS</b>		814.38 points ▼		-0,63%													
CIEC	CIE CI	126	10 906 795	86 500	86 500	87 000	86 562	0,58%	24,29%	87 000	80 475	93 525	2 661,75	30-avr.-15	1 <sup>er</sup>	3,06%	29,43
ONTFB	ONATEL BF	426	6 228 445	14 895	14 505	14 505	14 621	-2,62%	-3,30%	14 505	13 420	15 590	508,375	3-juil.-15	1 <sup>er</sup>	3,50%	19,51
SDCC	SODE CI	27	2 646 135	97 005	98 005	98 005	98 005	1,03%	-5,76%	98 005	90 655	105 355	3 060	13-avr.-15	1 <sup>er</sup>	3,12%	26,80
SNTS	SONATEL SN	19 013	469 081 540	24 700	24 750	24 600	24 672	-0,40%	-1,60%	24 600	22 755	26 445	1 440	5-mai-15	1 <sup>er</sup>	5,85%	11,13
<b>TOTAL</b>		<b>19 592</b>	<b>488 862 915</b>														
<b>SECTEUR - FINANCES</b>		108.14 points ▼		-1,31%													
BICC	BICI CI	10	1 058 030	105 005	105 005	107 000	105 803	1,90%	5,94%	107 000	98 975	115 025	3 305,02	29-juil.-15	1 <sup>er</sup>	3,09%	17,65
BOAB	BANK OF AFRICA BN	13	2 189 600	182 000	168 500	168 350	168 431	-7,50%	29,50%	168 350	155 725	180 975	7 716	15-mai-15	1 <sup>er</sup>	4,58%	13,53
BOABF	BANK OF AFRICA BF	25	3 625 010	145 000	145 000	145 010	145 000	0,01%	20,84%	145 010	134 135	155 885	5 845	24-avr.-15	1 <sup>er</sup>	4,03%	13,26
BOAC	BANK OF AFRICA CI	3	569 985	186 120	189 995	189 995	189 995	2,08%	52,00%	189 995	175 750	204 240	6 200	29-avr.-15	1 <sup>er</sup>	3,26%	18,91
BOAN	BANK OF AFRICA NG	3 821	436 217 955	114 500	115 000	112 000	114 163	-2,18%	31,76%	112 000	103 600	120 400	3 492	5-mai-15	1 <sup>er</sup>	3,12%	18,36
BOAS	BANK OF AFRICA SN	477	37 876 170	79 000	79 000	79 510	79 405	0,65%	0,65%	79 510	73 550	85 470	1 770	1-juin-15	1 <sup>er</sup>	2,23%	28,26
ETIT	ECOBANK TRANS. INCORP. TG (*)	162 186	6 173 893	39	39	38	38	-2,56%	-20,83%	38	36	40	1,99	19-juil.-13	1 <sup>er</sup>	-	3,49
SAFC	SAFCA CI			27 005	NC	NC	NC		-18,17%	27 005	24 980	29 030	1 440	29-juil.-11	1 <sup>er</sup>	-	3,92
SGBC	SGB CI	35	5 320 000	152 000	152 000	152 000	152 000	0,00%	13,44%	152 000	140 600	163 400	5 403	13-juil.-15	1 <sup>er</sup>	3,55%	17,06
<b>TOTAL</b>		<b>166 570</b>	<b>493 030 643</b>														
<b>SECTEUR - TRANSPORT</b>		1402.54 points ▼		-0,68%													
SDSC	BOLLORE AFRICA LOGISTICS CI	11	3 240 000	292 000	295 000	290 000	294 545	-0,68%	-8,08%	290 000	268 250	311 750	9 482	26-juin-15	1 <sup>er</sup>	3,27%	30,59
SVOC	MOVIS CI			5 000	NC	NC	NC		-1,96%	5 000	4 625	5 375	270	5-juil.-99	2 <sup>ème</sup>	-	-
<b>TOTAL</b>		<b>11</b>	<b>3 240 000</b>														
<b>SECTEUR - AGRICULTURE</b>		169.06 points ▲		0,72%													
PALC	PALM CI	120	1 124 230	9 300	9 305	9 600	9 369	3,23%	-20,00%	9 600	8 880	10 320	647	7-juil.-15	2 <sup>ème</sup>	6,74%	7,42
SICC	SICOR CI	15	102 675	6 985	6 845	6 845	6 845	-2,00%	-17,23%	6 845	6 335	7 355	1 919	25-sept.-00	1 <sup>er</sup>	-	60,19
SOGB	SOGB CI	16	480 000	30 000	30 000	30 000	30 000	0,00%	17,19%	30 000	27 750	32 250	1 710	27-juil.-15	1 <sup>er</sup>	5,70%	14,16
SPHC	SAPH CI	110	1 342 000	12 350	12 200	12 200	12 200	-1,21%	6,09%	12 200	11 285	13 115	580,5	13-juin-14	1 <sup>er</sup>	-	-
<b>TOTAL</b>		<b>261</b>	<b>3 048 905</b>														
<b>SECTEUR - DISTRIBUTION</b>		727.58 points ▼		-2,24%													
ABJC	SERVAIR ABIDJAN CI	21	1 754 200	83 000	82 600	84 000	83 533	1,20%	-1,18%	84 000	77 700	90 300	900	16-juil.-15	1 <sup>er</sup>	1,07%	36,69
BNBC	BERNABE CI	6	1 164 000	194 000	194 000	194 000	194 000	0,00%	7,84%	194 000	179 450	208 550	5 400	13-juil.-15	1 <sup>er</sup>	2,78%	31,59
CFAC	CFAO MOTORS CI	1	150 000	159 120	150 000	150 000	150 000	-5,73%	64,84%	150 000	138 750	161 250	1 862,1	19-juin-15	2 <sup>ème</sup>	1,24%	72,50
PRSC	TRACTAFRIC MOTORS CI	13	8 502 500	699 000	647 500	690 000	654 038	-1,29%	70,37%	690 000	638 250	741 750	12 600	24-juin-15	1 <sup>er</sup>	1,83%	47,58
SHEC	VIVO ENERGY CI	136	15 096 000	120 000	111 000	111 000	111 000	-7,50%	60,00%	111 000	102 675	119 325	1 178,6	27-juil.-15	2 <sup>ème</sup>	1,06%	47,21
TTLC	TOTAL CI (*)	144	2 590 750	18 000	18 000	18 000	17 991	0,00%	-14,08%	18 000	16 650	19 350	462,50	23-juil.-15	1 <sup>er</sup>	2,57%	32,40
TTLS	TOTAL SN	1 395	45 904 675	32 000	31 500	34 000	32 907	6,25%	29,77%	34 000	31 450	36 550	880	7-juil.-15	1 <sup>er</sup>	2,59%	22,60
<b>TOTAL</b>		<b>1 716</b>	<b>75 162 125</b>														
<b>AUTRES SECTEURS</b>		567.9 points ▲		2,22%													
STAC	SETAO CI	63	2 890 000	45 000	45 000	46 000	45 873	2,22%	-12,72%	46 000	42 550	49 450			2 <sup>ème</sup>	-	2,93
<b>TOTAL</b>		<b>63</b>	<b>2 890 000</b>														
<b>TOTAL - Marché des actions</b>		<b>190 557</b>	<b>1 143 032 998</b>														

MARCHE DES DROITS

Symbole	Titre	Séance de cotation		Cours Précédent	Cours du jour			Variation	Variation depuis l'origine	Cours Référence	Ecart maximum		Parité	Période de négociation	
		Volume	Valeur		Ouv.	Clôt.	Moy.				Bas	Haut		Début	Fin
<b>TOTAL-Marché des droits</b>															

Légende:

(\*) Dividende ajusté par rapport au fractionnement du titre.

(\*\*) le capital de la société contient des actions de priorité convertibles au bout de 3 - 5 ans en actions ordinaires.

Cours du jour: Ouv.: Ouverture Clôt.: Clôture Moy.: Moyen

Mentions: NC: Non Coté Ex-c: Ex-coupon Ex-d: Ex-droit SP: Suspendu Val-T: Valeur Théorique

PER = Cours / BNPA selon les données disponibles Rdt. Net: Rendement net (DNPA / Cours)

Comp.: 1 - Premier Compartiment 2 - Second Compartiment 3 - Compartiment de croissance

Ratio de liquidité = Titres échangés / Volume des ordres de vente

▲ : Progression de l'indice sectoriel

▼ : Recul de l'indice sectoriel

■ : Stabilité de l'indice sectoriel

## MARCHÉ DES OBLIGATIONS

mardi 5 avril 2016

Symbole	Titre	Séance de cotation		Cours Précédent	Cours du jour			Variation	Cours Référence	Ecart maximum		Valeur nominale	Coupon couru	Type Amort	Coupon d'intérêt		
		Volume	Valeur		Ouv.	Clôt.	Moy.			Bas	Haut				Période	Montant net	Eché.
<b>OBLIGATIONS REGIONALES</b>																	
BHB.O1	BHB 6.25% 2012-2017			10 000	NC	NC	NC		10 000	9 250	10 750	10 000	284,12	AC	A	587,50	11-oct
BIDC.O2	BIDC 6.75 % 2010-2017			10 000	NC	NC	NC		10 000	9 250	10 750	10 000	1,84	ACD	S	337,50	04 avr. / 04 oct.
BIDC.O3	BIDC-EBID 6.50% 2014-2021			10 000	NC	NC	NC		10 000	9 250	10 750	10 000	14,13	ACD	S	325,00	28 mars/ 28 sep.
BOABF.O3	BOA BURKINA F. 6.25% 2012-2017			10 000	NC	NC	NC		10 000	9 250	10 750	10 000	284,12	AC	A	587,50	11-oct
BOAC.O2	BOA - CI 6.25% 2012-2017			10 000	NC	NC	NC		10 000	9 250	10 750	10 000	296,21	AC	A	612,50	11-oct
BOAD.O11	BOAD 5.95% 2012-2019			10 000	NC	NC	NC		10 000	9 250	10 750	10 000	48,90	ACD	A	595,00	06-mars
BOAD.O12	BOAD 5.95% 2014-2021			10 000	NC	NC	NC		10 000	9 250	10 750	10 000	164,19	ACD	A	595,00	26-déc
BOAN.O2	BOA NIGER 6.25% 2012-2017			9 250	NC	NC	NC		9 250	8 560	9 940	10 000	284,12	AC	A	587,50	11-oct
BOAS.O2	BOA SENEGAL 6.50% 2012-2017			10 000	NC	NC	NC		10 000	9 250	10 750	10 000	295,48	IF	A	611,00	11-oct
CAAB.O3	CAA BENIN 6,50% 2011-2016	10	100 000	10 000	10 000	10 000	10 000	0.00%	10 000	9 250	10 750	10 000	262,84	ACD	A	650,00	09-nov
CRRH.O1	CRRH-UEMOA 6.10% 2012-2022			10 000	NC	NC	NC		10 000	9 250	10 750	10 000	87,14	AC	S	305,00	13 fév. / 13 août
CRRH.O2	CRRH-UEMOA 6.10% 2012-2024			10 000	NC	NC	NC		10 000	9 250	10 750	10 000	132,39	AC	S	305,00	17 janv. / 17 juil.
CRRH.O3	CRRH-UEMOA 6% 2013-2023			10 000	NC	NC	NC		10 000	9 250	10 750	10 000	265,57	AC	S	300,00	26 avril / 26 oct.
CRRH.O4	CRRH-UEMOA 6% 2014-2024			10 000	NC	NC	NC		10 000	9 250	10 750	10 000	159,02	AC	S	300,00	30 juin / 30 déc.
CRRH.O5	CRRH-UEMOA 5.85% 2015-2025			10 000	NC	NC	NC		10 000	9 250	10 750	10 000	147,05	AC	S	290,90	4 janv. / 4 juil.
EOS.O4	ETAT SENEGAL 6.70% 2012-2019			8 000	NC	NC	NC		8 000	7 400	8 600	8 000	165,49	ACD	A	536,00	14-déc
EOS.O5	ETAT SENEGAL 6.50% 2013-2023			10 000	NC	NC	NC		10 000	9 250	10 750	10 000	119,64	ACD	S	325,00	29 janv. / 29 juil.
EOS.O6	ETAT SENEGAL 6.50% 2014-2021			10 000	NC	NC	NC		10 000	9 250	10 750	10 000	232,14	ACD	S	325,00	27 mai. / 27 nov.
EOS.O7	ETAT SENEGAL 6.30% 2015-2025			9 990	NC	NC	NC		9 990	9 245	10 735	10 000	227,21	ACD	S	313,28	25 mai. / 25 nov.
ORGT.O1	ORAGROUP 6.75% 2013-2019			10 000	NC	NC	NC		10 000	9 250	10 750	10 000	226,84	ACD	S	337,50	04 juin. / 04 déc.
PAAC.O1	PAA 6.95% 2010-2017	20	60 000	3 000	3 000	3 000	3 000	0.00%	3 000	2 775	3 225	3 000	72,01	ACD	S	101,59	28 mai / 28 nov.
PADS.O2	PAD 7% 2010-2017 (*)			3 750	Amort	NC	NC		3 750	3 470	4 030	3 750	65,52	ACD	S	114,19	22 juin / 22 déc.
PALC.O1	PALMCI 7% 2009-2016	9	90 000	10 000	10 000	10 000	10 000	0.00%	10 000	9 250	10 750	10 000	185,56	ACD	S	343,00	28 juin / 28 déc.
SHAF.O3	SHELTER AFRIQUE 6.6% 2014-2021			10 000	NC	NC	NC		10 000	9 250	10 750	10 000	66,72	ACD	S	328,20	28 fév. / 28 août
SIFC.O1	SIFCA 6.90% 2013-2021			10 000	NC	NC	NC		10 000	9 250	10 750	10 000	445,26	ACD	A	676,20	08-août
TPBF.O2	TPBF 6,50% 2011-2016			10 000	NC	NC	NC		10 000	9 250	10 750	10 000	188,25	ACD	A	650,00	21-déc
TPBF.O3	TPBF 6,50% 2013-2020			10 050	NC	NC	NC		10 050	9 300	10 800	10 000	228,57	ACD	S	325,00	29 mai / 29 nov.
TPCI.O10	TPCI 7% 2010-2017			10 000	NC	NC	NC		10 000	9 250	10 750	10 000	357,65	AC	A	700,00	01-oct
TPCI.O11	TPCI 6,5% 2011-2016			9 900	NC	NC	NC		9 900	9 160	10 640	10 000	360,52	ACD	A	650,00	15-sept
TPCI.O13	TPCI 6.50% 2012-2017	14	140 000	10 000	10 000	10 000	10 000	0.00%	10 000	9 250	10 750	10 000	353,42	ACD	A	650,00	19-sept
TPCI.O14	TPCI 6.00% 2013-2016			9 900	NC	NC	NC		9 900	9 160	10 640	10 000	445,90	IF	A	600,00	08-juil
TPCI.O15	TPCI 6.30% 2013-2018	100 000	1 002 500 000	10 000	10 025	10 025	10 025	0.25%	10 025	9 275	10 775	10 000	213,44	ACD	S	315,00	3 juin / 3 dec.
TPCI.O16	TPCI 6.55% 2014-2022			10 000	NC	NC	NC		10 000	9 250	10 750	10 000	574,47	ACD	A	655,00	20-mai
TPCI.O17	TPCI 3% 2014-2024			10 000	NC	NC	NC		10 000	9 250	10 750	10 000	88,52	ACD	S	150,00	19 juin / 19 dec.
TPCI.O18	TPCI 5.85% 2014-2021			10 000	NC	NC	NC		10 000	9 250	10 750	10 000	172,62	ACD	S	292,50	19 juin / 19 dec.
TPCI.O19	TPCI 5.99% 2015-2025	65	650 000	10 000	10 000	10 000	10 000	0.00%	10 000	9 250	10 750	10 000	535,17	ACD	A	599,00	14-mai
TPCI.O20	TPCI 5.85% 2015-2022			10 000	NC	NC	NC		10 000	9 250	10 750	10 000		ACD	S	292,50	5 avril / 5 oct.
<b>TOTAL</b>		<b>100 118</b>	<b>1 003 540 000</b>														
<b>OBLIGATIONS INTERNATIONALES</b>																	
<b>TOTAL</b>																	
<b>TOTAL-Marché des obligations</b>		<b>100 118</b>	<b>1 003 540 000</b>														

**Légende:**

(\*) Cours précédent à 100% de la valeur nominale au 14 juillet 2014

Cours du jour: Ouv.: Ouverture Clôt.: Clôture Moy.: Moyen

Type Amort: Type d'Amortissement IF: In Fine AC: Amortissement Constant AD: Amortissement Dégressif ACD: Amortissement Constant Différé

Période: Périodicité de paiement des coupons

Eché.: Échéance de paiement des intérêts

Mentions: NC: Non Coté Ex: Ex-coupon ou Ex-droit SP: Suspendu