

BRVM 10	280,91
Variation:	↑ 0,31%
Variation / 31	↓ -3,26%
Déc. 2015:	
BRVM Composite	313,29
Variation:	-0,003%
Variation / 31	↑ 3,08%
Déc. 2015:	

BULLETIN OFFICIEL DE LA COTE

Capitalisations

(en milliards de FCFA) :

- Actions:	7 730,63
- Obligations:	1 798,25

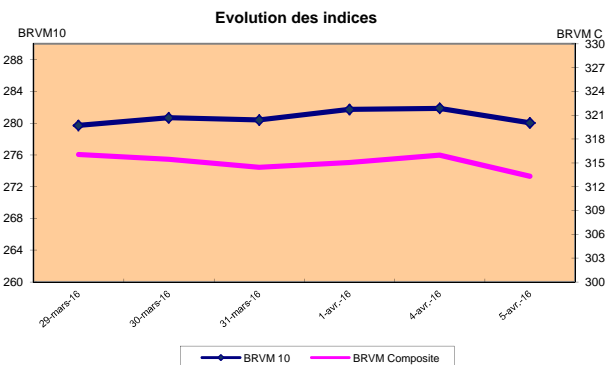
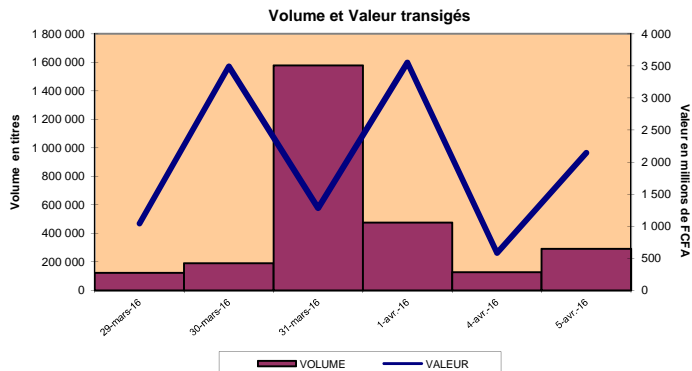

RESUME DE LA COTE

PLUS FORTES HAUSSES

SMB COTE D'IVOIRE	Cours (en FCFA): 31 000	Variation: 5,08%
CROWN SIEM COTE D'IVOIRE	Cours (en FCFA): 40 500	Variation: 3,85%
UNILEVER COTE D'IVOIRE	Cours (en FCFA): 23 500	Variation: 3,07%
SERVAIR ABIDJAN COTE D'IVOIRE	Cours (en FCFA): 86 000	Variation: 2,38%
SGB COTE D'IVOIRE	Cours (en FCFA): 154 900	Variation: 1,91%

La BRVM a clôturé sa séance du mercredi 6 avril 2016 en hausse pour le BRVM 10 et en quasi-stabilité pour le BRVM Composite. L'indice BRVM 10 est passé de 280,04 à 280,91 points, soit une progression de 0,31%. L'indice BRVM Composite, pour sa part, a cédé 0,003% à 313,29 points contre 313,30 points précédemment.

- La valeur des transactions s'est établie à 1,38 milliard de FCFA contre 2,15 milliards de FCFA le mardi dernier.
- La capitalisation boursière du marché des actions se chiffre à 7 730,63 milliards de FCFA. Celle du marché obligataire s'élève à 1 798,25 milliards de FCFA.
- Le titre le plus actif en volume est Ecobank Transnational Incorporated TG avec 424 763 actions échangées. Le titre le plus actif en valeur est TPCI 6,30% 2013-2018 avec 802 millions de FCFA de transactions.

PLUS FORTES BAISES

VIVO ENERGY COTE D'IVOIRE	Cours (en FCFA): 102 675	Variation: -7,50%
TOTAL SENEGAL	Cours (en FCFA): 32 250	Variation: -5,15%
NESTLE COTE D'IVOIRE	Cours (en FCFA): 52 000	Variation: -4,59%
BANK OF AFRICA BENIN	Cours (en FCFA): 163 000	Variation: -3,18%
PALM COTE D'IVOIRE	Cours (en FCFA): 9 305	Variation: -3,07%

TITRES LES PLUS ACTIFS

Titres	Volumes	Valeurs (en FCFA)
Ecobank Transnational Incorporated TOGO	424 763	15 909 114
TPCI 6,30% 2013-2018	80 000	802 000 000
ONATEL BURKINA FASO	11 808	171 249 555
SONATEL SENEGAL	4 987	122 718 970
SGB COTE D'IVOIRE	719	109 947 285

Compartiments	Titres Echangés / Inscrits	Volumes	Valeurs (en FCFA)	Nombre de transactions	Nombre de Titres		
					Gains	Inchangés	Pertes
Actions	26 / 39	445 792	573 992 119	245	10	8	8
Obligations	3 / 37	80 053	802 496 000	6	0	3	0
Total	29 / 76	525 845	1 376 488 119	251	10	11	8

INFORMATIONS

Opérations en cours:

- BOA BF - Paiement de dividende de 6 692 FCFA net par action, le 13/04/2016.
- BOA CI - Paiement de dividende de 6 200 FCFA net par action, le 18/04/2016.
- TRITURAF CI - Report de radiation de la cote.



INDICATEURS

Indices du jour	Ouverture	Clôture	Variation
BRVM 10	280,64	280,91	0,10%
BRVM Composite	313,76	313,29	-0,15%
Ratio de liquidité:	36,57%		
PER moyen:	24,56		
Nombre de SGI participantes/Total:	18 / 21		



BENIN
Tel: (229) 21 312 126
Fax: (229) 21 312 077
patouga@brvm.org



BURKINA FASO
Tel: (226) 50 308 773
Fax: (226) 50 308 719
louedraogo@brvm.org



COTE D'IVOIRE
Tel: (225) 20 315 550/588
Fax: (225) 20 326 684
pbrizoua@brvm.org



GUINEE-BISSAU
Tel: (245) 32 016 02
Fax: (245) 32 016 02
saliuba@hotmail.com



MALI
Tel: (223) 44 901 810
Fax: (223) 44 901 811
aboucoum@brvm.org



NIGER
Tel: (227) 20 736 692
Fax: (227) 20 736 947
imaga@brvm.org



SENEGAL
Tel: (221) 33 821 15 18
Fax: (221) 33 821 15 06
rkyay@brvm.org



TOGO
Tel: (228) 22 212 305
Fax: (221) 22 212 341
natchouja@brvm.org

BOURSE REGIONALE DES VALEURS MOBILIERES

BRVM - Société Anonyme au capital de 3.062.040.000 CFA - RC: CI-ABJ-1997-B-208435-CC : 9819725 - E
Siège Social: Abidjan-CÔTE D'IVOIRE, Adresse: 18,Rue Joseph ANOMA (Rue des Banques)-Abidjan
Tél: +225 20 32 66 85/86, Fax: +225 20 32 66 84, Mail: brvm@brvm.org, Site Web: www.brvm.org

MARCHÉ DES ACTIONS

mercredi 6 avril 2016

Symbole	Titre	Séance de cotation		Cours Précédent	Cours du jour			Variation	Variation de l'année (31/12/2015)	Cours Référence	Ecart maximum		Dernier dividende Payé		Comp.	Rdt. Net	PER
		Volume	Valeur		Ouv.	Clôt.	Moy.				Bas	Haut	Montant net	Date			
SECTEUR - INDUSTRIE		184.8 points		0,02%													
CABC	SICABLE CI	30	2 640 000	90 000	88 000	88 000	88 000	-2,22%	-28,74%	88 000	81 400	94 600	1 000	31-août-15	1 ^{er}	1,14%	18,57
FTSC	FILTISAC CI	428	13 062 150	30 100	30 500	29 600	30 519	-1,66%	-1,32%	29 600	27 380	31 820	1 025	15-juil.-15	1 ^{er}	3,46%	27,02
NEIC	NEI-CEDA CI			3 600	NC	NC	NC		-14,29%	3 600	3 330	3 870	225	28-juin-01	1 ^{er}	-	-
NTLC	NESTLE CI	38	1 987 500	54 500	54 500	52 000	52 303	-4,59%	4,00%	52 000	48 100	55 900	630	12-août-11	2 ^{ème}	-	17,33
SEMC	CROWN SIEM CI	24	972 000	39 000	40 500	40 500	40 500	3,85%	-9,99%	40 500	37 465	43 535	1 215	28-août-15	2 ^{ème}	3,00%	-
SIVC	AIR LIQUIDE CI	299	6 312 400	21 120	21 120	21 120	21 112	0,00%	5,60%	21 120	19 540	22 700	630	18-août-15	1 ^{er}	2,98%	21,94
SLBC	SOLIBRA CI			205 000	NC	NC	NC		7,90%	205 000	189 625	220 375	2 734	23-juil.-15	1 ^{er}	1,33%	29,35
SMBC	SMB CI	468	13 801 335	29 500	29 000	31 000	29 490	5,08%	63,16%	31 000	28 675	33 325	450	18-juil.-12	1 ^{er}	-	-
STBC	SITAB CI			170 000	NC	NC	NC		8,97%	170 000	157 250	182 750	6 758	8-juil.-15	1 ^{er}	3,98%	23,34
TTRC	TRITURAF CI-Ste en Liquidation			490	SP	SP	SP			490	455	525	1 440	19-juil.-02	2 ^{ème}	ND	ND
UNLC	UNILEVER CI	1	23 500	22 800	23 500	23 500	23 500	3,07%	-6,00%	23 500	21 740	25 260	1 233	9-juil.-12	2 ^{ème}	-	-
UNXC	UNIWAX CI (*)	494	14 241 905	29 000	29 000	29 000	28 830	0,00%	1,40%	29 000	26 825	31 175	486	16-avr.-15	2 ^{ème}	1,68%	24,96
TOTAL		1 782	53 040 790														
SECTEUR - SERVICES PUBLICS		817.04 points		0,33%													
CIEC	CIE CI	237	20 617 020	87 000	87 000	86 992	86 992	0,00%	24,29%	87 000	80 475	93 525	2 661,75	30-avr.-15	1 ^{er}	3,06%	29,43
ONTBF	ONATEL BF	11 808	171 249 555	14 505	14 600	14 600	14 503	0,65%	-2,67%	14 600	13 505	15 695	508,375	3-juil.-15	1 ^{er}	3,48%	19,64
SDCC	SOE CI			98 005	NC	NC	NC		-5,76%	98 005	90 655	105 355	3 060	13-avr.-15	1 ^{er}	3,12%	26,80
SNTS	SONATEL SN	4 987	122 718 970	24 600	24 700	24 675	24 608	0,30%	-1,30%	24 675	22 825	26 525	1 440	5-mai-15	1 ^{er}	5,84%	11,16
TOTAL		17 032	314 585 545														
SECTEUR - FINANCES		108.17 points		0,03%													
BICC	BICI CI	26	2 727 340	107 000	105 000	104 860	104 898	-2,00%	3,82%	104 860	97 000	112 720	3 305,02	29-juil.-15	1 ^{er}	3,15%	17,29
BOAB	BANK OF AFRICA BN	162	26 876 050	168 350	168 000	163 000	165 902	-3,18%	25,38%	163 000	150 775	175 225	7 716	15-mai-15	1 ^{er}	4,73%	13,10
BOABF	BANK OF AFRICA BF			145 010	NC	NC	NC		20,84%	145 010	134 135	155 885	5 845	24-avr.-15	1 ^{er}	4,03%	13,26
BOAC	BANK OF AFRICA CI	5	950 000	189 995	190 000	190 000	190 000	0,003%	52,00%	190 000	175 750	204 250	6 200	29-avr.-15	1 ^{er}	3,26%	18,91
BOAN	BANK OF AFRICA NG	46	5 155 500	112 000	113 500	112 000	112 076	0,00%	31,76%	112 000	103 600	120 400	3 492	5-mai-15	1 ^{er}	3,12%	18,36
BOAS	BANK OF AFRICA SN	10	800 000	79 510	80 000	80 000	80 000	0,62%	1,27%	80 000	74 000	86 000	1 770	1-juin-15	1 ^{er}	2,21%	28,44
ETIT	ECOBANK TRANS. INCORP. TG (*)	424 763	15 909 114	38	38	38	37	0,00%	-20,83%	38	36	40	1,99	19-juil.-13	1 ^{er}	-	3,49
SAFC	SAFCA CI			27 005	NC	NC	NC		-18,17%	27 005	24 980	29 030	1 440	29-juil.-11	1 ^{er}	-	3,92
SGBC	SGB CI	719	109 947 285	152 000	152 000	154 900	152 917	1,91%	15,60%	154 900	143 285	166 515	5 403	13-juil.-15	1 ^{er}	3,49%	17,38
TOTAL		425 731	162 365 289														
SECTEUR - TRANSPORT		1426.41 points		1,70%													
SDSC	BOLLORE AFRICA LOGISTICS CI	57	16 810 000	290 000	290 000	295 000	294 912	1,72%	-6,50%	295 000	272 875	317 125	9 482	26-juin-15	1 ^{er}	3,21%	31,12
SVOC	MOVIS CI			5 000	NC	NC	NC		-1,96%	5 000	4 625	5 375	270	5-juil.-99	2 ^{ème}	-	-
TOTAL		57	16 810 000														
SECTEUR - AGRICULTURE		167.18 points		-1,11%													
PALC	PALM CI	283	2 642 280	9 600	9 500	9 305	9 337	-3,07%	-22,46%	9 305	8 610	10 000	647	7-juil.-15	2 ^{ème}	6,95%	7,19
SICC	SICOR CI			6 845	NC	NC	NC		-17,23%	6 845	6 335	7 355	1 919	25-sept.-00	1 ^{er}	-	60,19
SOGC	SOGB CI	478	14 278 310	30 000	30 000	30 000	29 871	0,00%	17,19%	30 000	27 750	32 250	1 710	27-juil.-15	1 ^{er}	5,70%	14,16
SPHC	SAPH CI	173	2 112 250	12 200	12 350	12 200	12 210	0,00%	6,09%	12 200	11 285	13 115	580,5	13-juin-14	1 ^{er}	-	-
TOTAL		934	19 032 840														
SECTEUR - DISTRIBUTION		716.25 points		-1,56%													
ABJC	SERVAIR ABIDJAN CI	20	1 716 800	84 000	85 680	86 000	85 840	2,38%	1,18%	86 000	79 550	92 450	900	16-juil.-15	1 ^{er}	1,05%	37,56
BNBC	BERNABE CI			194 000	NC	NC	NC		7,84%	194 000	179 450	208 550	5 400	13-juil.-15	1 ^{er}	2,78%	31,59
CFAC	CFAO MOTORS CI			150 000	NC	NC	NC		64,84%	150 000	138 750	161 250	1 862,1	19-juin-15	2 ^{ème}	1,24%	72,50
PRSC	TRACTAFRIC MOTORS CI			690 000	NC	NC	NC		70,37%	690 000	638 250	741 750	12 600	24-juin-15	1 ^{er}	1,83%	47,58
SHEC	VIVO ENERGY CI	11	1 135 530	111 000	108 780	102 675	103 230	-7,50%	48,00%	102 675	94 975	110 375	1 178,6	27-juil.-15	2 ^{ème}	1,15%	43,67
TTLT	TOTAL CI (*)	142	2 555 425	18 000	17 950	18 000	17 996	0,00%	-14,08%	18 000	16 650	19 350	462,50	23-juil.-15	1 ^{er}	2,57%	32,40
TTLS	TOTAL SN	83	2 749 900	34 000	33 950	32 250	33 131	-5,15%	23,09%	32 250	29 835	34 665	880	7-juil.-15	1 ^{er}	2,73%	21,44
TOTAL		256	8 157 655														
AUTRES SECTEURS		567.9 points		0,00%													
STAC	SETAO CI			46 000	NC	NC	NC		-12,72%	46 000	42 550	49 450			2 ^{ème}	-	2,93
TOTAL																	
TOTAL - Marché des actions		445 792	573 992 119														

MARCHÉ DES DROITS

Symbole	Titre	Séance de cotation		Cours Précédent	Cours du jour			Variation	Variation depuis l'origine	Cours Référence	Ecart maximum		Parité	Période de négociation	
		Volume	Valeur		Ouv.	Clôt.	Moy.				Bas	Haut		Début	Fin
TOTAL-Marché des droits															

Légende:

(*) Dividende ajusté par rapport au fractionnement du titre.

(**) le capital de la société contient des actions de priorité convertibles au bout de 3 - 5 ans en actions ordinaires.

Cours du jour: Ouv.: Ouverture Clôt.: Clôture Moy.: Moyen

Mentions: NC: Non Coté Ex-c: Ex-coupon Ex-d: Ex-droit SP: Suspendu Val-T: Valeur Théorique

PER = Cours / BNPA selon les données disponibles Rdt. Net: Rendement net (DNPA / Cours)

Comp.: 1 - Premier Compartiment 2 - Second Compartiment 3 - Compartiment de croissance

Ratio de liquidité = Titres échangés / Volume des ordres de vente

: Progression de l'indice sectoriel

: Recul de l'indice sectoriel

: Stabilité de l'indice sectoriel

MARCHÉ DES OBLIGATIONS

mercredi 6 avril 2016

Symbole	Titre	Séance de cotation		Cours Précédent	Cours du jour			Variation	Cours Référence	Ecart maximum		Valeur nominale	Coupon couru	Type Amort	Coupon d'intérêt		
		Volume	Valeur		Ouv.	Clôt.	Moy.			Bas	Haut				Période	Montant net	Eché.
OBLIGATIONS REGIONALES																	
BHB.O1	BHB 6.25% 2012-2017			10 000	NC	NC	NC		10 000	9 250	10 750	10 000	285,72	AC	A	587,50	11-oct
BIDC.O2	BIDC 6.75 % 2010-2017	36	360 000	10 000	10 000	10 000	10 000	0.00%	10 000	9 250	10 750	10 000	3,69	ACD	S	337,50	04 avr. / 04 oct.
BIDC.O3	BIDC-EBID 6.50% 2014-2021			10 000	NC	NC	NC		10 000	9 250	10 750	10 000	15,90	ACD	S	325,00	28 mars/ 28 sep.
BOABF.O3	BOA BURKINA F. 6.25% 2012-2017			10 000	NC	NC	NC		10 000	9 250	10 750	10 000	285,72	AC	A	587,50	11-oct
BOAC.O2	BOA - CI 6.25% 2012-2017			10 000	NC	NC	NC		10 000	9 250	10 750	10 000	297,88	AC	A	612,50	11-oct
BOAD.O11	BOAD 5.95% 2012-2019			10 000	NC	NC	NC		10 000	9 250	10 750	10 000	50,53	ACD	A	595,00	06-mars
BOAD.O12	BOAD 5.95% 2014-2021			10 000	NC	NC	NC		10 000	9 250	10 750	10 000	165,82	ACD	A	595,00	26-déc
BOAN.O2	BOA NIGER 6.25% 2012-2017			9 250	NC	NC	NC		9 250	8 560	9 940	10 000	285,72	AC	A	587,50	11-oct
BOAS.O2	BOA SENEGAL 6.50% 2012-2017			10 000	NC	NC	NC		10 000	9 250	10 750	10 000	297,15	IF	A	611,00	11-oct
CAAB.O3	CAA BENIN 6,50% 2011-2016			10 000	NC	NC	NC		10 000	9 250	10 750	10 000	264,62	ACD	A	650,00	09-nov
CRRH.O1	CRRH-UEMOA 6.10% 2012-2022			10 000	NC	NC	NC		10 000	9 250	10 750	10 000	88,82	AC	S	305,00	13 fév. / 13 août
CRRH.O2	CRRH-UEMOA 6.10% 2012-2024			10 000	NC	NC	NC		10 000	9 250	10 750	10 000	134,07	AC	S	305,00	17 janv. / 17 juil.
CRRH.O3	CRRH-UEMOA 6% 2013-2023			10 000	NC	NC	NC		10 000	9 250	10 750	10 000	267,21	AC	S	300,00	26 avril / 26 oct.
CRRH.O4	CRRH-UEMOA 6% 2014-2024			10 000	NC	NC	NC		10 000	9 250	10 750	10 000	160,66	AC	S	300,00	30 juin / 30 déc.
CRRH.O5	CRRH-UEMOA 5.85% 2015-2025			10 000	NC	NC	NC		10 000	9 250	10 750	10 000	148,65	AC	S	290,90	4 janv. / 4 juil.
EOS.O4	ETAT SENEGAL 6.70% 2012-2019	17	136 000	8 000	8 000	8 000	8 000	0.00%	8 000	7 400	8 600	8 000	166,95	ACD	A	536,00	14-déc
EOS.O5	ETAT SENEGAL 6.50% 2013-2023			10 000	NC	NC	NC		10 000	9 250	10 750	10 000	121,43	ACD	S	325,00	29 janv. / 29 juil.
EOS.O6	ETAT SENEGAL 6.50% 2014-2021			10 000	NC	NC	NC		10 000	9 250	10 750	10 000	233,93	ACD	S	325,00	27 mai. / 27 nov.
EOS.O7	ETAT SENEGAL 6.30% 2015-2025			9 990	NC	NC	NC		9 990	9 245	10 735	10 000	228,93	ACD	S	313,28	25 mai. / 25 nov.
ORGT.O1	ORAGROUP 6.75% 2013-2019			10 000	NC	NC	NC		10 000	9 250	10 750	10 000	228,69	ACD	S	337,50	04 juin. / 04 déc.
PAAC.O1	PAA 6.95% 2010-2017			3 000	NC	NC	NC		3 000	2 775	3 225	3 000	72,56	ACD	S	101,59	28 mai / 28 nov.
PADS.O2	PAD 7% 2010-2017 (*)			3 750 Amort	NC	NC	NC		3 750	3 470	4 030	3 750	66,14	ACD	S	114,19	22 juin / 22 déc.
PALC.O1	PALMCI 7% 2009-2016			10 000	NC	NC	NC		10 000	9 250	10 750	10 000	187,43	ACD	S	343,00	28 juin / 28 déc.
SHAF.O3	SHELTER AFRIQUE 6.6% 2014-2021			10 000	NC	NC	NC		10 000	9 250	10 750	10 000	68,52	ACD	S	328,20	28 fév. / 28 août
SIFC.O1	SIFCA 6.90% 2013-2021			10 000	NC	NC	NC		10 000	9 250	10 750	10 000	447,10	ACD	A	676,20	08-août
TPBF.O2	TPBF 6,50% 2011-2016			10 000	NC	NC	NC		10 000	9 250	10 750	10 000	190,03	ACD	A	650,00	21-déc
TPBF.O3	TPBF 6,50% 2013-2020			10 050	NC	NC	NC		10 050	9 300	10 800	10 000	230,36	ACD	S	325,00	29 mai / 29 nov.
TPCI.O10	TPCI 7% 2010-2017			10 000	NC	NC	NC		10 000	9 250	10 750	10 000	359,56	AC	A	700,00	01-oct
TPCI.O11	TPCI 6,5% 2011-2016			9 900	NC	NC	NC		9 900	9 160	10 640	10 000	362,30	ACD	A	650,00	15-sept
TPCI.O13	TPCI 6,50% 2012-2017			10 000	NC	NC	NC		10 000	9 250	10 750	10 000	355,19	ACD	A	650,00	19-sept
TPCI.O14	TPCI 6,00% 2013-2016			9 900	NC	NC	NC		9 900	9 160	10 640	10 000	447,54	IF	A	600,00	08-juil
TPCI.O15	TPCI 6,30% 2013-2018	80 000	802 000 000	10 025	10 025	10 025	10 025	0.00%	10 025	9 275	10 775	10 000	215,16	ACD	S	315,00	3 juin / 3 dec.
TPCI.O16	TPCI 6,55% 2014-2022			10 000	NC	NC	NC		10 000	9 250	10 750	10 000	576,26	ACD	A	655,00	20-mai
TPCI.O17	TPCI 3% 2014-2024			10 000	NC	NC	NC		10 000	9 250	10 750	10 000	89,34	ACD	S	150,00	19 juin / 19 dec.
TPCI.O18	TPCI 5,85% 2014-2021			10 000	NC	NC	NC		10 000	9 250	10 750	10 000	174,22	ACD	S	292,50	19 juin / 19 dec.
TPCI.O19	TPCI 5,99% 2015-2025			10 000	NC	NC	NC		10 000	9 250	10 750	10 000	536,81	ACD	A	599,00	14-mai
TPCI.O20	TPCI 5,85% 2015-2022			10 000	NC	NC	NC		10 000	9 250	10 750	10 000	1,60	ACD	S	292,50	5 avril / 5 oct.
TOTAL		80 053	802 496 000														
OBLIGATIONS INTERNATIONALES																	
TOTAL																	
TOTAL-Marché des obligations		80 053	802 496 000														

Légende:

(*) Cours précédent à 100% de la valeur nominale au 14 juillet 2014

Cours du jour: Ouv.: Ouverture Clôt.: Clôture Moy.: Moyen

Type Amort: Type d'Amortissement IF: In Fine AC: Amortissement Constant AD: Amortissement Dégressif ACD: Amortissement Constant Différé

Période: Périodicité de paiement des coupons

A: Annuelle S: Semestrielle T: Trimestrielle

Eché.: Échéance de paiement des intérêts

Mentions: NC: Non Coté Ex: Ex-coupon ou Ex-droit SP: Suspendu