

Indices

BRVM 10	272,70
Variation:	↗ 0,35%
Variation / 31	↘ -6,09%
Déc. 2015:	
BRVM Composite	308,45
Variation:	↗ 0,14%
Variation / 31	↗ 1,49%
Déc. 2015:	

N° 89

mardi 10 mai 2016

BULLETIN OFFICIEL DE LA COTE

Capitalisations	- Actions:	7 611,24
(en milliards de FCFA) :	- Obligations:	1 798,91

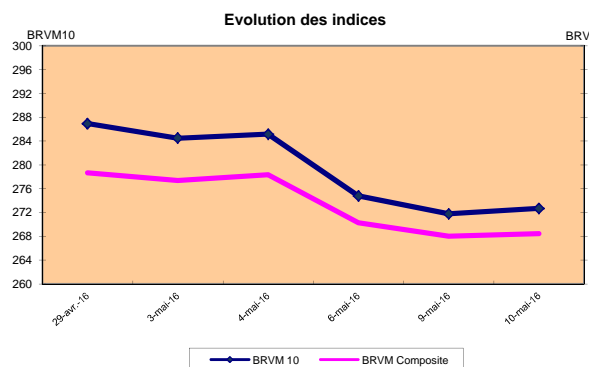
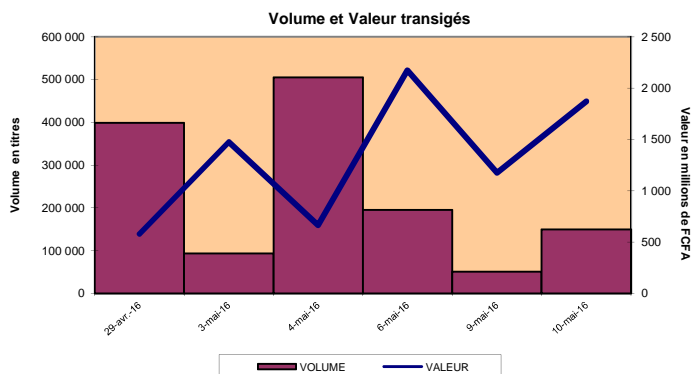

RESUME DE LA COTE

La BRVM a clôturé sa séance du mardi 10 mai 2016 en hausse par rapport à la séance précédente. L'indice BRVM 10 est passé de 271,76 à 272,70 points, soit une progression de 0,35%. L'indice BRVM Composite, pour sa part, a gagné 0,14% à 308,45 points contre 308,01 points précédemment.

- La valeur des transactions s'est établie à 1,87 milliard de FCFA contre 1,18 milliard de FCFA le lundi dernier.
- La capitalisation boursière du marché des actions se chiffre à 7 611,24 milliards de FCFA. Celle du marché obligataire s'élève à 1 798,91 milliards de FCFA.
- Le titre le plus actif en volume et en valeur est TPCI 6.30% 2013-2018 avec 109 550 obligations échangées pour une valeur de transactions de 1,098 milliard de FCFA.

PLUS FORTES HAUSSES

PLUS FORTES BAISES

BERNABE COTE D'IVOIRE	Cours (en FCFA): 220 375	Variation: 7,50%
SETAO COTE D'IVOIRE	Cours (en FCFA): 55 900	Variation: 7,48%
BANK OF AFRICA BENIN	Cours (en FCFA): 210 000	Variation: 6,54%
SICABLE COTE D'IVOIRE	Cours (en FCFA): 101 585	Variation: 5,81%
Ecobank Trans. Inco. TOGO	Cours (en FCFA): 38	Variation: 2,70%

SAPH COTE D'IVOIRE	Cours (en FCFA): 12 705	Variation: -7,20%
SOGB COTE D'IVOIRE	Cours (en FCFA): 35 900	Variation: -5,53%
VIVO ENERGY COTE D'IVOIRE	Cours (en FCFA): 100 000	Variation: -3,85%
PALM COTE D'IVOIRE	Cours (en FCFA): 12 765	Variation: -3,44%
AIR LIQUIDE COTE D'IVOIRE	Cours (en FCFA): 20 490	Variation: -2,43%

TITRES LES PLUS ACTIFS

Titres	Volumes	Valeurs (en FCFA)
TPCI 6.30% 2013-2018	109 550	1 098 381 200
Ecobank Transnational Incorporated TOGO	18 732	703 536
SONATEL SENEGAL	14 855	353 344 675
UNIWAX COTE D'IVOIRE	1 797	47 809 280
ONATEL BURKINA FASO	841	11 776 595

Compartiments	Titres Echangés / Inscrits	Volumes	Valeurs (en FCFA)	Nombre de transactions	Nombre de Titres		
					Gains	Inchangés	Pertes
Actions	32 / 39	39 690	771 616 261	249	12	4	16
Obligations	6 / 37	109 747	1 100 328 828	11	3	2	1
Total	38 / 76	149 437	1 871 945 089	260	15	6	17

INFORMATIONS

Opérations en cours :

- SONATEL SN - Paiement de dividende de 1 500 FCFA net par action, le 10/05/2016.
- BOA BN - Paiement de dividende de 8 100 FCFA net par action, le 17/05/2016.
- ONATEL BF - Paiement de dividende de 651 FCFA net par action, le 1/06/2016.
- TRITURAF CI - Report de radiation de la cote.



INDICATEURS

Indices du jour	Ouverture	Clôture	Variation
BRVM 10	271,67	272,70	0,38%
BRVM Composite	307,94	308,45	0,17%
Ratio de liquidité:	71,22%		
PER moyen:	24,90		
Nombre de SGI participantes/Total:	19 / 21		



MARCHE DES ACTIONS

mardi 10 mai 2016

Symbole	Titre	Séance de cotation		Cours Précédent	Cours du jour			Variation	Variation de l'année (31/12/2015)	Cours Référence	Ecart maximum		Dernier dividende Payé		Comp.	Rdt. Net	PER
		Volume	Valeur		Ouv.	Clôt.	Moy.				Bas	Haut	Montant net	Date			
SECTEUR - INDUSTRIE		187.53 points		-1,04%													
CABC	SICABLE CI	95	9 650 575	96 005	101 585	101 585	101 585	5,81%	-17,74%	101 585	93 970	109 200	1 000	31-août-15	1 ^{er}	0,98%	21,44
FTSC	FILTISAC CI	112	3 248 020	29 000	29 010	29 000	29 000	0,00%	-3,32%	29 000	26 825	31 175	1 025	15-juil.-15	1 ^{er}	3,53%	26,02
NEIC	NEI-CEDA CI			4 370	NC	NC	NC		4,05%	4 370	4 045	4 695	225	28-juin-01	1 ^{er}	-	-
NTLC	NESTLE CI	6	282 600	47 995	47 100	47 100	47 100	-1,86%	-5,80%	47 100	43 570	50 630	630	12-août-11	2 ^{ème}	-	15,69
SEMC	CROWN SIEM CI	10	530 500	55 000	52 100	54 000	53 050	-1,82%	20,01%	54 000	49 950	58 050	1 215	28-août-15	2 ^{ème}	2,25%	-
SIVC	AIR LIQUIDE CI	11	225 400	21 000	20 500	20 490	20 491	-2,43%	2,45%	20 490	18 955	22 025	630	18-août-15	1 ^{er}	3,07%	21,29
SLBC	SOLIBRA CI	134	28 140 000	214 000	210 000	210 000	210 000	-1,87%	10,53%	210 000	194 250	225 750	2 734	23-juil.-15	1 ^{er}	1,30%	15,28
SMBC	SMB CI			32 380	NC	NC	NC		70,42%	32 380	29 955	34 805	450	18-juil.-12	1 ^{er}	-	-
STBC	SITAB CI			175 000	NC	NC	NC		12,18%	175 000	161 875	188 125	6 758	8-juil.-15	1 ^{er}	3,86%	17,08
TTRC	TRITURAF CI-Ste en Liquidation			490	SP	SP	SP			490	455	525	1 440	19-juil.-02	2 ^{ème}	ND	ND
UNLC	UNILEVER CI			26 370	NC	NC	NC		5,48%	26 370	24 395	28 345	1 233	9-juil.-12	2 ^{ème}	-	-
UNXC	UNIWAX CI (*)	1 797	47 809 280	27 050	27 300	26 510	26 605	-2,00%	-7,31%	26 510	24 525	28 495	486	16-avr.-15	2 ^{ème}	1,83%	22,81
TOTAL		2 165	89 886 375														
SECTEUR - SERVICES PUBLICS		788.22 points		0,14%													
CIEC	CIE CI	707	63 686 825	90 000	88 005	88 500	90 080	-1,67%	26,44%	88 500	81 865	95 135	2 661,75	30-avr.-15	1 ^{er}	3,01%	29,94
ONTBF	ONATEL BF	841	11 776 595	14 000	13 950	14 005	14 003	0,04%	-6,63%	14 005	12 955	15 055	508,375	3-juin-15	1 ^{er}	3,63%	18,84
SDCC	SODE CI	233	22 482 715	96 510	96 510	95 000	96 492	-1,56%	-8,65%	95 000	87 875	102 125	3 060	13-avr.-15	1 ^{er}	3,22%	25,98
SNTS	SONATEL SN	14 855	353 344 675	23 600	23 850	23 700	23 786	0,42%	-5,20%	23 700	21 925	25 475	1 500	10-mai-16	1 ^{er}	6,33%	10,72
TOTAL		16 636	451 290 810														
SECTEUR - FINANCES		107.9 points		1,47%													
BICC	BICI CI	230	23 244 000	104 000	101 100	103 000	101 061	-0,96%	1,98%	103 000	95 275	110 725	3 305,02	29-juil.-15	1 ^{er}	3,21%	16,99
BOAB	BANK OF AFRICA BN	71	14 572 400	197 100	197 100	210 000	205 245	6,54%	61,54%	210 000	194 250	225 750	7 716	15-mai-15	1 ^{er}	3,67%	16,88
BOABF	BANK OF AFRICA BF	17	2 391 000	141 000	141 000	141 000	140 647	0,00%	17,50%	141 000	130 425	151 575	6 692	13-avr.-16	1 ^{er}	4,75%	12,89
BOAC	BANK OF AFRICA CI	53	9 951 970	185 000	184 995	183 000	187 773	-1,08%	46,40%	183 000	169 275	196 725	6 200	18-avr.-16	1 ^{er}	3,39%	18,21
BOAN	BANK OF AFRICA NG	57	6 214 000	109 000	109 000	110 000	109 018	0,92%	29,41%	110 000	101 750	118 250	4 817	9-mai-16	1 ^{er}	4,38%	18,03
BOAS	BANK OF AFRICA SN	39	2 911 600	74 010	75 000	74 500	74 656	0,66%	-5,70%	74 500	68 915	80 085	1 770	1-juin-15	1 ^{er}	2,38%	43,00
ETIT	ECOBANK TRANS. INCORP. TG (*)	18 732	703 536	37	37	38	38	2,70%	-20,83%	38	36	40	1,99	19-juil.-13	1 ^{er}	-	10,73
SAFC	SAFCA CI			27 600	NC	NC	NC		-16,36%	27 600	25 530	29 670	1 440	29-juil.-11	1 ^{er}	-	4,00
SGBC	SGB CI	696	100 941 310	145 000	145 000	145 000	145 031	0,00%	8,21%	145 000	134 125	155 875	5 403	13-juil.-15	1 ^{er}	3,73%	16,69
TOTAL		19 895	160 929 816														
SECTEUR - TRANSPORT		1388.95 points		-1,02%													
SDSC	BOLLORÉ AFRICA LOGISTICS CI	22	6 376 995	290 000	289 995	287 000	289 863	-1,03%	-9,03%	287 000	265 475	308 525	9 482	26-juin-15	1 ^{er}	3,30%	42,64
SVOC	MOVIS CI			5 200	NC	NC	NC		1,96%	5 200	4 810	5 590	270	5-juil.-99	2 ^{ème}	-	-
TOTAL		22	6 376 995														
SECTEUR - AGRICULTURE		201.38 points		-5,08%													
PALC	PALM CI	275	3 509 525	13 220	12 800	12 765	12 762	-3,44%	6,38%	12 765	11 810	13 720	647	7-juil.-15	2 ^{ème}	5,07%	9,86
SICC	SICOR CI	15	90 000	6 000	6 000	6 000	6 000	0,00%	-27,45%	6 000	5 550	6 450	1 919	25-sept.-00	1 ^{er}	-	52,76
SOCC	SOGB CI	15	539 900	38 000	36 000	35 900	35 993	-5,53%	40,23%	35 900	33 210	38 590	1 710	27-juil.-15	1 ^{er}	4,76%	12,94
SPHC	SAPH CI	213	2 709 435	13 690	12 705	12 705	12 720	-7,20%	10,48%	12 705	11 755	13 655	580,5	13-juin-14	1 ^{er}	-	-
TOTAL		518	6 848 860														
SECTEUR - DISTRIBUTION		681.82 points		0,30%													
ABJC	SERVAIR ABIDJAN CI	74	10 663 940	149 000	149 000	153 000	144 107	2,68%	80,00%	153 000	141 525	164 475	900	16-juil.-15	1 ^{er}	0,59%	52,76
BNBC	BERNABE CI	103	20 926 375	205 000	203 000	220 375	203 169	7,50%	22,50%	220 375	203 850	236 900	5 400	13-juil.-15	1 ^{er}	2,45%	35,89
CFAC	CFAO MOTORS CI	20	2 310 200	115 000	115 510	115 510	115 510	0,44%	26,93%	115 510	106 850	124 170	1 862,1	19-juin-15	2 ^{ème}	1,61%	55,83
PRSC	TRACTAFRIC MOTORS CI	21	13 259 990	680 000	629 000	679 990	631 428	-0,001%	67,90%	679 990	628 995	730 985	12 600	24-juin-15	1 ^{er}	1,85%	46,89
SHEC	VIVO ENERGY CI	48	4 800 000	104 000	100 000	100 000	100 000	-3,85%	44,14%	100 000	92 500	107 500	1 178,6	27-juil.-15	2 ^{ème}	1,18%	42,53
TTLC	TOTAL CI (*)	111	1 878 450	16 995	16 900	17 000	16 923	0,03%	-18,85%	17 000	15 725	18 275	462,50	23-juil.-15	1 ^{er}	2,72%	39,53
TTLS	TOTAL SN	69	1 997 250	29 000	29 000	28 850	28 946	-0,52%	10,11%	28 850	26 690	31 010	880	7-juil.-15	1 ^{er}	3,05%	19,18
TOTAL		446	55 836 205														
AUTRES SECTEURS		690.12 points		7,48%													
STAC	SETAO CI	8	447 200	52 010	55 900	55 900	55 900	7,48%	6,06%	55 900	51 710	60 090			2 ^{ème}	-	3,56
TOTAL		8	447 200														
TOTAL - Marché des actions		39 690	771 616 261														

MARCHE DES DROITS

Symbole	Titre	Séance de cotation		Cours Précédent	Cours du jour			Variation	Variation depuis l'origine	Cours Référence	Ecart maximum		Parité	Période de négociation	
		Volume	Valeur		Ouv.	Clôt.	Moy.				Bas	Haut		Début	Fin
TOTAL-Marché des droits															

Légende:

(*) Dividende ajusté par rapport au fractionnement du titre.
 (**) le capital de la société contient des actions de priorité convertibles au bout de 3 - 5 ans en actions ordinaires.
 Cours du jour: Ouv.: Ouverture Clôt.: Clôture Moy.: Moyen
 Mentions: NC: Non Coté Ex-c: Ex-coupon Ex-d: Ex-droit SP: Suspendu Val-T: Valeur Théorique
 PER = Cours / BNPA selon les données disponibles Rdt. Net: Rendement net (DNPA / Cours)
 Comp.: 1 - Premier Compartiment 2 - Second Compartiment 3 - Compartiment de croissance
 Ratio de liquidité = Titres échangés / Volume des ordres de vente
 ▲ : Progression de l'indice sectoriel ▼ : Recul de l'indice sectoriel ■ : Stabilité de l'indice sectoriel

MARCHE DES OBLIGATIONS

mardi 10 mai 2016

Symbole	Titre	Séance de cotation		Cours Précédent	Cours du jour			Variation	Cours Référence	Ecart maximum		Valeur nominale	Coupon couru	Type Amort	Coupon d'intérêt		
		Volume	Valeur		Ouv.	Clôt.	Moy.			Bas	Haut				Période	Montant net	Eché.
OBLIGATIONS REGIONALES																	
BHB.O1	BHB 6.25% 2012-2017			10 000	NC	NC	NC		10 000	9 250	10 750	10 000	340,30	AC	A	587,50	11-oct
BIDC.O2	BIDC 6.75 % 2010-2017			10 000	NC	NC	NC		10 000	9 250	10 750	10 000	66,39	ACD	S	337,50	04 avr. / 04 oct.
BIDC.O3	BIDC-EBID 6.50% 2014-2021			10 000	NC	NC	NC		10 000	9 250	10 750	10 000	75,95	ACD	S	325,00	28 mars/ 28 sep.
BOABF.O3	BOA BURKINA F. 6.25% 2012-2017			10 000	NC	NC	NC		10 000	9 250	10 750	10 000	340,30	AC	A	587,50	11-oct
BOAC.O2	BOA - CI 6.25% 2012-2017			10 000	NC	NC	NC		10 000	9 250	10 750	10 000	354,78	AC	A	612,50	11-oct
BOAD.O11	BOAD 5.95% 2012-2019			10 000	NC	NC	NC		10 000	9 250	10 750	10 000	105,96	ACD	A	595,00	06-mars
BOAD.O12	BOAD 5.95% 2014-2021			10 000	NC	NC	NC		10 000	9 250	10 750	10 000	221,09	ACD	A	595,00	26-déc
BOAN.O2	BOA NIGER 6.25% 2012-2017			9 250	NC	NC	NC		9 250	8 560	9 940	10 000	340,30	AC	A	587,50	11-oct
BOAS.O2	BOA SENEGAL 6.50% 2012-2017			10 000	NC	NC	NC		10 000	9 250	10 750	10 000	353,91	IF	A	611,00	11-oct
CAAB.O3	CAA BENIN 6,50% 2011-2016	24	237 600	9 925	9 900	9 900	9 900	-0,25%	9 900	9 160	10 640	10 000	325,00	ACD	A	650,00	09-nov
CRRH.O1	CRRH-UEMOA 6.10% 2012-2022			10 000	NC	NC	NC		10 000	9 250	10 750	10 000	145,80	AC	S	305,00	13 fév. / 13 août
CRRH.O2	CRRH-UEMOA 6.10% 2012-2024			10 000	NC	NC	NC		10 000	9 250	10 750	10 000	191,04	AC	S	305,00	17 janv. / 17 juil.
CRRH.O3	CRRH-UEMOA 6% 2013-2023			10 000	NC	NC	NC		10 000	9 250	10 750	10 000	22,95	AC	S	300,00	26 avril / 26 oct.
CRRH.O4	CRRH-UEMOA 6% 2014-2024			10 000	NC	NC	NC		10 000	9 250	10 750	10 000	216,39	AC	S	300,00	30 juin / 30 déc.
CRRH.O5	CRRH-UEMOA 5.85% 2015-2025	118	1 180 000	10 000	10 000	10 000	10 000	0,00%	10 000	9 250	10 750	10 000	202,99	AC	S	290,90	4 janv. / 4 juil.
EOS.O4	ETAT SENEGAL 6.70% 2012-2019	10	80 000	8 000	8 000	8 000	8 000	0,00%	8 000	7 400	8 600	8 000	216,74	ACD	A	536,00	14-déc
EOS.O5	ETAT SENEGAL 6.50% 2013-2023	28	280 028	10 000	10 001	10 001	10 001	0,01%	10 001	9 255	10 750	10 000	182,14	ACD	S	325,00	29 janv. / 29 juil.
EOS.O6	ETAT SENEGAL 6.50% 2014-2021			9 950	NC	NC	NC		9 950	9 205	10 695	10 000	294,64	ACD	S	325,00	27 mai. / 27 nov.
EOS.O7	ETAT SENEGAL 6.30% 2015-2025			10 000	NC	NC	NC		10 000	9 250	10 750	10 000	287,46	ACD	S	313,28	25 mai. / 25 nov.
ORGT.O1	ORAGROUP 6.75% 2013-2019			10 000	NC	NC	NC		10 000	9 250	10 750	10 000	291,39	ACD	S	337,50	04 juin. / 04 déc.
PAAC.O1	PAA 6.95% 2010-2017			3 000	NC	NC	NC		3 000	2 775	3 225	3 000	91,54	ACD	S	101,59	28 mai / 28 nov.
PADS.O2	PAD 7% 2010-2017 (*)			3 750 Amort	NC	NC	NC		3 750	3 470	4 030	3 750	87,36	ACD	S	114,19	22 juin / 22 déc.
PALC.O1	PALMCI 7% 2009-2016			10 000	NC	NC	NC		10 000	9 250	10 750	10 000	251,16	ACD	S	343,00	28 juin / 28 déc.
SHAF.O3	SHELTER AFRIQUE 6.6% 2014-2021			10 000	NC	NC	NC		10 000	9 250	10 750	10 000	129,84	ACD	S	328,20	28 fév. / 28 août
SIFC.O1	SIFCA 6.90% 2013-2021			10 000	NC	NC	NC		10 000	9 250	10 750	10 000	509,92	ACD	A	676,20	08-août
TPBF.O2	TPBF 6,50% 2011-2016			10 000	NC	NC	NC		10 000	9 250	10 750	10 000	250,41	ACD	A	650,00	21-déc
TPBF.O3	TPBF 6,50% 2013-2020			10 000	NC	NC	NC		10 000	9 250	10 750	10 000	291,07	ACD	S	325,00	29 mai / 29 nov.
TPCI.O10	TPCI 7% 2010-2017			10 000	NC	NC	NC		10 000	9 250	10 750	10 000	424,59	AC	A	700,00	01-oct
TPCI.O11	TPCI 6,5% 2011-2016			10 085	NC	NC	NC		10 085	9 330	10 840	10 000	422,68	ACD	A	650,00	15-sept
TPCI.O13	TPCI 6.50% 2012-2017			10 020	NC	NC	NC		10 020	9 270	10 770	10 000	415,57	ACD	A	650,00	19-sept
TPCI.O14	TPCI 6.00% 2013-2016	17	170 000	9 825	10 000	10 000	10 000	1,78%	10 000	9 250	10 750	10 000	503,28	IF	A	600,00	08-juil
TPCI.O15	TPCI 6.30% 2013-2018	109 550	1 098 381 200	10 000	10 000	10 025	10 026	0,25%	10 025	9 275	10 775	10 000	273,69	ACD	S	315,00	3 juin / 3 dec.
TPCI.O16	TPCI 6.55% 2014-2022			10 100	NC	NC	NC		10 100	9 345	10 855	10 000	637,10	ACD	A	655,00	20-mai
TPCI.O17	TPCI 3% 2014-2024			10 000	NC	NC	NC		10 000	9 250	10 750	10 000	117,21	ACD	S	150,00	19 juin / 19 dec.
TPCI.O18	TPCI 5.85% 2014-2021			10 000	NC	NC	NC		10 000	9 250	10 750	10 000	228,57	ACD	S	292,50	19 juin / 19 dec.
TPCI.O19	TPCI 5.99% 2015-2025			10 000	NC	NC	NC		10 000	9 250	10 750	10 000	592,45	ACD	A	599,00	14-mai
TPCI.O20	TPCI 5.85% 2015-2022			10 000	NC	NC	NC		10 000	9 250	10 750	10 000	55,94	ACD	S	292,50	5 avril / 5 oct.
TOTAL		109 747	1 100 328 828														
OBLIGATIONS INTERNATIONALES																	
TOTAL																	
TOTAL-Marché des obligations		109 747	1 100 328 828														

Légende:

(*) Cours précédent à 100% de la valeur nominale au 14 juillet 2014

Cours du jour: Ouv.: Ouverture Clôt.: Clôture Moy.: Moyen

Type Amort: Type d'Amortissement IF: In Fine AC: Amortissement Constant AD: Amortissement Dégressif ACD: Amortissement Constant Différé

Période: Périodicité de paiement des coupons

Eché.: Échéance de paiement des intérêts

Mentions: NC: Non Coté Ex: Ex-coupon ou Ex-droit SP: Suspendu