

Indices

BRVM 10	273,71
Variation:	↗ 0,68%
Variation / 31	↘ -5,74%
Déc. 2015:	
BRVM Composite	308,94
Variation:	↗ 0,77%
Variation / 31	↗ 1,65%
Déc. 2015:	

N° 92

vendredi 13 mai 2016

BULLETIN OFFICIEL DE LA COTE

Capitalisations

(en milliards de FCFA) :

- Actions:	7 623,32
- Obligations:	1 798,00

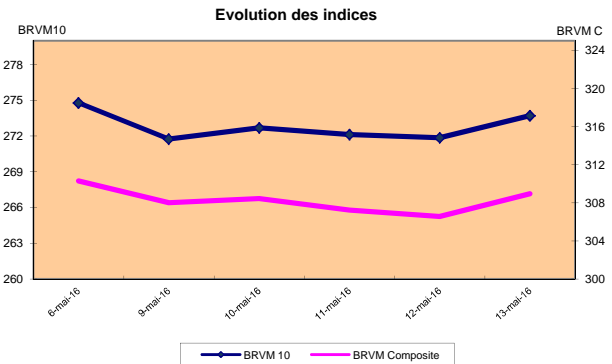
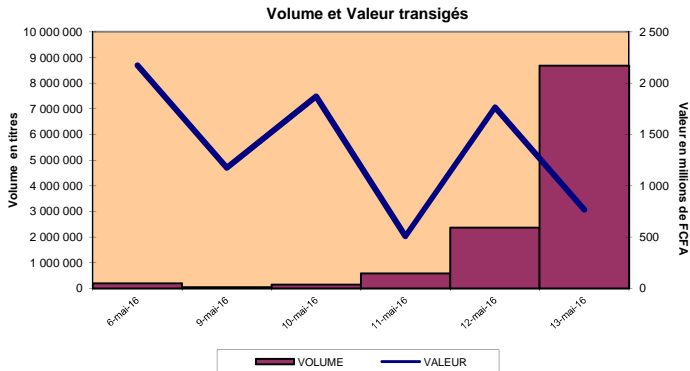

RESUME DE LA COTE

La BRVM a clôturé sa séance du vendredi 13 mai 2016 en hausse par rapport à la séance précédente. L'indice BRVM 10 est passé de 271,86 à 273,71 points, soit une progression de 0,68%. L'indice BRVM Composite, pour sa part, a progressé 0,77% à 308,94 points contre 306,57 points précédemment.

1. La valeur des transactions s'est établie à 767,24 millions de FCFA contre 1,76 milliard de FCFA le jeudi dernier.
2. La capitalisation boursière du marché des actions se chiffre à 7 623,32 milliards de FCFA. Celle du marché obligataire s'élève à 1 798 milliards de FCFA.
3. Le titre le plus actif en volume et en valeur est Ecobank Transnational Incorporated TG avec 8 661 815 actions échangées pour une valeur de transactions de 311,83 millions de FCFA.

PLUS FORTES HAUSSES

PLUS FORTES HAUSSES

SAPH COTE D'IVOIRE	Cours (en FCFA): 13 975	Variation: 7,50%
MOVIS COTE D'IVOIRE	Cours (en FCFA): 6 005	Variation: 7,42%
CFAO MOTORS COTE D'IVOIRE	Cours (en FCFA): 125 000	Variation: 7,30%
SICABLE COTE D'IVOIRE	Cours (en FCFA): 107 105	Variation: 5,43%
SMB COTE D'IVOIRE	Cours (en FCFA): 38 000	Variation: 3,97%

TOTAL COTE D'IVOIRE	Cours (en FCFA): 16 510	Variation: -5,63%
CROWN SIEM COTE D'IVOIRE	Cours (en FCFA): 50 000	Variation: -3,84%
SETAO COTE D'IVOIRE	Cours (en FCFA): 54 000	Variation: -3,40%
SODE COTE D'IVOIRE	Cours (en FCFA): 95 005	Variation: -2,06%
SERVAIR ABIDJAN COTE D'IVOIRE	Cours (en FCFA): 146 000	Variation: -2,01%

TITRES LES PLUS ACTIFS

Titres	Volumes	Valeurs (en FCFA)
Ecobank Transnational Incorporated TOGO	8 661 815	311 828 340
TPCI 6.30% 2013-2018	10 000	100 250 000
SONATEL SENEGAL	7 402	176 341 310
TOTAL COTE D'IVOIRE	1 549	26 123 240
ONATEL BURKINA FASO	1 129	15 955 960

Compartiments	Titres Echangés / Inscrits	Volumes	Valeurs (en FCFA)	Nombre de transactions	Nombre de Titres		
					Gains	Inchangés	Pertes
Actions	34 / 39	8 673 454	662 924 565	210	19	7	8
Obligations	2 / 37	10 407	104 320 407	2	1	1	0
Total	36 / 76	8 683 861	767 244 972	212	20	8	8

INFORMATIONS

Opérations en cours :

- BOA BN - Paiement de dividende de 8 100 FCFA net par action, le 17/05/2016.
- SOLIBRA CI - Paiement de dividende de 4 101 FCFA net par action, le 30/05/2016.
- SODE CI - Paiement de dividende de 3 240 FCFA net par action, le 30/05/2016.
- ONATEL BF - Paiement de dividende de 651 FCFA net par action, le 1/06/2016.
- UNIWAX CI - Paiement de dividende de 486 FCFA net par action, le 1/06/2016.
- TRITURAF CI - Report de radiation de la cote.



INDICATEURS

Indices du jour	Ouverture	Clôture	Variation
BRVM 10	271,83	273,71	0,69%
BRVM Composite	306,58	308,94	0,77%
Ratio de liquidité:	93,28%		
PER moyen:	24,45		
Nombre de SGI participantes/Total:	19 / 21		



BENIN
Tel: (229) 21 312 126
Fax: (229) 21 312 077
patioupe@brvm.org



BURKINA FASO
Tel: (226) 50 308 773
Fax: (226) 50 308 719
louedraogo@brvm.org



COTE D'IVOIRE
Tel: (225) 20 319 550/588
Fax: (225) 20 326 684
pbrizoua@brvm.org



GUINEE-BISSAU
Tel: (245) 32 016 02
Tel: (245) 32 016 02
saliuba@hotmail.com



MALI
Tel: (223) 44 901 810
Fax: (223) 44 901 811
abocoum@brvm.org



NIGER
Tel: (227) 20 736 692
Fax: (227) 20 736 947
imagegi@brvm.org



SENEGAL
Tel: (221) 33 821 15 18
Fax: (221) 33 821 15 06
nkoy@brvm.org



TOGO
Tel: (228) 22 212 305
Fax: (221) 22 212 341
matcholi@brvm.org

MARCHE DES ACTIONS

vendredi 13 mai 2016

Symbole	Titre	Séance de cotation		Cours Précédent	Cours du jour			Variation	Variation de l'année (31/12/2015)	Cours Référence	Ecart maximum		Dernier dividende Payé		Comp.	Rdt. Net	PER
		Volume	Valeur		Ouv.	Clôt.	Moy.				Bas	Haut	Montant net	Date			
SECTEUR - INDUSTRIE		190.08 points ▲		0,53%													
CABC	SICABLE CI	5	535 525	101 585	107 105	107 105	107 105	5,43%	-13,28%	107 105	99 075	115 135	1 000	31-août-15	1 ^{er}	0,93%	22,61
FTSC	FILTISAC CI	40	1 159 470	28 510	28 995	28 900	28 987	1,37%	-3,65%	28 900	26 735	31 065	1 025	15-juil.-15	1 ^{er}	3,55%	25,93
NEIC	NEI-CEDA CI			4 370	NC	NC	NC		4,05%	4 370	4 045	4 695	225	28-juin-01	1 ^{er}	-	-
NTLC	NESTLE CI	14	672 000	47 200	48 000	48 000	48 000	1,69%	-4,00%	48 000	44 400	51 600	630	12-août-11	2 ^{ème}	-	15,99
SEMC	CROWN SIEM CI	42	2 100 000	51 995	50 000	50 000	50 000	-3,84%	11,12%	50 000	46 250	53 750	1 215	28-août-15	2 ^{ème}	2,43%	-
SIVC	AIR LIQUIDE CI	23	437 230	19 020	19 010	19 010	19 010	-0,05%	-4,95%	19 010	17 585	20 435	630	18-août-15	1 ^{er}	3,31%	19,75
SLBC	SOLIBRA CI	67	14 066 000	210 000	209 900	210 000	209 940	0,00%	10,53%	210 000	194 250	225 750	2 734	23-juil.-15	1 ^{er}	1,30%	15,28
SMBC	SMB CI	46	1 743 000	36 550	37 000	38 000	37 891	3,97%	100,00%	38 000	35 150	40 850	450	18-juil.-12	1 ^{er}	-	13,38
STBC	SITAB CI	8	1 377 615	172 200	172 205	172 200	172 202	0,00%	10,38%	172 200	159 285	185 115	6 758	8-juil.-15	1 ^{er}	3,92%	16,81
TTRC	TRITURAF CI-Ste en Liquidation			490	SP	SP	SP			490	455	525	1 440	19-juil.-02	2 ^{ème}	ND	ND
UNLC	UNILEVER CI	14	378 000	27 000	27 000	27 000	27 000	0,00%	8,00%	27 000	24 975	29 025	1 233	9-juil.-12	2 ^{ème}	-	-
UNXC	UNIWAX CI (*)	77	2 109 270	27 900	27 500	28 000	27 393	0,36%	-2,10%	28 000	25 900	30 100	486	16-avr.-15	2 ^{ème}	1,74%	24,10
TOTAL		336	24 578 110														
SECTEUR - SERVICES PUBLICS		793.64 points ▲		0,15%													
CIEC	CIE CI	234	20 593 310	88 005	88 500	88 000	88 006	-0,01%	25,72%	88 000	81 400	94 600	2 661,75	30-avr.-15	1 ^{er}	3,02%	29,77
ONTFB	ONATEL BF	1 129	15 955 960	14 200	14 170	14 100	14 133	-0,70%	-6,00%	14 100	13 045	15 155	508,375	3-juil.-15	1 ^{er}	3,61%	18,97
SDCC	SODE CI	78	7 410 390	97 000	95 005	95 005	95 005	-2,06%	-8,64%	95 005	87 880	102 130	3 060	13-avr.-15	1 ^{er}	3,22%	25,98
SNTS	SONATEL SN	7 402	176 341 310	23 800	23 805	23 900	23 823	0,42%	-4,40%	23 900	22 110	25 690	1 500	10-mai-16	1 ^{er}	6,28%	10,81
TOTAL		8 843	220 300 970														
SECTEUR - FINANCES		106.14 points ▲		1,96%													
BICC	BICI CI	15	1 515 000	100 000	101 000	101 000	101 000	1,00%	0,00%	101 000	93 425	108 575	3 305,02	29-juil.-15	1 ^{er}	3,27%	16,66
BOAB	BANK OF AFRICA BN			188 000	NC	NC	NC		44,62%	188 000	173 900	202 100	8 100	17-mai-16	1 ^{er}	4,31%	15,11
BOABF	BANK OF AFRICA BF	76	10 303 330	135 000	136 000	135 010	135 570	0,01%	12,51%	135 010	124 885	145 135	6 692	13-avr.-16	1 ^{er}	4,96%	12,35
BOAC	BANK OF AFRICA CI	20	3 694 015	183 000	183 005	185 000	184 701	1,09%	48,00%	185 000	171 125	198 875	6 200	18-avr.-16	1 ^{er}	3,35%	18,41
BOAN	BANK OF AFRICA NG	3	327 000	109 000	109 000	109 000	109 000	0,00%	28,24%	109 000	100 825	117 175	4 817	9-mai-16	1 ^{er}	4,42%	17,87
BOAS	BANK OF AFRICA SN	47	3 508 900	74 015	74 100	75 000	74 657	1,33%	-5,06%	75 000	69 375	80 625	1 770	1-juin-15	1 ^{er}	2,36%	43,29
ETIT	ECOBANK TRANS. INCORP. TG (*)	8 661 815	311 828 340	36	37	37	36	2,78%	-22,92%	37	35	39	1,99	19-juil.-13	1 ^{er}	-	10,45
SAFC	SAFCA CI	86	2 551 875	29 670	29 705	29 670	29 673	0,00%	-10,09%	29 670	27 445	31 895	1 440	29-juil.-11	1 ^{er}	-	4,30
SGBC	SGB CI	30	4 485 000	145 000	150 000	150 000	149 500	3,45%	11,94%	150 000	138 750	161 250	5 403	13-juil.-15	1 ^{er}	3,60%	17,27
TOTAL		8 662 092	338 213 460														
SECTEUR - TRANSPORT		1430.13 points ▲		0,11%													
SDSC	BOLLORE AFRICA LOGISTICS CI	58	17 110 580	295 010	295 010	295 010	295 010	0,00%	-6,50%	295 010	272 885	317 135	9 482	26-juin-15	1 ^{er}	3,21%	43,83
SVOC	MOVIS CI	8	48 040	5 590	6 005	6 005	6 005	7,42%	17,75%	6 005	5 555	6 455	270	5-juil.-99	2 ^{ème}	-	-
TOTAL		66	17 158 620														
SECTEUR - AGRICULTURE		202.73 points ▲		3,00%													
PALC	PALM CI	120	1 499 710	12 245	12 495	12 500	12 498	2,08%	4,17%	12 500	11 565	13 435	647	7-juil.-15	2 ^{ème}	5,18%	9,66
SICC	SICOR CI			6 000	NC	NC	NC		-27,45%	6 000	5 550	6 450	1 919	25-sept.-00	1 ^{er}	-	52,76
SOGC	SOGB CI	10	346 050	34 500	34 605	34 605	34 605	0,30%	35,18%	34 605	32 010	37 200	1 710	27-juil.-15	1 ^{er}	4,94%	12,47
SPHC	SAPH CI	44	605 875	13 000	13 500	13 975	13 770	7,50%	21,52%	13 975	12 930	15 020	580,5	13-juin-14	1 ^{er}	-	-
TOTAL		174	2 451 635														
SECTEUR - DISTRIBUTION		681.65 points ▲		0,37%													
ABJC	SERVAIR ABIDJAN CI	33	4 844 075	149 000	150 000	146 000	146 790	-2,01%	71,76%	146 000	135 050	156 950	900	16-juil.-15	1 ^{er}	0,62%	50,34
BNBC	BERNABE CI	25	5 150 125	205 100	206 005	206 005	206 005	0,44%	14,51%	206 005	190 555	221 455	5 400	13-juil.-15	1 ^{er}	2,62%	33,55
CFAC	CFAO MOTORS CI	108	13 500 000	116 500	125 000	125 000	125 000	7,30%	37,36%	125 000	115 625	134 375	1 862,1	19-juin-15	2 ^{ème}	1,49%	60,42
PRSC	TRACTAFRIC MOTORS CI			650 000	NC	NC	NC		60,49%	650 000	601 250	698 750	12 600	24-juin-15	1 ^{er}	1,94%	44,82
SHEC	VIVO ENERGY CI	52	5 201 000	100 000	100 100	100 000	100 019	0,00%	44,14%	100 000	92 500	107 500	1 178,6	27-juil.-15	2 ^{ème}	1,18%	42,53
TTLC	TOTAL CI (*)	1 549	26 123 240	17 495	17 100	16 510	16 865	-5,63%	-21,19%	16 510	15 275	17 745	462,50	23-juil.-15	1 ^{er}	2,80%	38,39
TTLS	TOTAL SN	166	4 851 150	29 000	29 005	29 500	29 224	1,72%	12,60%	29 500	27 290	31 710	880	7-juil.-15	1 ^{er}	2,98%	19,61
TOTAL		1 933	59 669 590														
AUTRES SECTEURS		666.67 points ▼		-3,40%													
STAC	SETAO CI	10	552 180	55 900	60 090	54 000	55 218	-3,40%	2,46%	54 000	49 950	58 050			2 ^{ème}	-	3,44
TOTAL		10	552 180														
TOTAL - Marché des actions		8 673 454	662 924 565														

MARCHE DES DROITS

Symbole	Titre	Séance de cotation		Cours Précédent	Cours du jour			Variation	Variation depuis l'origine	Cours Référence	Ecart maximum		Parité	Période de négociation	
		Volume	Valeur		Ouv.	Clôt.	Moy.				Bas	Haut		Début	Fin
TOTAL-Marché des droits															

Légende:

(*) Dividende ajusté par rapport au fractionnement du titre.

(**) le capital de la société contient des actions de priorité convertibles au bout de 3 - 5 ans en actions ordinaires.

Cours du jour: Ouv.: Ouverture Clôt.: Clôture Moy.: Moyen

Mentions : NC: Non Coté Ex-c: Ex-coupon Ex-d: Ex-droit SP: Suspendu Val-T: Valeur Théorique

PER = Cours / BNPA selon les données disponibles Rdt. Net: Rendement net (DNPA / Cours)

Comp.: 1 - Premier Compartiment 2 - Second Compartiment 3 - Compartiment de croissance

Ratio de liquidité = Titres échangés / Volume des ordres de vente

▲ : Progression de l'indice sectoriel

▼ : Recul de l'indice sectoriel

■ : Stabilité de l'indice sectoriel

MARCHÉ DES OBLIGATIONS

vendredi 13 mai 2016

Symbole	Titre	Séance de cotation		Cours Précédent	Cours du jour			Variation	Cours Référence	Ecart maximum		Valeur nominale	Coupon couru	Type Amort	Coupon d'intérêt		
		Volume	Valeur		Ouv.	Clôt.	Moy.			Bas	Haut				Période	Montant net	Eché.
OBLIGATIONS REGIONALES																	
BHB.O1	BHB 6.25% 2012-2017			10 000	NC	NC	NC		10 000	9 250	10 750	10 000	345,12	AC	A	587,50	11-oct
BIDC.O2	BIDC 6.75 % 2010-2017			10 000	NC	NC	NC		10 000	9 250	10 750	10 000	71,93	ACD	S	337,50	04 avr. / 04 oct.
BIDC.O3	BIDC-EBID 6.50% 2014-2021			10 000	NC	NC	NC		10 000	9 250	10 750	10 000	81,25	ACD	S	325,00	28 mars/ 28 sep.
BOABF.O3	BOA BURKINA F. 6.25% 2012-2017			10 000	NC	NC	NC		10 000	9 250	10 750	10 000	345,12	AC	A	587,50	11-oct
BOAC.O2	BOA - CI 6.25% 2012-2017			10 000	NC	NC	NC		10 000	9 250	10 750	10 000	359,80	AC	A	612,50	11-oct
BOAD.O11	BOAD 5.95% 2012-2019			10 000	NC	NC	NC		10 000	9 250	10 750	10 000	110,85	ACD	A	595,00	06-mars
BOAD.O12	BOAD 5.95% 2014-2021			10 000	NC	NC	NC		10 000	9 250	10 750	10 000	225,97	ACD	A	595,00	26-déc
BOAN.O2	BOA NIGER 6.25% 2012-2017			9 250	NC	NC	NC		9 250	8 560	9 940	10 000	345,12	AC	A	587,50	11-oct
BOAS.O2	BOA SENEGAL 6.50% 2012-2017			10 000	NC	NC	NC		10 000	9 250	10 750	10 000	358,92	IF	A	611,00	11-oct
CAAB.O3	CAA BENIN 6,50% 2011-2016			9 900	NC	NC	NC		9 900	9 160	10 640	10 000	330,33	ACD	A	650,00	09-nov
CRRH.O1	CRRH-UEMOA 6.10% 2012-2022			10 000	NC	NC	NC		10 000	9 250	10 750	10 000	150,82	AC	S	305,00	13 fév. / 13 août
CRRH.O2	CRRH-UEMOA 6.10% 2012-2024			10 000	NC	NC	NC		10 000	9 250	10 750	10 000	196,07	AC	S	305,00	17 janv. / 17 juil.
CRRH.O3	CRRH-UEMOA 6% 2013-2023			10 000	NC	NC	NC		10 000	9 250	10 750	10 000	27,87	AC	S	300,00	26 avril / 26 oct.
CRRH.O4	CRRH-UEMOA 6% 2014-2024			10 000	NC	NC	NC		10 000	9 250	10 750	10 000	221,31	AC	S	300,00	30 juin / 30 déc.
CRRH.O5	CRRH-UEMOA 5.85% 2015-2025			10 000	NC	NC	NC		10 000	9 250	10 750	10 000	207,79	AC	S	290,90	4 janv. / 4 juil.
EOS.O4	ETAT SENEGAL 6.70% 2012-2019			8 000	NC	NC	NC		8 000	7 400	8 600	8 000	221,14	ACD	A	536,00	14-déc
EOS.O5	ETAT SENEGAL 6.50% 2013-2023			10 001	NC	NC	NC		10 001	9 255	10 750	10 000	187,50	ACD	S	325,00	29 janv. / 29 juil.
EOS.O6	ETAT SENEGAL 6.50% 2014-2021			9 950	NC	NC	NC		9 950	9 205	10 695	10 000	300,00	ACD	S	325,00	27 mai. / 27 nov.
EOS.O7	ETAT SENEGAL 6.30% 2015-2025			10 000	NC	NC	NC		10 000	9 250	10 750	10 000	292,62	ACD	S	313,28	25 mai. / 25 nov.
ORGT.O1	ORAGROUP 6.75% 2013-2019	407	4 070 407	10 000	10 001	10 001	10 001	0,01%	10 001	9 255	10 750	10 000	296,93	ACD	S	337,50	04 juin. / 04 déc.
PAAC.O1	PAA 6.95% 2010-2017			3 000	NC	NC	NC		3 000	2 775	3 225	3 000	93,22	ACD	S	101,59	28 mai / 28 nov.
PADS.O2	PAD 7% 2010-2017 (*)			3 750	Amort	NC	NC	NC	3 750	3 470	4 030	3 750	89,23	ACD	S	114,19	22 juin / 22 déc.
PALC.O1	PALMCI 7% 2009-2016			10 000	NC	NC	NC		10 000	9 250	10 750	10 000	256,78	ACD	S	343,00	28 juin / 28 déc.
SHAF.O3	SHELTER AFRIQUE 6.6% 2014-2021			10 000	NC	NC	NC		10 000	9 250	10 750	10 000	135,25	ACD	S	328,20	28 fév. / 28 août
SIFC.O1	SIFCA 6.90% 2013-2021			10 000	NC	NC	NC		10 000	9 250	10 750	10 000	515,46	ACD	A	676,20	08-août
TPBF.O2	TPBF 6,50% 2011-2016			10 000	NC	NC	NC		10 000	9 250	10 750	10 000	255,74	ACD	A	650,00	21-déc
TPBF.O3	TPBF 6,50% 2013-2020			10 000	NC	NC	NC		10 000	9 250	10 750	10 000	296,43	ACD	S	325,00	29 mai / 29 nov.
TPCI.O10	TPCI 7% 2010-2017			10 000	NC	NC	NC		10 000	9 250	10 750	10 000	430,33	AC	A	700,00	01-oct
TPCI.O11	TPCI 6,5% 2011-2016			10 085	NC	NC	NC		10 085	9 330	10 840	10 000	428,01	ACD	A	650,00	15-sept
TPCI.O13	TPCI 6.50% 2012-2017			9 875	NC	NC	NC		9 875	9 135	10 615	10 000	420,90	ACD	A	650,00	19-sept
TPCI.O14	TPCI 6.00% 2013-2016			10 000	NC	NC	NC		10 000	9 250	10 750	10 000	508,20	IF	A	600,00	08-juil
TPCI.O15	TPCI 6.30% 2013-2018	10 000	100 250 000	10 025	10 025	10 025	10 025	0,00%	10 025	9 275	10 775	10 000	278,85	ACD	S	315,00	3 juin / 3 dec.
TPCI.O16	TPCI 6.55% 2014-2022			10 100	NC	NC	NC		10 100	9 345	10 855	10 000	642,47	ACD	A	655,00	20-mai
TPCI.O17	TPCI 3% 2014-2024			10 000	NC	NC	NC		10 000	9 250	10 750	10 000	119,67	ACD	S	150,00	19 juin / 19 dec.
TPCI.O18	TPCI 5.85% 2014-2021			10 000	NC	NC	NC		10 000	9 250	10 750	10 000	233,36	ACD	S	292,50	19 juin / 19 dec.
TPCI.O19	TPCI 5.99% 2015-2025			10 000	NC	NC	NC		10 000	9 250	10 750	10 000	Ex-c	ACD	A	599,00	14-mai
TPCI.O20	TPCI 5.85% 2015-2022			10 000	NC	NC	NC		10 000	9 250	10 750	10 000	60,74	ACD	S	292,50	5 avril / 5 oct.
TOTAL		10 407	104 320 407														
OBLIGATIONS INTERNATIONALES																	
TOTAL																	
TOTAL-Marché des obligations		10 407	104 320 407														

Légende:

(*) Cours précédent à 100% de la valeur nominale au 14 juillet 2014

Cours du jour: Ouv.: Ouverture Clôt.: Clôture Moy.: Moyen

Type Amort: Type d'Amortissement IF: In Fine AC: Amortissement Constant AD: Amortissement Dégressif ACD: Amortissement Constant Différé

Période: Périodicité de paiement des coupons

A: Annuelle S: Semestrielle T: Trimestrielle

Eché.: Échéance de paiement des intérêts

Mentions: NC: Non Coté Ex: Ex-coupon ou Ex-droit SP: Suspendu