

Indices

BRVM 10	255,06
Variation:	↑ 0,93%
Variation / 31	↓ -12,16%
Déc. 2015:	
BRVM Composite	289,04
Variation:	↑ 0,52%
Variation / 31	↓ -4,90%
Déc. 2015:	

N° 179

mardi 20 septembre 2016

BULLETIN OFFICIEL DE LA COTE

Capitalisations

(en milliards de FCFA) :

- Actions:	7 213,82
- Obligations:	1 642,57



BOURSE REGIONALE DES VALEURS MOBILIERES
Afrique de l'Ouest

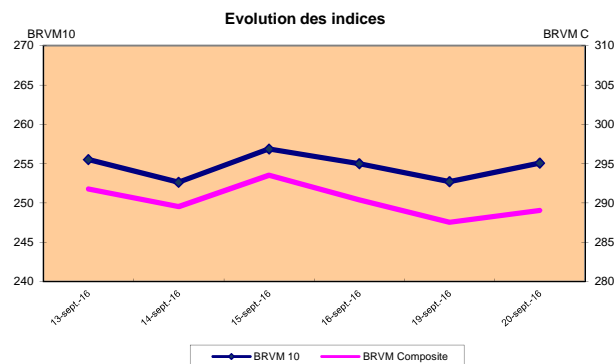
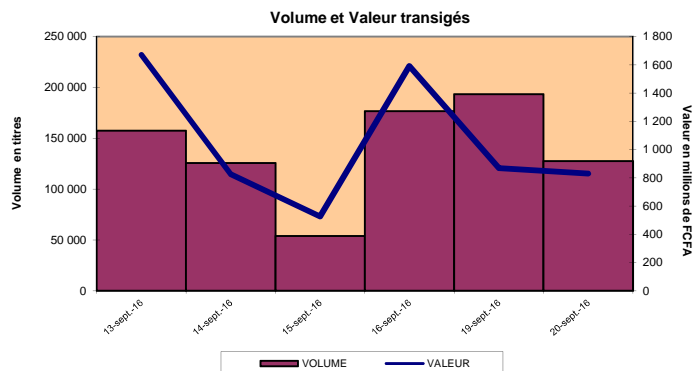

RESUME DE LA COTE

La BRVM a clôturé sa séance du mardi 20 septembre 2016 en hausse par rapport à la séance précédente. L'indice BRVM 10 est passé de 252,70 à 255,06 points, soit une progression de 0,93%. L'indice BRVM Composite, pour sa part, a gagné 0,52% à 289,04 points contre 287,55 points précédemment.

- La valeur des transactions s'est établie à 829,75 millions de FCFA contre 868,32 millions de FCFA le lundi dernier.
- La capitalisation boursière du marché des actions se chiffre à 7 213,82 milliards de FCFA. Celle du marché obligataire s'élève à 1 642,57 milliards de FCFA.
- Le titre le plus actif en volume est Ecobank Transnational Incorporated TG avec 110 967 actions échangées. Le titre le plus actif en valeur est BERNABE CI avec 325,04 millions de FCFA de transactions.

PLUS FORTES HAUSSES

SERVAIR ABIDJAN COTE D'IVOIRE	
Cours (en FCFA):	173 340
Variation:	7,50%
SGB COTE D'IVOIRE	
Cours (en FCFA):	145 000
Variation:	7,41%
BOLLORE TRANS & LOG COTE D'IVOIRE	
Cours (en FCFA):	267 000
Variation:	4,85%
BANK OF AFRICA NIGER	
Cours (en FCFA):	98 000
Variation:	3,70%
VIVO ENERGY COTE D'IVOIRE	
Cours (en FCFA):	165 000
Variation:	1,23%

PLUS FORTES BAISES

BANK OF AFRICA MALI	
Cours (en FCFA):	48 775
Variation:	-7,49%
TRACTAFRIC MOTORS COTE D'IVOIRE	
Cours (en FCFA):	444 000
Variation:	-7,31%
BERNABE COTE D'IVOIRE	
Cours (en FCFA):	155 000
Variation:	-6,91%
UNILEVER COTE D'IVOIRE	
Cours (en FCFA):	22 500
Variation:	-6,25%
FILTISAC COTE D'IVOIRE	
Cours (en FCFA):	26 455
Variation:	-3,80%

TITRES LES PLUS ACTIFS

Titres	Volumes	Valeurs (en FCFA)
Ecobank Transnational Incorporated TOGO	110 967	3 108 076
SONATEL SENEGAL	6 661	152 353 315
BANK OF AFRICA MALI	4 167	203 299 520
BERNABE COTE D'IVOIRE	2 094	325 038 325
PALM COTE D'IVOIRE	1 828	20 109 865

Compartiments

Titres Echangés / Inscrits

Volumes

Valeurs (en FCFA)

Nombre de transactions

Nombre de Titres

Compartiments	Titres Echangés / Inscrits	Volumes	Valeurs (en FCFA)	Nombre de transactions	Nombre de Titres		
					Gains	Inchangés	Pertes
Actions	32 / 40	127 533	829 751 216	293	13	4	15
Obligations	0 / 37	-	-	-	0	0	0
Total	32 / 77	127 533	829 751 216	293	13	4	15

INFORMATIONS

Opérations en cours :

SERVAIR ABIDJAN CI - Fractionnement des actions prévu le 30 septembre 2016
CROWN SIEM CI - Paiement de dividende de 1 215 FCFA net par action, le 30/09/2016.
TRITURAF CI - Report de radiation de la cote.

INDICATEURS

Indices du jour	Ouverture	Clôture	Variation
BRVM 10	252,51	255,06	1,01%
BRVM Composite	287,47	289,04	0,55%
Ratio de liquidité:	11,84%		
PER moyen:	25,04		
Nombre de SGI participantes/Total:	21 / 22		



BOURSE REGIONALE DES VALEURS MOBILIERES

BRVM - Société Anonyme au capital de 3.062.040.000 CFA - RC: CI-ABJ-1997-B-208435-CC : 9819725 - E
Siège Social: Abidjan-CÔTE D'IVOIRE, Adresse: 18,Rue Joseph ANOMA (Rue des Banques)-Abidjan
Tél: +225 20 32 66 85/86, Fax: +225 20 32 66 84, Mail: brvm@brvm.org, Site Web: www.brvm.org

MARCHÉ DES ACTIONS

mardi 20 septembre 2016

Symbole	Titre	Séance de cotation		Cours Précédent	Cours du jour			Variation	Variation de l'année (31/12/2015)	Cours Référence	Ecart maximum		Dernier dividende Payé		Comp.	Rdt. Net	PER
		Volume	Valeur		Ouv.	Clôt.	Moy.				Bas	Haut	Montant net	Date			
SECTEUR - INDUSTRIE		169.65 points															
CABC	SICABLE CI			90 000	NC	NC	NC			90 000	83 250	96 750	1 200	28-jul.-16	1er	1,33%	19,00
FTSC	FILITASCI CI	168	4 587 780	27 500	27 500	26 455	27 308	-3,80%	-11,80%	26 455	24 475	28 435	1 045	30-juin-16	1er	3,95%	23,74
NEIC	NEI-CEDA CI	1	3 755	3 750	3 755	3 755	3 755	0,13%	-10,60%	3 755	3 475	4 035	225	28-juin-01	1er	-	-
N TLC	NESTLE CI	3	166 500	55 000	55 500	55 500	55 500	0,91%	11,00%	55 500	51 340	59 660	630	12-août-11	2eme	-	19,54
SEMC	CROWN SIEM CI	21	1 029 000	48 600	49 000	49 000	49 000	0,82%	8,90%	49 000	45 325	52 675	1 215	28-août-15	2eme	-	39,33
SIVC	AIR LIQUIDE CI	148	2 399 595	16 100	16 155	16 115	16 213	0,09%	-19,43%	16 115	14 910	17 320	630	18-août-15	1er	-	16,74
SLBC	SOLIBRA CI	9	1 668 005	188 000	188 000	185 000	185 334	-1,60%	-2,63%	185 000	171 125	198 875	4 101	30-mai-16	1er	2,22%	13,46
SMBC	SMB CI	90	2 430 765	27 995	27 495	27 000	27 009	-3,55%	42,11%	27 000	24 975	29 025	450	18-juil.-12	1er	-	9,51
STBC	SITAB CI			152 000	NC	NC	NC		-2,56%	152 000	140 600	163 400	8 150	9-juin-16	1er	5,36%	14,84
TTRC	TRITURAF CI-Ste en Liquidation			490	SP	SP	SP			490	455	525	1 440	19-juil.-02	2eme	ND	ND
UNLC	UNILEVER CI	15	337 500	24 000	22 500	22 500	22 500	-6,25%	-10,00%	22 500	20 815	24 185	1 233	9-juil.-12	2eme	-	-
UNXC	UNIWAH CI	76	1 985 835	26 600	26 400	26 085	26 129	-1,94%	-8,79%	26 085	24 130	28 040	486	1-juin-16	2eme	1,86%	22,45
TOTAL		531	14 608 735														
SECTEUR - SERVICES PUBLICS		746.63 points															
CIEC	CIE CI	1	75 150	75 150	75 150	75 150	75 150	0,00%	7,36%	75 150	69 515	80 785	2 641	15-sept.-16	1er	-	25,60
ONBF	ONATEL BF	228	2 912 885	12 500	13 100	12 510	12 776	0,08%	-16,60%	12 510	11 575	13 445	651	1-juin-16	1er	5,20%	16,83
SDCC	SODE CI	72	6 176 000	86 000	87 000	85 500	85 778	-0,58%	-17,78%	85 500	79 090	91 910	3 240	30-mai-16	1er	3,79%	23,38
SNFS	SONATEL SN	6 661	152 353 315	22 800	22 805	22 990	22 872	0,83%	-8,04%	22 990	21 270	24 710	1 500	10-mai-16	1er	6,52%	10,40
TOTAL		6 962	161 517 350														
SECTEUR - FINANCES		96.98 points															
BICC	BICI CI	10	894 950	91 995	89 495	89 495	89 495	-2,72%	-11,39%	89 495	82 785	96 205	4 231,50	20-juil.-16	1er	4,73%	16,21
BOAB	BANK OF AFRICA BN	5	950 520	190 000	190 500	190 005	190 104	0,00%	46,16%	190 005	175 755	204 255	8 100	17-mai-16	1er	4,26%	15,27
BOABF	BANK OF AFRICA BF			144 000	NC	NC	NC		20,00%	144 000	133 200	154 800	6 692	13-avr.-16	1er	4,65%	13,17
BOAC	BANK OF AFRICA CI	37	6 122 800	165 000	170 000	164 900	165 481	-0,06%	31,92%	164 900	152 535	177 265	6 200	18-avr.-16	1er	3,76%	20,01
BOAM	BANK OF AFRICA ML (*)	4 167	203 299 520	52 725	48 775	48 775	48 788	-7,49%	101,67%	48 775	45 120	52 430			1er	-	14,10
BOAN	BANK OF AFRICA NG	113	11 177 280	94 500	95 000	98 000	98 914	3,70%	15,29%	98 000	90 650	105 350	4 817	9-mai-16	1er	4,92%	16,91
BOAS	BANK OF AFRICA SN	45	2 815 500	63 000	63 500	62 500	62 567	-0,79%	-20,89%	62 500	57 815	67 185	750	1-août-16	1er	1,20%	36,08
ETIT	ECOBANK TRANS. INCORP. TG (**)	110 967	3 108 076	28	28	28	28	0,00%	-41,67%	28	26	30	1,992	19-juil.-13	1er	-	7,91
SAFC	SAFCA CI			27 000	NC	NC	NC		-18,18%	27 000	24 975	29 025	1 440	29-juil.-11	1er	-	49,40
SGBC	SGB CI	6	830 000	135 000	135 000	145 000	138 333	7,41%	8,21%	145 000	134 125	155 875	5 228	28-juin-16	1er	3,61%	16,69
TOTAL		115 350	229 198 646														
SECTEUR - TRANSPORT		1293.38 points															
SDSC	BOLLORE TRANSPORT & LOGISTIC	12	3 168 000	254 650	255 000	267 000	264 000	4,85%	-15,37%	267 000	246 975	287 025	9 581	28-juin-16	1er	3,59%	39,67
SVOC	MOVIS CI			5 170	NC	NC	NC		1,37%	5 170	4 785	5 555	270	5-juil.-99	2eme	-	-
TOTAL		12	3 168 000														
SECTEUR - AGRICULTURE		178.38 points															
PALC	PALM CI	1 828	20 109 865	11 010	11 200	11 000	11 001	-0,09%	-8,33%	11 000	10 175	11 825	647	7-juil.-15	2eme	-	-
SICC	SICOR CI			5 100	NC	NC	NC		-38,33%	5 100	4 720	5 480	1 919	25-sept.-00	1er	-	44,84
SOGC	SOGB CI	109	3 516 230	32 250	32 250	32 495	32 259	0,76%	26,93%	32 495	30 060	34 930	1 710	25-juil.-16	1er	5,26%	11,71
SPHC	SAPH CI	15	172 000	11 500	11 500	11 450	11 467	-0,43%	-0,43%	11 450	10 595	12 305	580,5	13-juin-14	1er	-	-
TOTAL		1 952	23 798 095														
SECTEUR - DISTRIBUTION		709.11 points															
ABJC	SERVAIR ABIDJAN CI	75	13 000 500	161 250	173 340	173 340	173 340	7,50%	103,93%	173 340	160 340	186 340	1 800	16-juin-16	1er	1,04%	59,77
BNBC	BERNABE CI	2 094	325 038 325	166 500	167 500	155 000	155 224	-6,91%	-13,84%	155 000	143 375	166 625	5 500	8-juil.-16	1er	3,55%	21,91
CFAC	CFAO MOTORS CI	29	3 132 000	108 000	108 000	108 000	108 000	0,00%	18,68%	108 000	99 900	116 100	2 297,70	29-juil.-16	2eme	2,13%	42,30
PRSC	TRACTAFRIC MOTORS CI	2	888 000	479 000	444 000	444 000	444 000	-7,31%	9,63%	444 000	410 700	477 300	13 050	5-juil.-16	1er	2,94%	25,54
SHEC	VIVO ENERGY CI	310	51 150 000	163 000	165 000	165 000	165 000	1,23%	137,84%	165 000	152 625	177 375	1 665	27-juil.-16	2eme	1,01%	63,66
TLLC	TOTAL CI	197	3 776 565	19 500	19 200	19 300	19 170	-1,03%	-7,98%	19 300	17 855	20 745	450	2-août-16	1er	2,33%	44,88
TTLS	TOTAL SN	19	475 000	25 000	25 000	25 000	25 000	0,00%	-4,58%	25 000	23 125	26 875	935	15-juil.-16	1er	3,74%	20,60
TOTAL		2 726	397 460 390														
AUTRES SECTEURS		493.83 points															
STAC	SETAO CI			40 000	NC	NC	NC		-24,11%	40 000	37 000	43 000			2eme	-	15,81
TOTAL																	
TOTAL - Marché des actions		127 533	829 751 216														

MARCHÉ DES DROITS

Symbole	Titre	Séance de cotation		Cours Précédent	Cours du jour			Variation	Variation depuis l'origine	Cours Référence	Ecart maximum		Parité	Période de négociation	
		Volume	Valeur		Ouv.	Clôt.	Moy.				Bas	Haut		Début	Fin
TOTAL-Marché des droits															

Légende:

(*) Variation de l'année = variation depuis son introduction le 31 mai 2016

(**) Le capital de la société contient des actions de priorité convertibles au bout de 3 - 5 ans en actions ordinaires.

Cours du jour: Ouv.: Ouverture Clôt.: Clôture Moy.: Moyen

Mentions : NC: Non Coté Ex-c: Ex-coupon Ex-d: Ex-droit SP: Suspendu Val-T: Valeur Théorique

PER = Cours / BNPA selon les données disponibles Rdt. Net: Rendement net (DNPA / Cours)

Comp.: 1 - Premier Compartiment 2 - Second Compartiment 3 - Compartiment de croissance

Ratio de liquidité = Titres échangés / Volume des ordres de vente

▲ : Progression de l'indice sectoriel

▼ : Recul de l'indice sectoriel

■ : Stabilité de l'indice sectoriel

MARCHÉ DES OBLIGATIONS

mardi 20 septembre 2016

Symbole	Titre	Séance de cotation		Cours Précédent	Cours du jour			Variation	Cours Référence	Ecart maximum		Valeur nominale	Coupon couru	Type Amort	Coupon d'intérêt		
		Volume	Valeur		Ouv.	Clôt.	Moy.			Bas	Haut				Période	Montant net	Eché.
OBLIGATIONS REGIONALES																	
BHB.O1	BHB 6.25% 2012-2017			10 000	NC	NC	NC		10 000	9 250	10 750	10 000	553,79	AC	A	587,50	11-oct
BIDC.O2	BIDC 6.75 % 2010-2017			10 000	NC	NC	NC		10 000	9 250	10 750	10 000	311,68	ACD	S	337,50	04 av. / 04 oct.
BIDC.O3	BIDC-EBID 6.50% 2014-2021			10 000	NC	NC	NC		10 000	9 250	10 750	10 000	310,87	ACD	S	325,00	28 mars/ 28 sep.
BOABF.O3	BOA BURKINA F. 6.25% 2012-2017			10 000	NC	NC	NC		10 000	9 250	10 750	10 000	553,79	AC	A	587,50	11-oct
BOAC.O2	BOA - CI 6.25% 2012-2017			10 000	NC	NC	NC		10 000	9 250	10 750	10 000	577,36	AC	A	612,50	11-oct
BOAD.O11	BOAD 5.95% 2012-2019			10 000	NC	NC	NC		10 000	9 250	10 750	10 000	322,77	ACD	A	595,00	06-mars
BOAD.O12	BOAD 5.95% 2014-2021			9 925	NC	NC	NC		9 925	9 185	10 665	10 000	437,31	ACD	A	595,00	26-déc
BOAN.O2	BOA NIGER 6.25% 2012-2017			9 250	NC	NC	NC		9 250	8 560	9 940	10 000	553,79	AC	A	587,50	11-oct
BOAS.O2	BOA SENEGAL 6.50% 2012-2017			10 000	NC	NC	NC		10 000	9 250	10 750	10 000	575,94	IF	A	611,00	11-oct
CAAB.O3	CAA BENIN 6,50% 2011-2016			10 000	NC	NC	NC		10 000	9 250	10 750	10 000	561,20	ACD	A	650,00	09-nov
CRRH.O1	CRRH-UEMOA 6.10% 2012-2022			10 000	NC	NC	NC		10 000	9 250	10 750	10 000	62,99	AC	S	305,00	13 fév. / 13 août
CRRH.O2	CRRH-UEMOA 6.10% 2012-2024			9 999	NC	NC	NC		9 999	9 250	10 745	10 000	107,74	AC	S	305,00	17 Janv. / 17 Juil.
CRRH.O3	CRRH-UEMOA 6% 2013-2023			10 000	NC	NC	NC		10 000	9 250	10 750	10 000	240,98	AC	S	300,00	26 avril / 26 oct.
CRRH.O4	CRRH-UEMOA 6% 2014-2024			10 000	NC	NC	NC		10 000	9 250	10 750	10 000	134,43	AC	S	300,00	30 juin / 30 déc.
CRRH.O5	CRRH-UEMOA 5.85% 2015-2025			10 000	NC	NC	NC		10 000	9 250	10 750	10 000	125,01	AC	S	294,90	4 Janv. / 4 Juil.
EOM.O1	ETAT DU MALI 6.20% 2016-2023			10 000	NC	NC	NC		10 000	9 250	10 750	10 000	203,84	ACD	A	620,00	23-mai
EOS.O4	ETAT SENEGAL 6.70% 2012-2019			8 000	NC	NC	NC		8 000	7 400	8 600	8 000	411,52	ACD	A	536,00	14-déc
EOS.O5	ETAT SENEGAL 6.50% 2013-2023			10 000	NC	NC	NC		10 000	9 250	10 750	10 000	93,61	ACD	S	325,00	29 Janv. / 29 Juil.
EOS.O6	ETAT SENEGAL 6.50% 2014-2021			10 000	NC	NC	NC		10 000	9 250	10 750	10 000	204,89	ACD	S	325,00	27 mai. / 27 nov.
EOS.O7	ETAT SENEGAL 6.30% 2015-2025			9 999	NC	NC	NC		9 999	9 250	10 745	10 000	203,11	ACD	S	316,72	25 mai. / 25 nov.
ORGT.O1	ORAGROUP 6.75% 2013-2019			10 000	NC	NC	NC		10 000	9 250	10 750	10 000	199,18	ACD	S	337,50	04 juin. / 04 déc.
PAAC.O1	PAA 6.95% 2010-2017			2 000	NC	NC	NC		2 000	1 850	2 150	2 000	42,80	ACD	S	68,47	28 mai / 28 nov.
PADS.O2	PAD 7% 2010-2017			2 500	NC	NC	NC		2 500	2 315	2 685	2 500	37,44	ACD	S	76,13	22 juin / 22 déc.
PALC.O1	PALMCI 7% 2009-2016			9 925	NC	NC	NC		9 925	9 185	10 665	10 000	157,44	ACD	S	343,00	28 juin / 28 déc.
SHAF.O3	SHELTER AFRIQUE 6.6% 2014-2021 (*)			9 000 Amort	NC	NC	NC		9 000	8 325	9 675	9 000	37,43	ACD	S	299,44	28 fév. / 28 août
SIFC.O1	SIFCA 6.90% 2013-2021			10 000	NC	NC	NC		10 000	9 250	10 750	10 000	79,66	ACD	A	676,20	08-août
TPBF.O2	TPBF 6,50% 2011-2016			10 000	NC	NC	NC		10 000	9 250	10 750	10 000	486,61	ACD	A	650,00	21-déc
TPBF.O3	TPBF 6,50% 2013-2020			10 050	NC	NC	NC		10 050	9 300	10 800	10 000	201,36	ACD	S	325,00	29 mai / 29 nov.
TPCI.O10	TPCI 7% 2010-2017			10 000	NC	NC	NC		10 000	9 250	10 750	10 000	678,96	AC	A	700,00	01-oct
TPCI.O13	TPCI 6.50% 2012-2017			10 000	NC	NC	NC		10 000	9 250	10 750	10 000	1,78	ACD	A	650,00	19-sept
TPCI.O15	TPCI 6.30% 2013-2018			9 999	NC	NC	NC		9 999	9 250	10 745	10 000	187,62	ACD	S	315,00	3 juin / 3 dec.
TPCI.O16	TPCI 6.55% 2014-2022			9 999	NC	NC	NC		9 999	9 250	10 745	10 000	220,73	ACD	A	655,00	20-mai
TPCI.O17	TPCI 3% 2014-2024			10 000	NC	NC	NC		10 000	9 250	10 750	10 000	76,23	ACD	S	150,00	19 juin / 19 dec.
TPCI.O18	TPCI 5.85% 2014-2021			10 000	NC	NC	NC		10 000	9 250	10 750	10 000	148,65	ACD	S	292,50	19 juin / 19 dec.
TPCI.O19	TPCI 5.99% 2015-2025			9 990	NC	NC	NC		9 990	9 245	10 735	10 000	211,70	ACD	A	599,00	14-mai
TPCI.O20	TPCI 5.85% 2015-2022			9 999	NC	NC	NC		9 999	9 250	10 745	10 000	268,52	ACD	S	292,50	5 avril / 5 oct.
TOTAL																	
OBLIGATIONS INTERNATIONALES																	
TOTAL																	
TOTAL-Marché des obligations																	

Légende:

(*) Cours précédent à 100% de la valeur nominale au 11 août 2016

Cours du jour: Ouv.: Ouverture Clôt.: Clôture Moy.: Moyen

Type Amort: Type d'Amortissement IF: In Fine AC: Amortissement Constant AD: Amortissement Dégressif ACD: Amortissement Constant Différé

Période: Périodicité de paiement des coupons A: Annuelle S: Semestrielle T: Trimestrielle

Eché.: Échéance de paiement des intérêts

Mentions: NC: Non Coté Ex: Ex-coupon ou Ex-droit SP: Suspendu