

Indices

<b>BRVM 10</b>	<b>252,32</b>
Variation:	↑ 1,06%
Variation / 31	↓ -13,11%
Déc. 2015:	
<b>BRVM Composite</b>	<b>278,87</b>
Variation:	↑ 0,96%
Variation / 31	↓ -8,25%
Déc. 2015:	

N° 235

vendredi 9 décembre 2016

# BULLETIN OFFICIEL DE LA COTE

Capitalisations

(en milliards de FCFA) :

- Actions:	7 104,94
- Obligations:	2 564,17

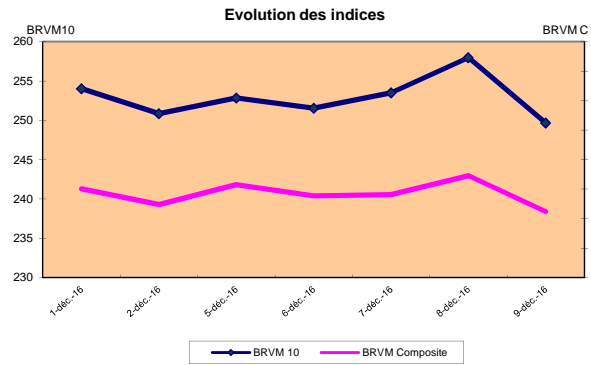
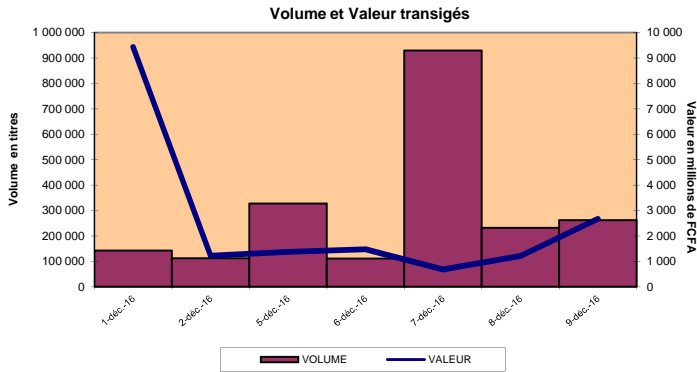

RESUME DE LA COTE

La BRVM a clôturé sa séance du vendredi 09 décembre 2016 en hausse par rapport à la séance précédente. L'indice BRVM 10 est passé de 249,68 à 252,32 points, soit une progression de 1,06%. L'indice BRVM Composite, pour sa part, a gagné 0,96% à 278,87 points contre 276,21 points précédemment.

1. La valeur des transactions s'est établie à 2,68 milliards de FCFA contre 1,21 milliard de FCFA le jeudi dernier.
2. La capitalisation boursière du marché des actions se chiffre à 7104,94 milliards de FCFA. Celle du marché obligataire s'élève à 2 564,17 milliards de FCFA.
3. le titre le plus actif en volume est Ecobank Transnational Incorporated TG avec 167 486 actions échangées. Le titre le plus actif en valeur est SITAB CI avec 1,48 milliard de FCFA de transactions.

PLUS FORTES HAUSSES

<b>CIE COTE D'IVOIRE</b>	Cours (en FCFA): 75 255	Variation: 7,50%
<b>SICOR COTE D'IVOIRE</b>	Cours (en FCFA): 8 705	Variation: 7,47%
<b>SOLIBRA COTE D'IVOIRE</b>	Cours (en FCFA): 169 000	Variation: 5,30%
<b>Ecobank Transnational Incorporated TOGO</b>	Cours (en FCFA): 26	Variation: 4,00%
<b>FILTISAC COTE D'IVOIRE</b>	Cours (en FCFA): 24 400	Variation: 3,85%

PLUS FORTES BAISES

<b>MOVIS COTE D'IVOIRE</b>	Cours (en FCFA): 3 900	Variation: -1,02%
<b>BANK OF AFRICA BENIN</b>	Cours (en FCFA): 159 895	Variation: -0,69%
<b>ONATEL BURKINA FASO</b>	Cours (en FCFA): 10 700	Variation: -0,47%
<b>SICABLE COTE D'IVOIRE</b>	Cours (en FCFA): 87 800	Variation: -0,11%
<b>SONATEL SENEGAL</b>	Cours (en FCFA): 24 000	Variation: -0,02%

TITRES LES PLUS ACTIFS

Titres	Volumes	Valeurs (en FCFA)
Ecobank Transnational Incorporated TOGO	167 486	4 184 266
ONATEL BURKINA FASO	67 251	722 258 605
TOTAL SENEGAL	10 034	190 596 000
SITAB COTE D'IVOIRE	10 023	1 481 533 035
SONATEL SENEGAL	3 319	79 659 850

Compartiments	Titres Echangés / Inscrits	Volumes	Valeurs (en FCFA)	Nombre de transactions	Nombre de Titres		
					Gains	Inchangés	Pertes
Actions	31 / 41	262 883	2 679 648 531	317	16	9	6
Obligations	0 / 41	-	-	-	0	0	0
<b>Total</b>	<b>31 / 82</b>	<b>262 883</b>	<b>2 679 648 531</b>	<b>317</b>	<b>16</b>	<b>9</b>	<b>6</b>

INFORMATIONS

Opérations en cours : TRITURAF CI - Report de radiation de la cote.



INDICATEURS

Indices du jour	Ouverture	Clôture	Variation
BRVM 10	249,65	252,32	1,07%
BRVM Composite	276,21	278,87	0,96%
Ratio de liquidité:	25,43%		
PER moyen:	22,96		
Nombre de SGI participantes/Total:	21 / 22		



MARCHE DES ACTIONS  
vendredi 9 décembre 2016

Symbole	Titre	Séance de cotation		Cours Précédent	Cours du jour			Variation	Variation de l'année (31/12/2015)	Cours Référence	Ecart maximum		Dernier dividende Payé		Comp.	Rdt. Net	PER
		Volume	Valeur		Ouv.	Clôt.	Moy.				Bas	Haut	Montant net	Date			
<b>SECTEUR - INDUSTRIE</b>		154,91 points		2,43%													
CABC	SICABLE CI	4	351 200	87 900	87 800	87 800	87 800	-0,11%	-28,91%	87 800	81 215	94 385	1 200	28-juil.-16	1er	1,37%	18,53
FTSC	FILITSAC CI	53	1 262 525	23 495	23 495	24 400	23 821	3,85%	-18,65%	24 400	22 570	26 230	1 045	30-juin-16	1er	4,28%	21,90
NEIC	NEI-CEDA CI			3 400	NC	NC	NC		-19,05%	3 400	3 145	3 655	225	28-juin-01	1er	-	-
NTLC	NESTLE CI	776	40 745 000	52 300	53 000	52 500	52 500	0,38%	5,00%	52 500	48 565	56 435	630	12-août-11	2eme	-	18,48
SEMC	CROWN SIEM CI	30	983 700	32 790	32 790	32 790	32 790	0,00%	-27,13%	32 790	30 335	35 245	1 215	30-sept.-16	2eme	3,71%	26,32
SIVC	AIR LIQUIDE CI			11 050	NC	NC	NC		-44,75%	11 050	10 225	11 875	630	18-août-15	1er	-	11,48
SLBC	SOLIBRA CI	50	8 450 000	160 500	169 000	169 000	169 000	5,30%	-11,05%	169 000	156 325	181 675	4 101	30-mai-16	1er	2,43%	12,30
SMBC	SMB CI			18 510	NC	NC	NC		-2,58%	18 510	17 125	19 895	450	18-juil.-12	1er	-	6,52
STBC	SITAB CI	10 023	1 481 533 035	147 000	147 000	147 995	147 813	0,68%	-5,13%	147 995	136 900	159 090	8 150	9-juin-16	1er	5,51%	14,45
TTTC	TRITURAF CI-Ste en Liquidation			490	SP	SP	SP			490	455	525	1 440	19-juil.-02	2eme	ND	ND
UNLC	UNILEVER CI	20	380 000	19 000	19 000	19 000	19 000	0,00%	-24,00%	19 000	17 575	20 425	1 233	9-juil.-12	2eme	-	-
UNXC	UNIWAX CI			27 300	NC	NC	NC		-4,55%	27 300	25 255	29 345	486	1-juin-16	2eme	1,78%	23,49
<b>TOTAL</b>		<b>10 956</b>	<b>1 533 705 460</b>														
<b>SECTEUR - SERVICES PUBLICS</b>		754,82 points		0,41%													
CIEC	CIE CI	17	1 246 550	70 005	74 000	75 255	73 326	7,50%	7,51%	75 255	69 615	80 895	2 641	15-sept.-16	1er	3,51%	25,63
ONTBF	ONATEL BF	67 251	722 258 605	10 750	10 995	10 700	10 740	-0,47%	-28,67%	10 700	9 900	11 500	651	1-juin-16	1er	6,08%	14,39
SDCC	SODE CI	17	1 326 000	78 000	78 000	78 000	78 000	0,00%	-25,00%	78 000	72 150	83 850	3 240	30-mai-16	1er	4,15%	21,33
SNTS	SONATEL SN	3 319	79 659 850	24 005	24 000	24 000	24 001	-0,02%	-4,00%	24 000	22 200	25 800	1 500	10-mai-16	1er	6,25%	10,86
<b>TOTAL</b>		<b>70 604</b>	<b>804 491 005</b>														
<b>SECTEUR - FINANCES</b>		92,78 points		1,78%													
BICC	BICI CI	10	900 000	90 000	90 000	90 000	90 000	0,00%	-10,89%	90 000	83 250	96 750	4 231,50	20-juil.-16	1er	4,70%	16,30
BOAB	BANK OF AFRICA BN	44	6 868 950	161 000	155 000	159 895	156 113	-0,69%	23,00%	159 895	147 905	171 885	8 100	17-mai-16	1er	5,07%	12,85
BOABF	BANK OF AFRICA BF	25	3 445 000	138 000	135 500	138 000	137 800	0,00%	15,00%	138 000	127 650	148 350	6 692	13-avr.-16	1er	4,85%	12,62
BOAC	BANK OF AFRICA CI	62	8 670 010	138 000	135 005	140 000	139 839	1,45%	12,00%	140 000	129 500	150 500	6 200	18-avr.-16	1er	4,43%	16,99
BOAM	BANK OF AFRICA ML (*)	193	7 455 790	39 500	39 495	39 800	38 631	0,76%	64,56%	39 800	36 815	42 785			1er	-	11,50
BOAN	BANK OF AFRICA NG	823	74 846 100	90 005	90 000	90 995	90 943	1,10%	7,05%	90 995	84 175	97 815	4 817	9-mai-16	1er	5,29%	15,70
BOAS	BANK OF AFRICA SN	23	1 036 035	45 000	45 000	46 000	45 045	2,22%	-41,77%	46 000	42 550	49 450	750	1-août-16	1er	1,63%	26,55
ETIT	ECOBANK TRANS. INCORP. TG (**)	167 486	4 184 266	25	26	26	25	4,00%	-45,83%	26	25	27	1 992	19-juil.-13	1er	-	7,34
SAFC	SAFCA CI			24 895	NC	NC	NC		-24,56%	24 895	23 030	26 760	1 440	29-juil.-11	1er	-	45,55
SGBI	SGB CI	69	9 468 375	140 000	135 005	143 995	137 223	2,85%	7,46%	143 995	133 200	154 790	5 228	28-juin-16	1er	3,63%	16,57
SIBC	SOCIETE IVOIRIENNE DE BANQUE CI (**)	921	19 803 910	21 500	21 500	21 515	21 503	0,07%	42,96%	21 515	19 905	23 125			1er	-	-
<b>TOTAL</b>		<b>169 656</b>	<b>136 678 436</b>														
<b>SECTEUR - TRANSPORT</b>		1374,64 points		-0,01%													
SDSC	BOLLORE TRANSPORT & LOGISTICS	16	4 560 000	285 000	285 000	285 000	285 000	0,00%	-9,67%	285 000	263 625	306 375	9 581	28-juin-16	1er	-	42,34
SVOC	MOVIS CI	3	11 740	3 940	3 940	3 900	3 913	-1,02%	-23,53%	3 900	3 610	4 190	270	5-juil.-99	2eme	-	-
<b>TOTAL</b>		<b>19</b>	<b>4 571 740</b>														
<b>SECTEUR - AGRICULTURE</b>		185,21 points		0,16%													
PALC	PALM CI	48	581 300	12 100	12 200	12 100	12 110	0,00%	0,83%	12 100	11 195	13 005	647	7-juil.-15	2eme	-	-
SICC	SICOR CI	3	26 115	8 100	8 705	8 705	8 705	7,47%	5,26%	8 705	8 055	9 355	1 919	25-sept.-00	1er	-	76,54
SOGC	SOGB CI	17	527 000	31 000	31 000	31 000	31 000	0,00%	21,09%	31 000	28 675	33 325	1 710	25-juil.-16	1er	5,52%	11,17
SPHC	SAPH CI			11 620	NC	NC	NC		1,04%	11 620	10 750	12 490	581	13-juin-14	1er	-	-
<b>TOTAL</b>		<b>68</b>	<b>1 134 415</b>														
<b>SECTEUR - DISTRIBUTION</b>		585,81 points		0,32%													
ABJC	SERVAIR ABIDJAN CI	274	1 443 500	5 300	5 350	5 350	5 268	0,94%	25,88%	5 350	4 950	5 750	90	16-juin-16	1er	1,68%	36,89
BNBC	BERNABE CI			174 850	NC	NC	NC		-2,81%	174 850	161 740	187 960	5 500	8-juil.-16	1er	3,15%	24,71
CFAC	CFAO MOTORS CI	18	1 169 985	65 000	65 000	64 995	64 999	-0,01%	-28,58%	64 995	60 125	69 865	2 298	29-juil.-16	2eme	3,54%	25,46
PRSC	TRACTAFRIC MOTORS CI			430 000	NC	NC	NC		6,17%	430 000	397 750	462 250	13 050	5-juil.-16	1er	3,03%	24,73
SHEC	VIVO ENERGY CI	1 127	3 698 990	3 200	3 330	3 205	3 282	0,16%	130,99%	3 205	2 965	3 445	33	27-juil.-16	2eme	1,04%	61,83
TTLC	TOTAL CI	127	2 159 000	17 000	17 000	17 000	17 000	0,00%	-18,85%	17 000	15 725	18 275	450	2-août-16	1er	2,65%	39,53
TTLS	TOTAL SN	10 034	190 596 000	18 500	19 000	19 000	18 995	2,70%	-27,48%	19 000	17 575	20 425	935	15-juil.-16	1er	4,92%	15,66
<b>TOTAL</b>		<b>11 580</b>	<b>199 067 475</b>														
<b>AUTRES SECTEURS</b>		445,37 points		0,00%													
STAC	SETAO CI			36 075	NC	NC	NC		-31,55%	36 075	33 370	38 780			2eme	-	14,26
<b>TOTAL</b>																	
<b>TOTAL - Marché des actions</b>		<b>262 883</b>	<b>2 679 648 531</b>														

MARCHE DES DROITS

Symbole	Titre	Séance de cotation		Cours Précédent	Cours du jour			Variation	Variation depuis l'origine	Cours Référence	Ecart maximum		Parité	Période de négociation	
		Volume	Valeur		Ouv.	Clôt.	Moy.				Bas	Haut		Début	Fin
<b>TOTAL-Marché des droits</b>															

Légende:

(\*) Variation de l'année = variation depuis son introduction le 31 mai 2016  
 (\*\*) le capital de la société contient des actions de priorité convertibles au bout de 3 - 5 ans en actions ordinaires.  
 (\*\*\*) Variation de l'année = variation depuis son introduction le 27 octobre 2016  
 Cours du jour: Ouv.: Ouverture Clôt.: Clôture Moy.: Moyen  
 Mentions : NC: Non Coté Ex-c: Ex-coupon Ex-d: Ex-droit SP: Suspendu Val-T: Valeur Théorique  
 PER = Cours / BNPA selon les données disponibles Rdt. Net: Rendement net (DNPA / Cours)  
 Comp.: 1 - Premier Compartiment 2 - Second Compartiment 3 - Compartiment de croissance  
 Ratio de liquidité = Titres échangés / Volume des ordres de vente

: Progression de l'indice sectoriel : Recul de l'indice sectoriel : Stabilité de l'indice sectoriel

MARCHE DES OBLIGATIONS

vendredi 9 décembre 2016

Symbole	Titre	Séance de cotation		Cours Précédent	Cours du jour			Variation	Cours Référence	Ecart maximum		Valeur nominale	Coupon couru	Type Amort	Coupon d'intérêt		
		Volume	Valeur		Ouv.	Clôt.	Moy.			Bas	Haut				Période	Montant net	Eché.
<b>OBLIGATIONS REGIONALES</b>																	
BHB.O1	BHB 6.25% 2012-2017			10 000	NC	NC	NC		10 000	9 250	10 750	10 000	94,97	AC	A	587,5	11-oct
BIDC.O2	BIDC 6.75 % 2010-2017			10 000	NC	NC	NC		10 000	9 250	10 750	10 000	122,05	ACD	S	336.575	04 avr. / 04 oct.
BIDC.O3	BIDC-EBID 6.50% 2014-2021			10 000	NC	NC	NC		10 000	9 250	10 750	10 000	129,28	ACD	S	325,00	28 mars/ 28 sep.
BOABF.O3	BOA BURKINA F. 6.25% 2012-2017			10 000	NC	NC	NC		10 000	9 250	10 750	10 000	94,97	AC	A	587,5	11-oct
BOAC.O2	BOA - CI 6.25% 2012-2017			10 000	NC	NC	NC		10 000	9 250	10 750	10 000	99,01	AC	A	612,5	11-oct
BOAD.O11	BOAD 5.95% 2012-2019			10 000	NC	NC	NC		10 000	9 250	10 750	10 000	453,18	ACD	A	595,00	06-mars
BOAD.O12	BOAD 5.95% 2014-2021			10 000	NC	NC	NC		10 000	9 250	10 750	10 000	567,36	ACD	A	595,00	26-déc
BOAN.O2	BOA NIGER 6.25% 2012-2017			9 250	NC	NC	NC		9 250	8 560	9 940	10 000	94,97	AC	A	587,5	11-oct
BOAS.O2	BOA SENEGAL 6.50% 2012-2017			10 000	NC	NC	NC		10 000	9 250	10 750	10 000	98,76	IF	A	611,00	11-oct
CRRH.O1	CRRH-UEMOA 6.10% 2012-2022			10 000	NC	NC	NC		10 000	9 250	10 750	10 000	195,60	AC	S	305,00	13 fév. / 13 août
CRRH.O2	CRRH-UEMOA 6.10% 2012-2024			10 000	NC	NC	NC		10 000	9 250	10 750	10 000	240,35	AC	S	305,00	17 janv. / 17 juil.
CRRH.O3	CRRH-UEMOA 6% 2013-2023			10 000	NC	NC	NC		10 000	9 250	10 750	10 000	72,53	AC	S	300,00	26 avril / 26 oct.
CRRH.O4	CRRH-UEMOA 6% 2014-2024			9 999	NC	NC	NC		9 999	9 250	10 745	10 000	265,57	AC	S	300,00	30 juin / 30 déc.
CRRH.O5	CRRH-UEMOA 5.85% 2015-2025			10 000	NC	NC	NC		10 000	9 250	10 750	10 000	253,23	AC	S	294.904	4 janv. / 4 juil.
EOM.O1	ETAT DU MALI 6.20% 2016-2023			10 000	NC	NC	NC		10 000	9 250	10 750	10 000	339,73	ACD	A	620,00	23-mai
EOS.O4	ETAT SENEGAL 6.70% 2012-2019			8 000	NC	NC	NC		6 000 Amort	5 550	6 450	8 000	Ex-c	ACD	A	536,00	14-déc
EOS.O5	ETAT SENEGAL 6.50% 2013-2023			10 000	NC	NC	NC		10 000	9 250	10 750	10 000	234,92	ACD	S	325,00	29 janv. / 29 juil.
EOS.O6	ETAT SENEGAL 6.50% 2014-2021			10 000	NC	NC	NC		10 000	9 250	10 750	10 000	21,55	ACD	S	325,00	27 mai. / 27 nov.
EOS.O7	ETAT SENEGAL 6.30% 2015-2025			10 000	NC	NC	NC		10 000	9 250	10 750	10 000	24,16	ACD	S	312.411	25 mai. / 25 nov.
ORGT.O1	ORAGROUP 6.75% 2013-2019			10 000	NC	NC	NC		10 000	9 250	10 750	10 000	9,27	ACD	S	337,5	04 juil. / 04 déc.
PAAC.O1	PAA 6.95% 2010-2017			1 000	NC	NC	NC		1 000	925	1 075	1 000	2,05	ACD	S	33,77	28 mai / 28 nov.
PADS.O2	PAD 7% 2010-2017			2 500	NC	NC	NC		2 500	2 315	2 685	2 500	70,72	ACD	S	76.125	22 juin / 22 déc.
PALC.O1	PALMCI 7% 2009-2016			10 000	NC	NC	NC		10 000	9 250	10 750	10 000	307,39	ACD	S	343,00	28 juin / 28 déc.
SHAF.O3	SHELTER AFRIQUE 6.6% 2014-2021			9 000	NC	NC	NC		9 000	8 325	9 675	9 000	167,62	ACD	S	299,44	28 fév. / 28 août
SIFC.O1	SIFCA 6.90% 2013-2021			10 000	NC	NC	NC		10 000	9 250	10 750	10 000	227,87	ACD	A	676,2	08-août
TPBF.O2	TPBF 6,50% 2011-2016			10 000	NC	NC	NC		10 000	9 250	10 750	10 000	628,69	ACD	A	650,00	21-déc
TPBF.O3	TPBF 6,50% 2013-2020			10 000	NC	NC	NC		10 000	9 250	10 750	10 000	17,96	ACD	S	325,00	29 mai / 29 nov.
TPCI.O10	TPCI 7% 2010-2017			10 000	NC	NC	NC		10 000	9 250	10 750	10 000	132,33	AC	A	700,00	01-oct
TPCI.O13	TPCI 6.50% 2012-2017			9 900	NC	NC	NC		9 900	9 160	10 640	10 000	144,25	ACD	A	650,00	19-sept
TPCI.O15	TPCI 6.30% 2013-2018			10 045	NC	NC	NC		10 045	9 295	10 795	10 000	10,38	ACD	S	315,00	3 juin / 3 dec.
TPCI.O16	TPCI 6.55% 2014-2022			9 949	NC	NC	NC		9 949	9 205	10 695	10 000	364,29	ACD	A	655,00	20-mai
TPCI.O17	TPCI 3% 2014-2024			10 000	NC	NC	NC		10 000	9 250	10 750	10 000	141,80	ACD	S	150,00	19 juin / 19 dec.
TPCI.O18	TPCI 5.85% 2014-2021			10 000	NC	NC	NC		10 000	9 250	10 750	10 000	276,52	ACD	S	292,5	19 juin / 19 dec.
TPCI.O19	TPCI 5.99% 2015-2025			10 000	NC	NC	NC		10 000	9 250	10 750	10 000	342,99	ACD	A	599,00	14-mai
TPCI.O20	TPCI 5.85% 2015-2022			10 000	NC	NC	NC		10 000	9 250	10 750	10 000	104,46	ACD	S	292,5	5 avril / 5 oct.
TPCI.O21	TPCI 6% 2016-2028			9 975	NC	NC	NC		9 975	9 230	10 720	10 000	402,74	ACD	A	600,00	08-avr
TPCI.O22	TPCI 5.90% 2016-2026			10 000	NC	NC	NC		10 000	9 250	10 750	10 000		ACD	A	590,00	09-avr
<b>TOTAL</b>																	

<b>OBLIGATIONS INTERNATIONALES</b>																	
<b>TOTAL</b>																	

<b>SUKUK ET TITRES ASSIMILES</b>																	
Symbole	Titre	Séance de cotation		Cours Précédent	Cours du jour			Variation	Cours Référence	Ecart maximum		Valeur nominale	Marge de profit passée	Type Amort	Marge de profit		
		Volume	Valeur		Ouv.	Clôt.	Moy.			Bas	Haut				Période	Montant net	Eché.
SUKCI.S1	SUKUK ETAT DE COTE D'IVOIRE 5,75% 2015-2020			10 000	NC	NC	NC		10 000	9 250	10 750	10 000	261,94	AC	S	292.292	28 juin/28 dec
SUKCI.S2	SUKUK ETAT DE COTE D'IVOIRE 5,75% 2016-2023			10 000	NC	NC	NC		10 000	9 250	10 750	10 000	148,54	ACD	S	289.097	7 sept/7 mars
SUKSN.S1	SUKUK ETAT DU SENEGAL 6,25% 2014-2018			10 000	NC	NC	NC		10 000	9 250	10 750	10 000	251,36	AC	S	321.181	18 juil/18 janv
SUKSN.S2	SUKUK ETAT DU SENEGAL 6% 2016-2026			10 000	NC	NC	NC		10 000	9 250	10 750	10 000	226,67	ACD	S	306.667	26 juil/26 janv
SUKTG.S1	SUKUK ETAT DU TOGO 6,5% 2016-2026			10 000	NC	NC	NC		10 000	9 250	10 750	10 000	0	ACD	S	0	17 août/17 fév
<b>TOTAL</b>																	

<b>TOTAL-Marché des obligations</b>																
-------------------------------------	--	--	--	--	--	--	--	--	--	--	--	--	--	--	--	--

**Légende:**

Cours du jour: Ouv.: Ouverture Clôt.: Clôture Moy.: Moyen Mentions: NC: Non Cote Ex: Ex-coupon ou Ex-droit SP: Suspendu  
 Type Amort: Type d'Amortissement IF: In Fine AC: Amortissement Constant AD: Amortissement Dégressif ACD: Amortissement Constant Différé  
 Période: Périodicité de paiement des coupons A: Annuelle S: Semestrielle T: Trimestrielle Eché.: Echéance de paiement des intérêts