

Indices

BRVM 10	248,58
Variation:	↘ -0,47%
Variation / 30	↘ -5,10%
Déc. 2016:	
BRVM Composite	279,32
Variation:	↘ -0,57%
Variation / 30	↘ -4,40%
Déc. 2016:	

N° 7

mardi 10 janvier 2017

BULLETIN OFFICIEL DE LA COTE

Capitalisations

(en milliards de FCFA) :

- Actions:	7 377,69
- Obligations:	2 502,77

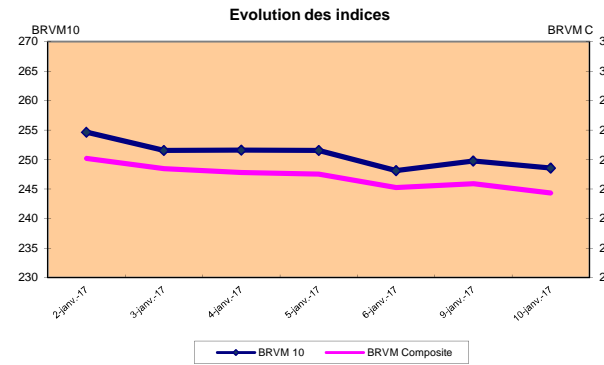
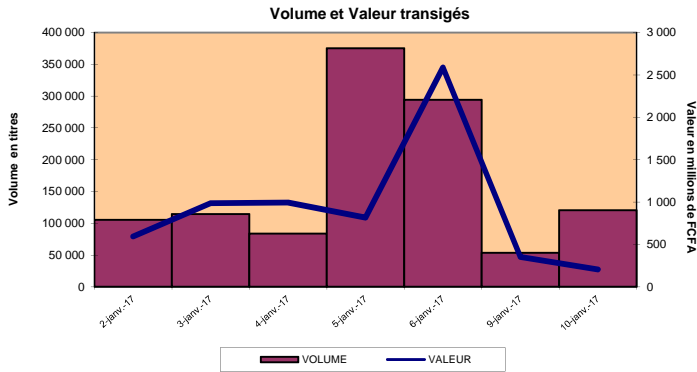

RESUME DE LA COTE

La BRVM a clôturé sa séance du mardi 10 janvier 2017 en baisse par rapport à la séance précédente. L'indice BRVM 10 est passé de 249,75 à 248,58 points, soit un repli de 0,47%. L'indice BRVM Composite, pour sa part, a cédé 0,57% à 279,32 points contre 280,93 points précédemment.

1. La valeur des transactions s'est établie à 205,09 millions de FCFA contre 351,92 millions de FCFA le lundi dernier.
2. La capitalisation boursière du marché des actions se chiffre à 7 377,69 milliards de FCFA. Celle du marché obligataire s'élève à 2502,77 milliards de FCFA.
3. Le titre le plus actif en volume est Ecobank Transnational Incorporated TG avec 105 011 actions échangées. Le titre le plus actif en valeur est CORIS BANK INTERNATIONAL BF avec 49,11 millions de FCFA de transactions.

PLUS FORTES HAUSSES

SQGB COTE D'IVOIRE	Cours (en FCFA): 33 000	Variation: 3,77%
SODE COTE D'IVOIRE	Cours (en FCFA): 71 000	Variation: 1,43%
SOCIETE IVOIRIENNE DE BANQUE COTE D'IVOIRE	Cours (en FCFA): 23 000	Variation: 1,32%
PALM COTE D'IVOIRE	Cours (en FCFA): 13 100	Variation: 1,16%
AIR LIQUIDE COTE D'IVOIRE	Cours (en FCFA): 10 810	Variation: 0,09%

PLUS FORTES BAISES

CORIS BANK INTERNATIONAL BURKINA FASO	Cours (en FCFA): 43 510	Variation: -7,43%
ONATEL BURKINA FASO	Cours (en FCFA): 10 500	Variation: -3,67%
VIVO ENERGY COTE D'IVOIRE	Cours (en FCFA): 2 645	Variation: -1,86%
CFAO MOTORS COTE D'IVOIRE	Cours (en FCFA): 59 000	Variation: -1,67%
SGB COTE D'IVOIRE	Cours (en FCFA): 136 500	Variation: -1,09%

TITRES LES PLUS ACTIFS

Titres	Volumes	Valeurs (en FCFA)
Ecobank Transnational Incorporated TOGO	105 011	2 520 264
VIVO ENERGY COTE D'IVOIRE	6 823	18 072 520
ONATEL BURKINA FASO	3 334	35 092 940
SOCIETE IVOIRIENNE DE BANQUE COTE D'IVOIRE	1 472	33 758 150
SUCRIVOIRE COTE D'IVOIRE	1 403	18 248 600

Compartiments	Titres Echangés / Inscrits	Volumes	Valeurs (en FCFA)	Nombre de transactions	Nombre de Titres		
					Gains	Inchangés	Pertes
Actions	27 /43	120 530	205 093 614	250	6	12	9
Obligations	0 /41	-	-	-	0	0	0
Total	27 /84	120 530	205 093 614	250	6	12	9

INFORMATIONS

Opérations en cours :

TRITURAF CI- Report de radiation à la cote.



INDICATEURS

Indices du jour	Ouverture	Clôture	Variation
BRVM 10	249,66	248,58	-0,43%
BRVM Composite	280,86	279,32	-0,55%
Ratio de liquidité:	13,55%		
PER moyen:	23,26		
Nombre de SGI participantes/Total:	17 /24		



BENIN
Tel: (229) 21 312 126
Fax: (229) 21 312 077
patioukpe@brvm.org



BURKINA FASO
Tel: (226) 50 308 773
Fax: (226) 50 308 719
louedrasgo@brvm.org



COTE D'IVOIRE
Tel: (225) 20 315 550/588
Fax: (225) 20 326 684
pbrizoua@brvm.org



GUINEE-BISSAU
Tel: (245) 32 016 02
Fax: (245) 32 016 02
saliuba@hotmail.com



MALI
Tel: (223) 44 901 810
Fax: (223) 44 901 811
abcoum@brvm.org



NIGER
Tel: (227) 20 736 692
Fax: (227) 20 736 947
lmagagi@brvm.org



SENEGAL
Tel: (221) 33 821 15 18
Fax: (221) 33 821 15 06
nksy@brvm.org



TOGO
Tel: (228) 22 212 305
Fax: (221) 22 212 341
natcholli@brvm.org

BOURSE REGIONALE DES VALEURS MOBILIERES

BRVM - Société Anonyme au capital de 3.062.040.000 CFA - RC: CI-ABJ-1997-B-208435-CC : 9819725 - E
Siège Social: Abidjan-CÔTE D'IVOIRE, Adresse: 18,Rue Joseph ANOMA (Rue des Banques)-Abidjan
Tél: +225 20 32 66 85/86, Fax: +225 20 32 66 84, Mail: brvm@brvm.org, Site Web: www.brvm.org

MARCHÉ DES ACTIONS

mardi 10 janvier 2017

Symbole	Titre	Séance de cotation		Cours Précédent	Cours du jour			Variation	Variation de l'année (01/12/2016)	Cours Référence	Ecart maximum		Dernier dividende Payé		Comp.	Rdt. Net	PER
		Volume	Valeur		Ouv.	Clôt.	Moy.				Bas	Haut	Montant net	Date			
SECTEUR - INDUSTRIE		150.19 points															
CABC	SICABLE CI			87 500	NC	NC	NC			87 500	80 940	94 060	1 200	28-juil.-16	1er	1,37%	18,47
FTSC	FILTISAC CI (*)	11	248 600	22 600	22 600	22 600	22 600	0,00%	-3,83%	22 600	20 905	24 295	1 500	23-déc.-16	1er	11,26%	20,28
NEIC	NEI-CEDA CI			3 000	NC	NC	NC			3 000	2 775	3 225	225	28-juin-01	1er	-	-
NLCL	NESTLE CI			58 900	NC	NC	NC		11,13%	58 900	54 485	63 315	630	12-août-11	2eme	-	20,73
SEMC	CROWN SIEM CI	5	164 000	33 000	32 800	32 800	32 800	-0,61%	-0,61%	32 800	30 340	35 260	1 215	30-sept.-16	2eme	3,70%	26,33
SIVC	AIR LIQUIDE CI	77	832 370	10 800	10 810	10 810	10 810	0,09%	-1,73%	10 810	10 000	11 620	630	18-août-15	1er		26,56
SLBC	SOLIBRA CI	10	1 650 000	165 000	165 000	165 000	165 000	0,00%	-6,98%	165 000	152 625	177 375	4 101	30-mai-16	1er	2,49%	12,01
SMBC	SMB CI			18 500	NC	NC	NC		-0,54%	18 500	17 115	19 885	450	18-juil.-12	1er	-	6,51
STBC	SITAB CI			145 000	NC	NC	NC		-3,33%	145 000	134 125	155 875	8 150	9-juin-16	1er	5,62%	14,16
TTRC	TRITURAF CI-Ste en Liquidation			490	SP	SP	SP			490	455	525	1 440	19-juil.-02	2eme	ND	ND
UNLC	UNILEVER CI	4	72 000	18 000	18 000	18 000	18 000	0,00%	-5,26%	18 000	16 650	19 350	1 233	9-juil.-12	2eme	-	-
UNXC	UNIWAX CI	7	168 000	24 000	24 000	24 000	24 000	0,00%	-9,43%	24 000	22 200	25 800	486	1-juin-16	2eme	2,03%	20,65
TOTAL		114	3 134 970														
SECTEUR - SERVICES PUBLICS		751.94 points															
CIEC	CIE CI			74 000	NC	NC	NC		-0,67%	74 000	68 450	79 550	2 641	15-sept.-16	1er	3,57%	25,21
ONBF	ONATEL BF	3 334	35 092 940	10 900	10 860	10 500	10 526	-3,67%	-12,50%	10 500	9 715	11 285	651	1-juin-16	1er	6,20%	14,12
SDCC	SODE CI	1	71 000	70 000	71 000	71 000	71 000	1,43%	-15,98%	71 000	65 675	76 325	3 240	30-mai-16	1er	4,56%	19,42
SNFS	SONATEL SN	614	14 812 750	24 100	24 100	24 050	24 125	-0,21%	-3,80%	24 050	22 250	25 850	1 500	10-mai-16	1er	6,24%	10,88
TOTAL		3 949	49 976 690														
SECTEUR - FINANCES		95.56 points															
BICC	BICI CI			97 500	NC	NC	NC		-1,42%	97 500	90 190	104 810	4 231,50	20-juil.-16	1er	4,34%	17,66
BOAB	BANK OF AFRICA BN			170 000	NC	NC	NC		1,19%	170 000	157 250	182 750	8 100	17-mai-16	1er	4,76%	13,66
BOABF	BANK OF AFRICA BF	6	852 000	142 000	142 000	142 000	142 000	0,00%	1,79%	142 000	131 350	152 650	6 692	13-avr.-16	1er	4,71%	12,99
BOAC	BANK OF AFRICA CI			136 010	NC	NC	NC		-2,15%	136 010	125 810	146 210	6 200	18-avr.-16	1er	4,56%	16,51
BOAM	BANK OF AFRICA ML	211	8 425 035	39 990	39 985	40 000	39 929	0,03%	0,00%	40 000	37 000	43 000			1er		11,56
BOAN	BANK OF AFRICA NG	2	175 990	88 000	87 995	87 995	87 995	-0,01%	-2,22%	87 995	81 400	94 590	4 817	9-mai-16	1er	5,47%	15,18
BOAS	BANK OF AFRICA SN	22	1 100 000	50 000	50 000	50 000	50 000	0,00%	6,38%	50 000	46 250	53 750	750	1-août-16	1er	1,50%	28,86
CBIBF	CORIS BANK INTERNATIONAL BF (***)	1 072	49 110 390	47 000	46 995	43 510	45 812	-7,43%	1,07%	43 510	40 250	46 770			1er		
ETIT	ECOBANK TRANS. INCORP. TG (***)	105 011	2 520 264	24	24	24	24	0,00%	-4,00%	24	23	25	2	19-juil.-13	1er	8,30%	6,78
SAFC	SAFCA CI			23 030	NC	NC	NC			23 030	21 305	24 755	1 440	29-juil.-11	1er	6,25%	42,14
SGBC	SGB CI	63	8 599 500	138 000	136 500	136 500	136 500	-1,09%	-6,51%	136 500	126 265	146 735	5 228	28-juin-16	1er	3,83%	15,71
SIBC	SOCIETE IVOIRIENNE DE BANQUE CI (***)	1 472	33 758 150	22 700	22 700	23 000	22 934	1,32%	-3,38%	23 000	21 275	24 725			1er	-	-
TOTAL		107 859	104 541 329														
SECTEUR - TRANSPORT		1432.98 points															
SDSC	BOLLORE TRANSPORT & LOGISTICS			297 000	NC	NC	NC			297 000	274 725	319 275	9 581	28-juin-16	1er	3,23%	44,12
SVOC	MOVIS CI	2	8 380	4 190	4 190	4 190	4 190	0,00%	7,44%	4 190	3 880	4 500	270	5-juil.-99	2e		-
TOTAL		2	8 380														
SECTEUR - AGRICULTURE		203.62 points															
PALC	PALM CI	6	77 850	12 950	12 950	13 100	12 975	1,16%	-6,43%	13 100	12 120	14 080	647	7-juil.-15	2eme	-	-
SCRC	SUCRIVOIRE (***)	1 403	18 248 600	13 000	13 000	13 000	13 007	0,00%	-13,45%	13 000	12 025	13 975			1er		
SICC	SICOR CI			10 795	NC	NC	NC		-2,75%	10 795	9 990	11 600	1 919	25-sept.-00	1er	-	94,92
SOGC	SOGB CI	299	9 845 400	31 800	31 800	33 000	32 928	3,77%	0,00%	33 000	30 525	35 475	1 710	25-juil.-16	1er	5,18%	11,89
SPHC	SAPH CI	15	198 000	13 200	13 200	13 200	13 200	0,00%	-5,71%	13 200	12 210	14 190	581	13-juin-14	1er	-	-
TOTAL		1 723	28 369 850														
SECTEUR - DISTRIBUTION		546.1 points															
ABJC	SERVAIR ABIDJAN CI	40	199 875	5 000	5 000	4 995	4 997	-0,10%	-7,07%	4 995	4 625	5 365	1 800	16-juin-16	1er	36,04%	34,45
BNBC	BERNABE CI			174 000	NC	NC	NC			174 000	160 950	187 050	5 500	8-juil.-16	1er	3,16%	24,59
CFAC	CFAO MOTORS CI	3	177 000	60 000	59 000	59 000	59 000	-1,67%	-4,84%	59 000	54 575	63 425	2 298	29-juil.-16	2eme	3,89%	23,11
PRSC	TRACTAFRIC MOTORS CI	1	325 000	325 000	325 000	325 000	325 000	0,00%	-23,53%	325 000	300 625	349 375	13 050	5-juil.-16	1er	4,02%	18,69
SHEC	VIVO ENERGY CI	6 823	18 072 520	2 695	2 690	2 645	2 649	-1,86%	-11,83%	2 645	2 450	2 840	1 665	27-juil.-16	2eme	62,95%	51,03
TTLA	TOTAL CI	16	288 000	18 000	18 000	18 000	18 000	0,00%	-7,69%	18 000	16 650	19 350	450	2-août-16	1er	2,50%	41,86
TTLN	TOTAL SN			19 490	NC	NC	NC		-8,88%	19 490	18 030	20 950	935	15-juil.-16	1er	4,80%	16,06
TOTAL		6 883	19 062 395														
AUTRES SECTEURS		432.1 points															
STAC	SETAO CI			35 000	NC	NC	NC			35 000	32 375	37 625			2eme	-	13,83
TOTAL																	
TOTAL - Marché des actions		120 530	205 093 614														

MARCHÉ DES DROITS

Symbole	Titre	Séance de cotation		Cours Précédent	Cours du jour			Variation	Variation depuis l'origine	Cours Référence	Ecart maximum		Parité	Période de négociation	
		Volume	Valeur		Ouv.	Clôt.	Moy.				Bas	Haut		Début	Fin
TOTAL - Marché des droits															

Légende:

(*) Paiement d'un dividende de 1045 FCFA le 30 juin 2016 et d'un dividende complémentaire de 1500 FCFA le 23 décembre 2016. Le taux de rendement quotidien est obtenu en rapportant le cumul des deux dividendes de l'exercice 2015 au cours de clôture de FILTISAC à la séance de bourse du jour.

(**) le capital de la société contient des actions de priorité convertibles au bout de 3 - 5 ans en actions ordinaires.

Cours du jour: Ouv.: Ouverture Clôt.: Cloture Moy.: Moyen

Mentions: NC: Non Coté Ex-c: Ex-coupon Ex-d: Ex-droit SP: Suspendu Val-T: Valeur Théorique

PER = Cours / BNPA selon les données disponibles Rdt. Net: Rendement net (DNPA / Cours)

Comp.: 1 - Premier Compartiment 2 - Second Compartiment 3 - Compartiment de croissance

Ratio de liquidité = Titres échangés / Volume des ordres de vente

▲ : Progression de l'indice sectoriel ▼ : Recul de l'indice sectoriel ■ : Stabilité de l'indice sectoriel

MARCHE DES OBLIGATIONS

mardi 10 janvier 2017

Symbole	Titre	Séance de cotation		Cours Précédent	Cours du jour			Variation	Cours Référence	Ecart maximum		Valeur nominale	Coupon couru	Type Amort	Coupon d'intérêt		
		Volume	Valeur		Ouv.	Clôt.	Moy.			Bas	Haut				Période	Montant net	Eché.
OBLIGATIONS REGIONALES																	
BHB.O1	BHB 6.25% 2012-2017			10 000	NC	NC	NC		10 000	9 250	10 750	10 000	146,47	AC	A	587,5	11-oct
BIDC.O2	BIDC 6.75 % 2010-2017			10 000	NC	NC	NC		10 000	9 250	10 750	10 000	181,23	ACD	S	336,575	04 avr. / 04 oct.
BIDC.O3	BIDC-EBID 6.50% 2014-2021			10 000	NC	NC	NC		10 000	9 250	10 750	10 000	186,74	ACD	S	325,00	28 mars / 28 sep.
BOABF.O3	BOA BURKINA F. 6.25% 2012-2017			10 000	NC	NC	NC		10 000	9 250	10 750	10 000	146,47	AC	A	587,5	11-oct
BOAC.O2	BOA - CI 6.25% 2012-2017			10 000	NC	NC	NC		10 000	9 250	10 750	10 000	152,71	AC	A	612,5	11-oct
BOAD.O11	BOAD 5.95% 2012-2019			10 000	NC	NC	NC		10 000	9 250	10 750	10 000	505,34	ACD	A	595,00	06-mars
BOAD.O12	BOAD 5.95% 2014-2021			10 000	NC	NC	NC		10 000	9 250	10 750	10 000	24,45	ACD	A	595,00	26-déc
BOAN.O2	BOA NIGER 6.25% 2012-2017			9 250	NC	NC	NC		9 250	8 560	9 940	10 000	146,47	AC	A	587,5	11-oct
BOAS.O2	BOA SENEGAL 6.50% 2012-2017			10 000	NC	NC	NC		10 000	9 250	10 750	10 000	152,33	IF	A	611,00	11-oct
CRRH.O1	CRRH-UEMOA 6.10% 2012-2022			10 000	NC	NC	NC		10 000	9 250	10 750	10 000	248,64	AC	S	305,00	13 fév. / 13 août
CRRH.O2	CRRH-UEMOA 6.10% 2012-2024			10 000	NC	NC	NC		10 000	9 250	10 750	10 000	293,40	AC	S	305,00	17 janv. / 17 juil.
CRRH.O3	CRRH-UEMOA 6% 2013-2023			10 000	NC	NC	NC		10 000	9 250	10 750	10 000	125,27	AC	S	300,00	26 avril / 26 oct.
CRRH.O4	CRRH-UEMOA 6% 2014-2024			9 999	NC	NC	NC		9 999	9 250	10 745	10 000	18,13	AC	S	300,00	30 juin / 30 déc.
CRRH.O5	CRRH-UEMOA 5.85% 2015-2025			10 000	NC	NC	NC		10 000	9 250	10 750	10 000	9,62	AC	S	290,096	4 janv. / 4 juil.
EOM.O1	ETAT DU MALI 6.20% 2016-2023			10 000	NC	NC	NC		10 000	9 250	10 750	10 000	394,08	ACD	A	620,00	23-mai
EOS.O4	ETAT SENEGAL 6.70% 2012-2019			6 000	NC	NC	NC		6 000	5 550	6 450	6 000	29,74	ACD	A	402,00	14-déc
EOS.O5	ETAT SENEGAL 6.50% 2013-2023			10 000	NC	NC	NC		10 000	9 250	10 750	10 000	291,44	ACD	S	325,00	29 janv. / 29 juil.
EOS.O6	ETAT SENEGAL 6.50% 2014-2021			10 000	NC	NC	NC		10 000	9 250	10 750	10 000	79,01	ACD	S	325,00	27 mai. / 27 nov.
EOS.O7	ETAT SENEGAL 6.30% 2015-2025			10 000	NC	NC	NC		10 000	9 250	10 750	10 000	79,40	ACD	S	312,411	25 mai. / 25 nov.
ORGT.O1	ORAGROUP 6.75% 2013-2019			10 000	NC	NC	NC		10 000	9 250	10 750	10 000	68,61	ACD	S	337,5	04 juin. / 04 déc.
PAAC.O1	PAA 6.95% 2010-2017			1 000	NC	NC	NC		1 000	925	1 075	1 000	8,02	ACD	S	33,77	28 mai / 28 nov.
PADS.O2	PAD 7% 2010-2017 (*)			1 250 Amort	NC	NC	NC		1 250	1 160	1 340	1 250	3,96	ACD	S	37,9582	22 juin / 22 déc.
PALC.O1	PALMCI 7% 2009-2016			10 000	NC	NC	NC		10 000	9 250	10 750	10 000	24,43	ACD	S	342,06	28 juin / 28 déc.
SHAF.O3	SHELTER AFRIQUE 6.6% 2014-2021			9 000	NC	NC	NC		9 000	8 325	9 675	9 000	219,70	ACD	S	299,44	28 fév. / 28 août
SIFC.O1	SIFCA 6.90% 2013-2021			10 000	NC	NC	NC		10 000	9 250	10 750	10 000	287,15	ACD	A	676,2	08-août
TPBF.O3	TPBF 6.50% 2013-2020			10 000	NC	NC	NC		10 000	9 250	10 750	10 000	75,41	ACD	S	325,00	29 mai / 29 nov.
TPCI.O10	TPCI 7% 2010-2017			10 000	NC	NC	NC		10 000	9 250	10 750	10 000	193,70	AC	A	700,00	01-oct
TPCI.O13	TPCI 6.50% 2012-2017			10 000	NC	NC	NC		10 000	9 250	10 750	10 000	201,23	ACD	A	650,00	19-sept
TPCI.O15	TPCI 6.30% 2013-2018			10 001	NC	NC	NC		10 001	9 255	10 750	10 000	65,77	ACD	S	315,00	3 juin / 3 dec.
TPCI.O16	TPCI 6.55% 2014-2022			10 000	NC	NC	NC		10 000	9 250	10 750	10 000	421,71	ACD	A	655,00	20-mai
TPCI.O17	TPCI 3% 2014-2024			10 000	NC	NC	NC		10 000	9 250	10 750	10 000	18,13	ACD	S	150,00	19 juin / 19 dec.
TPCI.O18	TPCI 5.85% 2014-2021			10 000	NC	NC	NC		10 000	9 250	10 750	10 000	35,36	ACD	S	292,5	19 juin / 19 dec.
TPCI.O19	TPCI 5.99% 2015-2025			10 000	NC	NC	NC		10 000	9 250	10 750	10 000	395,50	ACD	A	599,00	14-mai
TPCI.O20	TPCI 5.85% 2015-2022			10 000	NC	NC	NC		10 000	9 250	10 750	10 000	155,89	ACD	S	292,5	5 avril / 5 oct.
TPCI.O21	TPCI 6% 2016-2028			10 000	NC	NC	NC		10 000	9 250	10 750	10 000	455,34	ACD	A	600,00	08-avr
TPCI.O22	TPCI 5.90% 2016-2026			10 000	NC	NC	NC		10 000	9 250	10 750	10 000	337,84	ACD	A	590,00	15-juin
TOTAL																	

OBLIGATIONS INTERNATIONALES																	
TOTAL																	

SUKUK ET TITRES ASSIMILES																	
Symbole	Titre	Séance de cotation		Cours Précédent	Cours du jour			Variation	Cours Référence	Ecart maximum		Valeur nominale	Marge de profit passée	Type Amort	Marge de profit		
		Volume	Valeur		Ouv.	Clôt.	Moy.			Bas	Haut				Période	Montant net	Eché.
SUKCI.S1	SUKUK ETAT DE COTE D'IVOIRE 5,75% 2015-2020			9 600	NC	NC	NC		9 600	8 880	10 320	10 000	20,76	AC	S	290,694	28 juin/28 dec
SUKCI.S2	SUKUK ETAT DE COTE D'IVOIRE 5,75% 2016-2023			10 000	NC	NC	NC		10 000	9 250	10 750	10 000	199,65	ACD	S	289,097	7 sept/7 mars
SUKSN.S1	SUKUK ETAT DU SENEGAL 6,25% 2014-2018			10 000	NC	NC	NC		10 000	9 250	10 750	10 000	307,22	AC	S	321,181	18 juil/18 janv
SUKSN.S2	SUKUK ETAT DU SENEGAL 6% 2016-2026			10 000	NC	NC	NC		10 000	9 250	10 750	10 000	280,00	ACD	S	306,667	26 juil/26 janv
SUKTG.S1	SUKUK ETAT DU TOGO 6,5% 2016-2026			10 000	NC	NC	NC		10 000	9 250	10 750	10 000	0	ACD	S	0	17 août/17 fév
TOTAL																	

TOTAL-Marché des obligations																	
-------------------------------------	--	--	--	--	--	--	--	--	--	--	--	--	--	--	--	--	--

Légende:
 (*) Cours précédent à 100% de la valeur nominale au 14 juillet 2014.
 Cours du jour: Ouv.: Ouverture Clôt.: Clôture Moy.: Moyen Mentions: NC: Non Coté Ex: Ex-coupon ou Ex-droit SP: Suspendu
 Type Amort: Type d'Amortissement IF: In Fine AC: Amortissement Constant AD: Amortissement Dégressif ACD: Amortissement Constant Différé
 Période: Périodicité de paiement des coupons A: Annuelle S: Semestrielle T: Trimestrielle Eché.: Echéance de paiement des intérêts