

Indices

BRVM 10	249,93
Variation:	↘ -0,53%
Variation / 30	↘ -4,59%
Déc. 2016:	
BRVM Composite	278,05
Variation:	↘ -0,94%
Variation / 30	↘ -4,83%
Déc. 2016:	

N° 10

vendredi 13 janvier 2017

BULLETIN OFFICIEL DE LA COTE

Capitalisations
(en milliards de FCFA) :

- Actions:	7 344,25
- Obligations:	2 502,80

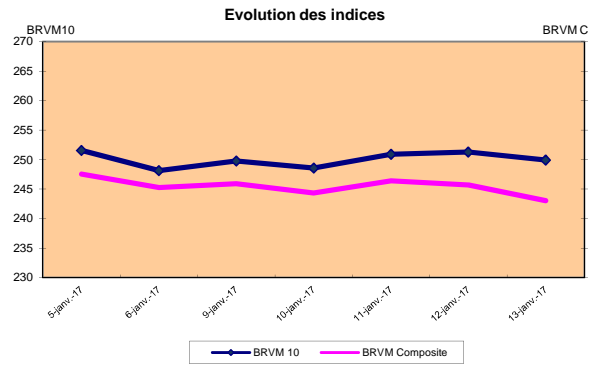
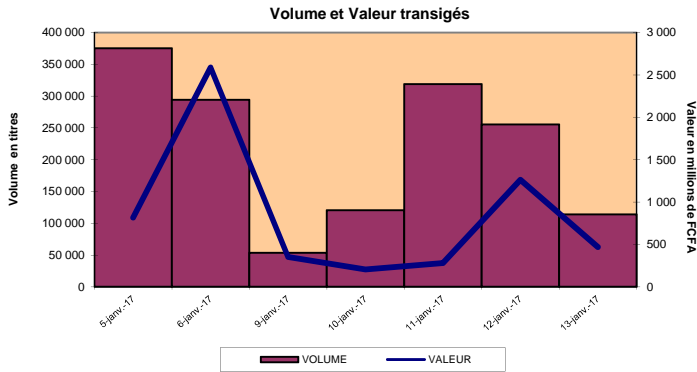

RESUME DE LA COTE

La BRVM a clôturé sa séance du vendredi 13 janvier 2017 en baisse par rapport à la séance précédente. L'indice BRVM 10 est passé de 251,27 à 249,93 points, soit un repli de 0,53%. L'indice BRVM Composite, pour sa part, a cédé 0,94% à 278,05 points contre 280,68 points précédemment.

- La valeur des transactions s'est établie à 469,39 millions de FCFA contre 1,26 milliard de FCFA le jeudi dernier.
- La capitalisation boursière du marché des actions se chiffre à 7 344,25 milliards de FCFA. Celle du marché obligataire s'élève à 2 502,80 milliards de FCFA.
- Le titre le plus actif en volume est Ecobank Transnational Incorporated TG avec 74 837 actions échangées. Le titre le plus actif en valeur est ONATEL BF avec 141,99 millions de FCFA de transactions.

PLUS FORTES HAUSSES

VIVO ENERGY COTE D'IVOIRE	Cours (en FCFA): 2 800	Variation: 5,46%
SOGB COTE D'IVOIRE	Cours (en FCFA): 34 180	Variation: 3,58%
CORIS BANK INTERNATIONAL BURKINA FASO	Cours (en FCFA): 46 450	Variation: 3,22%
BANK OF AFRICA NIGER	Cours (en FCFA): 88 000	Variation: 1,15%
BANK OF AFRICA SENEGAL	Cours (en FCFA): 49 400	Variation: 0,61%

PLUS FORTES BAISES

SODE COTE D'IVOIRE	Cours (en FCFA): 64 750	Variation: -7,50%
TRACTAFRIC MOTORS COTE D'IVOIRE	Cours (en FCFA): 300 625	Variation: -7,50%
BOLLORE TRANS. & LOG. COTE D'IVOIRE	Cours (en FCFA): 254 125	Variation: -7,50%
FILITISAC COTE D'IVOIRE	Cours (en FCFA): 20 805	Variation: -7,49%
SUCRIVOIRE COTE D'IVOIRE	Cours (en FCFA): 12 050	Variation: -6,19%

TITRES LES PLUS ACTIFS

Titres	Volumes	Valeurs (en FCFA)
Ecobank Transnational Incorporated TOGO	74 837	1 796 088
VIVO ENERGY COTE D'IVOIRE	13 527	34 155 055
ONATEL BURKINA FASO	12 917	141 992 730
PALM COTE D'IVOIRE	7 595	98 732 525
CORIS BANK INTERNATIONAL BURKINA FASO	1 856	84 994 790

Compartiments

Compartiments	Titres Echangés / Inscrits	Volumes	Valeurs (en FCFA)	Nombre de transactions	Nombre de Titres		
					Gains	Inchangés	Pertes
Actions	30 /43	114 230	469 391 268	411	6	10	14
Obligations	0 /41	-	-	-	0	0	0
Total	30 /84	114 230	469 391 268	411	6	10	14

INFORMATIONS

Opérations en cours :

TRITURAF CI- Report de radiation à la cote.



INDICATEURS

Indices du jour	Ouverture	Clôture	Variation
BRVM 10	250,94	249,93	-0,40%
BRVM Composite	280,44	278,05	-0,85%
Ratio de liquidité:	13,05%		
PER moyen:	22,95		
Nombre de SGI participantes/Total:	22 /24		



BENIN
Tel: (229) 21 312 126
Fax: (229) 21 312 077
patioukpe@brvm.org



BURKINA FASO
Tel: (226) 50 308 773
Fax: (226) 50 308 719
louedrasgo@brvm.org



COTE D'IVOIRE
Tel: (225) 20 315 550/588
Fax: (225) 20 326 684
pbrizoua@brvm.org



GUINEE-BISSAU
Tel: (245) 32 016 02
Fax: (245) 32 016 02
saliuba@hotmail.com



MALI
Tel: (223) 44 901 810
Fax: (223) 44 901 811
abcoum@brvm.org



NIGER
Tel: (227) 20 736 692
Fax: (227) 20 736 947
lmagagi@brvm.org



SENEGAL
Tel: (221) 33 821 15 18
Fax: (221) 33 821 15 06
nksy@brvm.org



TOGO
Tel: (228) 22 212 305
Fax: (221) 22 212 341
natcholli@brvm.org

BOURSE REGIONALE DES VALEURS MOBILIERES

BRVM - Société Anonyme au capital de 3.062.040.000 CFA - RC: CI-ABJ-1997-B-208435-CC : 9819725 - E
Siège Social: Abidjan-CÔTE D'IVOIRE, Adresse: 18,Rue Joseph ANOMA (Rue des Banques)-Abidjan
Tél: +225 20 32 66 85/86, Fax: +225 20 32 66 84, Mail: brvm@brvm.org, Site Web: www.brvm.org

MARCHÉ DES OBLIGATIONS

vendredi 13 janvier 2017

Symbole	Titre	Séance de cotation		Cours Précédent	Cours du jour			Variation	Cours Référence	Ecart maximum		Valeur nominale	Coupon couru	Type Amort	Coupon d'intérêt		
		Volume	Valeur		Ouv.	Clôt.	Moy.			Bas	Haut				Période	Montant net	Eché.
OBLIGATIONS REGIONALES																	
BHB.O1	BHB 6.25% 2012-2017			10 000	NC	NC	NC		10 000	9 250	10 750	10 000	151,30	AC	A	587,5	11-oct
BIDC.O2	BIDC 6.75 % 2010-2017			10 000	NC	NC	NC		10 000	9 250	10 750	10 000	186,78	ACD	S	336.575	04 avr. / 04 oct.
BIDC.O3	BIDC-EBID 6.50% 2014-2021			10 000	NC	NC	NC		10 000	9 250	10 750	10 000	192,13	ACD	S	325,00	28 mars / 28 sep.
BOABF.O3	BOA BURKINA F. 6.25% 2012-2017			10 000	NC	NC	NC		10 000	9 250	10 750	10 000	151,30	AC	A	587,5	11-oct
BOAC.O2	BOA - CI 6.25% 2012-2017			10 000	NC	NC	NC		10 000	9 250	10 750	10 000	157,74	AC	A	612,5	11-oct
BOAD.O11	BOAD 5.95% 2012-2019			10 000	NC	NC	NC		10 000	9 250	10 750	10 000	510,23	ACD	A	595,00	06-mars
BOAD.O12	BOAD 5.95% 2014-2021			10 000	NC	NC	NC		10 000	9 250	10 750	10 000	29,34	ACD	A	595,00	26-déc
BOAN.O2	BOA NIGER 6.25% 2012-2017			9 250	NC	NC	NC		9 250	8 560	9 940	10 000	151,30	AC	A	587,5	11-oct
BOAS.O2	BOA SENEGAL 6.50% 2012-2017			10 000	NC	NC	NC		10 000	9 250	10 750	10 000	157,35	IF	A	611,00	11-oct
CRRH.O1	CRRH-UEMOA 6.10% 2012-2022			10 000	NC	NC	NC		10 000	9 250	10 750	10 000	253,61	AC	S	305,00	13 fév. / 13 août
CRRH.O2	CRRH-UEMOA 6.10% 2012-2024			10 000	NC	NC	NC		10 000	9 250	10 750	10 000	Ex-c	AC	S	305,00	17 janv. / 17 juil.
CRRH.O3	CRRH-UEMOA 6% 2013-2023			10 000	NC	NC	NC		10 000	9 250	10 750	10 000	130,22	AC	S	300,00	26 avril / 26 oct.
CRRH.O4	CRRH-UEMOA 6% 2014-2024			9 999	NC	NC	NC		9 999	9 250	10 745	10 000	23,08	AC	S	300,00	30 juin / 30 déc.
CRRH.O5	CRRH-UEMOA 5.85% 2015-2025			10 000	NC	NC	NC		10 000	9 250	10 750	10 000	14,42	AC	S	290.096	4 janv. / 4 juil.
EOM.O1	ETAT DU MALI 6.20% 2016-2023			10 000	NC	NC	NC		10 000	9 250	10 750	10 000	399,18	ACD	A	620,00	23-mai
EOS.O4	ETAT SENEGAL 6.70% 2012-2019			6 000	NC	NC	NC		6 000	5 550	6 450	6 000	33,04	ACD	A	402,00	14-déc
EOS.O5	ETAT SENEGAL 6.50% 2013-2023			10 000	NC	NC	NC		10 000	9 250	10 750	10 000	296,74	ACD	S	325,00	29 janv. / 29 juil.
EOS.O6	ETAT SENEGAL 6.50% 2014-2021			10 000	NC	NC	NC		10 000	9 250	10 750	10 000	84,39	ACD	S	325,00	27 mai. / 27 nov.
EOS.O7	ETAT SENEGAL 6.30% 2015-2025			10 000	NC	NC	NC		10 000	9 250	10 750	10 000	84,58	ACD	S	312.411	25 mai. / 25 nov.
ORGT.O1	ORAGROUP 6.75% 2013-2019			10 000	NC	NC	NC		10 000	9 250	10 750	10 000	74,18	ACD	S	337,5	04 juin. / 04 déc.
PAAC.O1	PAA 6.95% 2010-2017			1 000	NC	NC	NC		1 000	925	1 075	1 000	8,58	ACD	S	33,77	28 mai / 28 nov.
PADS.O2	PAD 7% 2010-2017 (*)			1 250 Amort	NC	NC	NC		1 250	1 160	1 340	1 250	4,59	ACD	S	37.9582	22 juin / 22 déc.
PALC.O1	PALMCI 7% 2009-2016			10 000	NC	NC	NC		10 000	9 250	10 750	10 000	30,07	ACD	S	342,06	28 juin / 28 déc.
SHAF.O3	SHELTER AFRIQUE 6.6% 2014-2021			9 000	NC	NC	NC		9 000	8 325	9 675	9 000	224,58	ACD	S	299,44	28 fév. / 28 août
SIFC.O1	SIFCA 6.90% 2013-2021			10 000	NC	NC	NC		10 000	9 250	10 750	10 000	292,71	ACD	A	676,2	08-août
TPBF.O3	TPBF 6,50% 2013-2020			10 000	NC	NC	NC		10 000	9 250	10 750	10 000	80,80	ACD	S	325,00	29 mai / 29 nov.
TPCI.O10	TPCI 7% 2010-2017			10 000	NC	NC	NC		10 000	9 250	10 750	10 000	199,45	AC	A	700,00	01-oct
TPCI.O13	TPCI 6.50% 2012-2017			10 000	NC	NC	NC		10 000	9 250	10 750	10 000	206,58	ACD	A	650,00	19-sept
TPCI.O15	TPCI 6.30% 2013-2018			10 001	NC	NC	NC		10 001	9 255	10 750	10 000	70,96	ACD	S	315,00	3 juin / 3 dec.
TPCI.O16	TPCI 6.55% 2014-2022			10 001	NC	NC	NC		10 001	9 255	10 750	10 000	427,10	ACD	A	655,00	20-mai
TPCI.O17	TPCI 3% 2014-2024			10 000	NC	NC	NC		10 000	9 250	10 750	10 000	20,60	ACD	S	150,00	19 juin / 19 dec.
TPCI.O18	TPCI 5.85% 2014-2021			10 000	NC	NC	NC		10 000	9 250	10 750	10 000	40,18	ACD	S	292,5	19 juin / 19 dec.
TPCI.O19	TPCI 5.99% 2015-2025			10 000	NC	NC	NC		10 000	9 250	10 750	10 000	400,43	ACD	A	599,00	14-mai
TPCI.O20	TPCI 5.85% 2015-2022			10 000	NC	NC	NC		10 000	9 250	10 750	10 000	160,71	ACD	S	292,5	5 avril / 5 oct.
TPCI.O21	TPCI 6% 2016-2028			10 000	NC	NC	NC		10 000	9 250	10 750	10 000	460,27	ACD	A	600,00	08-avr
TPCI.O22	TPCI 5.90% 2016-2026			10 000	NC	NC	NC		10 000	9 250	10 750	10 000	342,68	ACD	A	590,00	15-juin
TOTAL																	

OBLIGATIONS INTERNATIONALES																	
TOTAL																	

SUKUK ET TITRES ASSIMILES																	
Symbole	Titre	Séance de cotation		Cours Précédent	Cours du jour			Variation	Cours Référence	Ecart maximum		Valeur nominale	Marge de profit passée	Type Amort	Marge de profit		
		Volume	Valeur		Ouv.	Clôt.	Moy.			Bas	Haut				Période	Montant net	Eché.
SUKCI.S1	SUKUK ETAT DE COTE D'IVOIRE 5,75% 2015-2020			9 600	NC	NC	NC		9 600	8 880	10 320	10 000	25,56	AC	S	290.694	28 juin/28 dec
SUKCI.S2	SUKUK ETAT DE COTE D'IVOIRE 5,75% 2016-2023			10 000	NC	NC	NC		10 000	9 250	10 750	10 000	204,44	ACD	S	289.097	7 sept/7 mars
SUKSN.S1	SUKUK ETAT DU SENEGAL 6,25% 2014-2018			10 000	NC	NC	NC		10 000	9 250	10 750	10 000	312,45	AC	S	321.181	18 juil/18 janv
SUKSN.S2	SUKUK ETAT DU SENEGAL 6% 2016-2026			10 001	NC	NC	NC		10 001	9 255	10 750	10 000	285,00	ACD	S	306.667	26 juil/26 janv
SUKTG.S1	SUKUK ETAT DU TOGO 6,5% 2016-2026			10 000	NC	NC	NC		10 000	9 250	10 750	10 000	0	ACD	S	0	17 août/17 fév
TOTAL																	

TOTAL-Marché des obligations																	
-------------------------------------	--	--	--	--	--	--	--	--	--	--	--	--	--	--	--	--	--

Légende:

(*) Cours précédent à 100% de la valeur nominale au 14 juillet 2014.

Cours du jour: Ouv.: Ouverture Clôt.: Clôture Moy.: Moyen

Type Amort: Type d'Amortissement IF: In Fine AC: Amortissement Constant

Période: Périodicité de paiement des coupons A: Annuelle S: Semestrielle

Mentions: NC: Non Coté Ex: Ex-coupon ou Ex-droit SP: Suspendu

AD: Amortissement Dégressif ACD: Amortissement Constant Différé

T: Trimestrielle Eché.: Echéance de paiement des intérêts