

Indices

BRVM 10	251,44
Variation:	↗ 0,61%
Variation / 30	↘ -4,01%
Déc. 2016:	
BRVM Composite	281,85
Variation:	↗ 0,46%
Variation / 30	↘ -3,53%
Déc. 2016:	

N° 50

vendredi 10 mars 2017

BULLETIN OFFICIEL DE LA COTE

Capitalisations

(en milliards de FCFA) :

- Actions:	7 444,55
- Obligations:	2 475,81

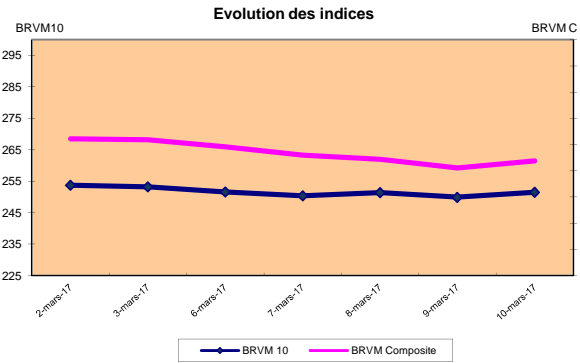
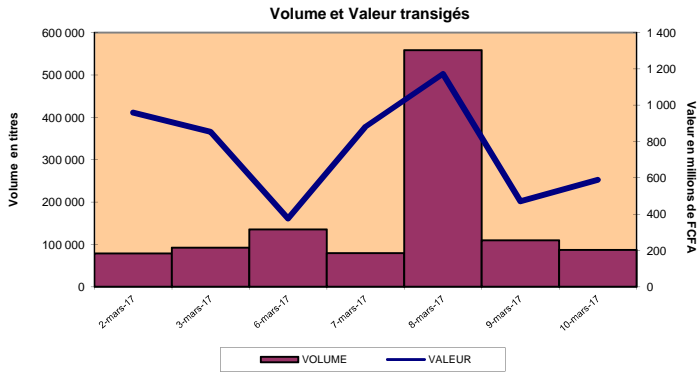

RESUME DE LA COTE

La BRVM a clôturé sa séance du vendredi 10 mars 2017 en hausse par rapport à la séance précédente. L'indice BRVM 10 est passé de 249,91 à 251,44 points, soit une progression de 0,61%. L'indice BRVM Composite, pour sa part, a gagné 0,46% à 281,85 points contre 280,55 points précédemment.

- La valeur des transactions s'est établie à 588,98 millions de FCFA contre 471,55 millions de FCFA le jeudi dernier.
- La capitalisation boursière du marché des actions se chiffre à 7 444,55 milliards de FCFA. Celle du marché obligataire s'élève à 2 475,81 milliards de FCFA.
- Le titre le plus actif en volume est ETI TG avec 38 700 actions échangées. Le titre le plus actif en valeur est CORIS BANK INTERNATIONAL BF avec 197,37 millions de FCFA de transactions.

PLUS FORTES HAUSSES

SOLIBRA COTE D'IVOIRE	Cours (en FCFA): 162 000	Variation: 6,14%
AIR LIQUIDE COTE D'IVOIRE	Cours (en FCFA): 10 000	Variation: 5,26%
Ecobank Transnational Incorporated TOGO	Cours (en FCFA): 22	Variation: 4,76%
ONATEL BURKINA FASO	Cours (en FCFA): 11 500	Variation: 4,50%
SICABLE COTE D'IVOIRE	Cours (en FCFA): 78 000	Variation: 4,00%

PLUS FORTES BAISES

VIVO ENERGY COTE D'IVOIRE	Cours (en FCFA): 1 840	Variation: -7,30%
SAPH COTE D'IVOIRE	Cours (en FCFA): 12 750	Variation: -4,14%
BANK OF AFRICA NIGER	Cours (en FCFA): 95 000	Variation: -2,06%
BOLLORF TRANS. & LOG. COTE D'IVOIRE	Cours (en FCFA): 230 000	Variation: -1,71%
NEI-CEDA COTE D'IVOIRE	Cours (en FCFA): 2 775	Variation: -0,89%

TITRES LES PLUS ACTIFS

Titres	Volumes	Valeurs (en FCFA)
Ecobank Transnational Incorporated TOGO	38 700	846 400
VIVO ENERGY COTE D'IVOIRE	34 740	64 024 300
SONATEL SENEGAL	4 060	101 497 650
CORIS BANK INTERNATIONAL BURKINA FASO	3 441	197 371 495
SAPH COTE D'IVOIRE	965	12 548 950

Compartiments	Titres Echangés / Inscrits	Volumes	Valeurs (en FCFA)	Nombre de transactions	Nombre de Titres		
					Gains	Inchangés	Pertes
Actions	32 /43	86 582	581 306 265	483	10	9	13
Obligations	2 /41	767	7 669 928	7	0	1	1
Total	34 /84	87 349	588 976 193	490	10	10	14

INFORMATIONS

Opérations en cours : TRITURAF CI- Report de radiation à la cote.



INDICATEURS

Indices du jour	Ouverture	Clôture	Variation
BRVM 10	249,88	251,44	0,62%
BRVM Composite	280,53	281,85	0,47%
Ratio de liquidité:	27,44%		
PER moyen:	20,58		
Nombre de SGI participantes/Total:	22 /24		



MARCHÉ DES ACTIONS

vendredi 10 mars 2017

Symbole	Titre	Séance de cotation		Cours Précédent	Cours du jour			Variation	Variation de l'année (01/12/2016)	Cours Référence	Ecart maximum		Dernier dividende Payé		Comp.	Rdt. Net	PER
		Volume	Valeur		Ouv.	Clôt.	Moy.				Bas	Haut	Montant net	Date			
SECTEUR - INDUSTRIE		139.17 points		2,36%													
CABC	SICABLE CI	5	390 000	75 000	78 000	78 000	4,00%	-10,86%	78 000	72 150	83 850	1 200	28-juil.-16	1er	1,54%	16,46	
FTSC	FILTISAC CI (*)	786	11 927 500	16 000	16 000	16 000	0,00%	-31,91%	16 000	14 800	17 200	1 500	23-déc.-16	1er	15,91%	14,36	
NEIC	NEI-CEDA CI	1	2 775	2 800	2 775	2 775	-0,89%	-7,50%	2 775	2 570	2 980	225	28-juil.-01	1er	-	-	
NTLC	NESTLE CI			55 000	NC	NC	NC		3,77%	55 000	50 875	59 125	630	12-août-11	2eme	-	19,36
SEMC	CROWN SIEM CI			38 000	NC	NC	NC		15,15%	38 000	35 150	40 850	1 215	30-sept.-16	2eme	3,20%	30,50
SIVC	AIR LIQUIDE CI	98	933 500	9 500	9 500	10 000	5,26%	-9,09%	10 000	9 250	10 750	630	18-août-15	1er		24,57	
SLBC	SOLIBRA CI	2	324 000	152 625	162 000	162 000	6,14%	-8,67%	162 000	149 850	174 150	4 101	30-mai-16	1er	2,53%	11,79	
SMBC	SMB CI			24 300	NC	NC	NC		30,65%	24 300	22 480	26 120	450	18-juil.-12	1er	-	8,56
STBC	SITAB CI			115 000	NC	NC	NC		-23,33%	115 000	106 375	123 625	8 150	9-juin-16	1er	7,09%	11,23
TTRC	TRITURAF CI-Ste en Liquidation			490	SP	SP	SP			490	455	525	1 440	19-juil.-02	2eme	ND	ND
UNLC	UNILEVER CI	1	15 400	15 500	15 400	15 400	-0,65%	-18,95%	15 400	14 245	16 555	1 233	9-juil.-12	2eme	-	-	
UNXC	UNIWAX CI	152	3 465 240	22 990	22 990	22 990	0,00%	-13,25%	22 990	21 270	24 710	486	1-juin-16	2eme	2,11%	19,78	
TOTAL		1 045	17 058 415														
SECTEUR - SERVICES PUBLICS		778.95 points		0,69%													
CIEC	CIE CI	52	3 384 000	65 000	65 000	67 000	3,08%	-10,07%	67 000	61 975	72 025	2 641	15-sept.-16	1er	3,94%	22,82	
ONTBF	ONATEL BF	643	7 088 725	11 005	11 100	11 500	4,50%	-4,17%	11 500	10 640	12 360	651	1-juin-16	1er	5,66%	15,47	
SDCC	SODE CI	11	773 000	71 000	70 000	70 500	-0,70%	-16,57%	70 500	65 215	75 785	3 240	30-mai-16	1er	4,60%	19,28	
SNTS	SONATEL SN	4 060	101 497 650	25 005	25 000	25 000	-0,02%	0,00%	25 000	23 125	26 875	1 500	10-mai-16	1er	6,00%	11,31	
TOTAL		4 766	112 743 375														
SECTEUR - FINANCES		103.8 points		0,53%													
BICC	BICI CI	20	1 887 700	95 005	94 100	94 500	-0,53%	-4,45%	94 500	87 415	101 585	4 231,50	20-juil.-16	1er	4,48%	17,12	
BOAB	BANK OF AFRICA BN	46	8 915 975	199 995	194 995	198 500	-0,75%	18,16%	198 500	183 615	213 385	8 100	17-mai-16	1er	4,08%	15,95	
BOABF	BANK OF AFRICA BF	92	14 719 855	160 000	160 000	160 000	0,00%	14,70%	160 000	148 000	172 000	6 692	13-avr.-16	1er	4,18%	14,63	
BOAC	BANK OF AFRICA CI	86	12 881 645	150 000	150 000	149 750	-0,17%	7,73%	149 750	138 520	160 980	6 200	18-avr.-16	1er	4,14%	18,17	
BOAM	BANK OF AFRICA ML	208	10 970 310	53 000	53 000	53 000	0,00%	32,50%	53 000	49 025	56 975			1er		15,32	
BOAN	BANK OF AFRICA NG	90	8 611 995	97 000	97 000	95 000	-2,06%	5,56%	95 000	87 875	102 125	4 817	9-mai-16	1er	5,07%	16,39	
BOAS	BANK OF AFRICA SN	73	3 575 430	48 600	49 000	49 005	0,83%	4,27%	49 005	45 330	52 680	750	1-août-16	1er	1,53%	28,29	
CBIBF	CORIS BANK INTERNATIONAL BF	3 441	197 371 495	57 495	57 400	57 500	0,01%	33,57%	57 500	53 190	61 810			1er		23,96	
ETIT	ECOBANK TRANS. INCORP. TG (**)	38 700	846 400	21	21	22	4,76%	-12,00%	22	21	23	2	19-juil.-13	1er	9,05%	6,21	
SAFC	SAFCA CI			24 840	NC	NC	NC		7,86%	24 840	22 980	26 700	1 440	29-juil.-11	1er	5,80%	45,45
SGBC	SGB CI	440	66 000 000	150 000	150 000	150 000	0,00%	2,74%	150 000	138 750	161 250	5 228	28-juin-16	1er	3,49%	17,27	
SIBC	SOCIETE IVOIRIENNE DE BANQUE CI	787	18 777 035	23 900	24 000	23 800	-0,42%	-0,02%	23 800	22 015	25 585			1er	-	16,07	
TOTAL		43 983	344 557 840														
SECTEUR - TRANSPORT		1112.12 points		-1,69%													
SOSC	BOLLORE TRANS. & LOG. CI	21	4 559 100	234 000	216 455	230 000	-1,71%	-22,56%	230 000	212 750	247 250	9 581	28-juin-16	1er	4,17%	34,17	
SVOC	MOVIS CI			3 900	NC	NC	NC			3 900	3 610	4 190	270	5-juil.-99	2e		-
TOTAL		21	4 559 100														
SECTEUR - AGRICULTURE		194.92 points		-0,94%													
PALC	PALM CI	25	325 175	13 005	13 005	13 005	0,00%	-7,11%	13 005	12 030	13 980	647	7-juil.-15	2eme	-	-	
SCRC	SUCRIVOIRE CI	179	1 981 650	11 000	11 300	11 000	0,00%	-26,76%	11 000	10 175	11 825			1er		9,19	
SICC	SICOR CI			6 500	NC	NC	NC		-41,44%	6 500	6 015	6 985	1 919	25-sept.-00	1er	-	57,15
SOGC	SOGB CI	270	9 180 000	34 000	34 000	34 000	0,00%	3,03%	34 000	31 450	36 550	1 710	25-juil.-16	1er	5,03%	12,26	
SPHC	SAPH CI	965	12 548 950	13 300	13 290	12 750	-4,14%	-8,93%	12 750	11 795	13 705	581	13-juin-14	1er	-	-	
TOTAL		1 439	24 035 775														
SECTEUR - DISTRIBUTION		478.17 points		-1,42%													
ABJC	SERVAIR ABIDJAN CI	273	1 063 795	3 895	3 890	3 900	3 897	0,13%	-27,44%	3 900	3 610	4 190	90	16-juin-16	1er	2,31%	26,90
BNBC	BERNABE CI			146 450	NC	NC	NC		-15,83%	146 450	135 470	157 430	5 500	8-juil.-16	1er	3,76%	20,70
CFAC	CFAO MOTORS CI	170	10 793 550	63 500	63 205	63 500	63 491	0,00%	2,42%	63 500	58 740	68 260	2 298	29-juil.-16	2eme	3,62%	24,87
PRSC	TRACTAFRIC MOTORS CI			280 000	NC	NC	NC		-34,12%	280 000	259 000	301 000	13 050	5-juil.-16	1er	4,66%	16,10
SHEC	VIVO ENERGY CI	34 740	64 024 300	1 985	1 840	1 840	1 843	-7,30%	-38,67%	1 840	1 705	1 975	33	27-juil.-16	2eme	1,79%	35,50
TTLC	TOTAL CI	126	2 141 415	16 995	16 995	17 000	16 995	0,03%	-12,82%	17 000	15 725	18 275	450	2-août-16	1er	2,65%	39,53
TTLS	TOTAL SN	19	328 700	17 350	17 300	17 300	17 300	-0,29%	-19,12%	17 300	16 005	18 595	935	15-juil.-16	1er	5,40%	14,26
TOTAL		35 328	78 351 760														
AUTRES SECTEURS		333.33 points		0,00%													
STAC	SETAO CI			27 000	NC	NC	NC		-22,86%	27 000	24 975	29 025			2eme	-	10,67
TOTAL																	
TOTAL - Marché des actions		86 582	581 306 265														

MARCHÉ DES DROITS

Symbole	Titre	Séance de cotation		Cours Précédent	Cours du jour			Variation	Variation depuis l'origine	Cours Référence	Ecart maximum		Parité	Période de négociation	
		Volume	Valeur		Ouv.	Clôt.	Moy.				Bas	Haut		Debut	Fin
TOTAL-Marché des droits															

Légende:

(*) Paiement d'un dividende de 1045 FCFA le 30 juin 2016 et d'un dividende complémentaire de 1500 FCFA le 23 décembre. Le taux de rendement quotidien est obtenu en rapportant le cumul des deux dividendes de l'exercice 2015 au cours

de clôture de FILTISAC à la séance de bourse du jour.

(**) le capital de la société contient des actions de priorité convertibles au bout de 3 - 5 ans en actions ordinaires.

Cours du jour: Ouv.: Ouverture Clôt.: Clôture Moy.: Moyen

Mentions : NC: Non Coté Ex-c: Ex-coupon Ex-d: Ex-droit SP: Suspendu Val-T: Valeur Théorique

PER = Cours / BNPA selon les données disponibles Rdt. Net: Rendement net (DNPA / Cours)

Comp.: 1 - Premier Compartiment 2 - Second Compartiment 3 - Compartiment de croissance

Ratio de liquidité = Titres échangés / Volume des ordres de vente

: Progression de l'indice sectoriel

: Recul de l'indice sectoriel

: Stabilité de l'indice sectoriel

MARCHÉ DES OBLIGATIONS

vendredi 10 mars 2017

Symbole	Titre	Séance de cotation		Cours Précédent	Cours du jour			Variation	Cours Référence	Ecart maximum		Valeur nominale	Coupon couru	Type Amort	Coupon d'intérêt		
		Volume	Valeur		Ouv.	Clôt.	Moy.			Bas	Haut				Période	Montant net	Eché.
OBLIGATIONS REGIONALES																	
BHB.O1	BHB 6.25% 2012-2017			10 000	NC	NC	NC		10 000	9 250	10 750	10 000	241,44	AC	A	587,5	11-oct
BIDC.O2	BIDC 6.75 % 2010-2017			9 999	NC	NC	NC		9 999	9 250	10 745	10 000	290,34	ACD	S	336.575	04 avr. / 04 oct.
BIDC.O3	BIDC-EBID 6.50% 2014-2021	12	119 928	9 995	9 994	9 994	9 994	-0,01%	9 994	9 245	10 740	10 000	292,68	ACD	S	325,00	28 mars / 28 sep.
BOABF.O3	BOA BURKINA F. 6.25% 2012-2017			10 000	NC	NC	NC		10 000	9 250	10 750	10 000	241,44	AC	A	587,5	11-oct
BOAC.O2	BOA - CI 6.25% 2012-2017			10 000	NC	NC	NC		10 000	9 250	10 750	10 000	251,71	AC	A	612,5	11-oct
BOAD.O11	BOAD 5.95% 2012-2019			10 000	NC	NC	NC		10 000	9 250	10 750	10 000	6,52	ACD	A	595,00	06-mars
BOAD.O12	BOAD 5.95% 2014-2021			10 000	NC	NC	NC		10 000	9 250	10 750	10 000	120,63	ACD	A	595,00	26-déc
BOAN.O2	BOA NIGER 6.25% 2012-2017			9 250	NC	NC	NC		9 250	8 560	9 940	10 000	241,44	AC	A	587,5	11-oct
BOAS.O2	BOA SENEGAL 6.50% 2012-2017	755	7 550 000	10 000	10 000	10 000	10 000	0,00%	10 000	9 250	10 750	10 000	251,10	IF	A	611,00	11-oct
CRRH.O1	CRRH-UEMOA 6.10% 2012-2022			10 000	NC	NC	NC		10 000	9 250	10 750	10 000	42,13	AC	S	305,00	13 fév. / 13 août
CRRH.O2	CRRH-UEMOA 6.10% 2012-2024			10 000	NC	NC	NC		10 000	9 250	10 750	10 000	87,62	AC	S	305,00	17 janv. / 17 juil.
CRRH.O3	CRRH-UEMOA 6% 2013-2023			10 000	NC	NC	NC		10 000	9 250	10 750	10 000	222,53	AC	S	300,00	26 avr. / 26 oct.
CRRH.O4	CRRH-UEMOA 6% 2014-2024			9 999	NC	NC	NC		9 999	9 250	10 745	10 000	115,38	AC	S	300,00	30 juin / 30 déc.
CRRH.O5	CRRH-UEMOA 5.85% 2015-2025			10 000	NC	NC	NC		10 000	9 250	10 750	10 000	104,18	AC	S	290.096	4 janv. / 4 juil.
EOM.O1	ETAT DU MALI 6.20% 2016-2023			10 000	NC	NC	NC		10 000	9 250	10 750	10 000	494,30	ACD	A	620,00	23-mai
EOS.O4	ETAT SENEGAL 6.70% 2012-2019			6 000	NC	NC	NC		6 000	5 550	6 450	6 000	94,72	ACD	A	402,00	14-déc
EOS.O5	ETAT SENEGAL 6.50% 2013-2023			10 000	NC	NC	NC		10 000	9 250	10 750	10 000	71,82	ACD	S	325,00	29 janv. / 29 juil.
EOS.O6	ETAT SENEGAL 6.50% 2014-2021			10 000	NC	NC	NC		10 000	9 250	10 750	10 000	184,94	ACD	S	325,00	27 mai. / 27 nov.
EOS.O7	ETAT SENEGAL 6.30% 2015-2025			10 000	NC	NC	NC		10 000	9 250	10 750	10 000	181,23	ACD	S	312.411	25 mai. / 25 nov.
ORGT.O1	ORAGROUP 6.75% 2013-2019			10 000	NC	NC	NC		10 000	9 250	10 750	10 000	178,02	ACD	S	337,5	04 juin. / 04 déc.
PAAC.O1	PAA 6.95% 2010-2017			1 000	NC	NC	NC		1 000	925	1 075	1 000	19,03	ACD	S	33,77	28 mai / 28 nov.
PADS.O2	PAD 7% 2010-2017			1 250	NC	NC	NC		1 250	1 160	1 340	1 250	16,27	ACD	S	37.9582	22 juin / 22 déc.
PALC.O1	PALMCI 7% 2009-2016			10 000	NC	NC	NC		10 000	9 250	10 750	10 000	135,32	ACD	S	342,06	28 juin / 28 déc.
SHAF.O3	SHELTER AFRIQUE 6.6% 2014-2021 (*)			8 000 Amort	NC	NC	NC		8 000	7 400	8 600	8 000	14,47	ACD	S	261,83	28 fév. / 28 août
SIFC.O1	SIFCA 6.90% 2013-2021			10 000	NC	NC	NC		10 000	9 250	10 750	10 000	396,46	ACD	A	676,2	08-août
TPBF.O3	TPBF 6,50% 2013-2020			10 000	NC	NC	NC		10 000	9 250	10 750	10 000	181,35	ACD	S	325,00	29 mai / 29 nov.
TPCI.O10	TPCI 7% 2010-2017			9 900	NC	NC	NC		9 900	9 160	10 640	10 000	306,85	AC	A	700,00	01-oct
TPCI.O13	TPCI 6.50% 2012-2017			10 000	NC	NC	NC		10 000	9 250	10 750	10 000	306,30	ACD	A	650,00	19-sept
TPCI.O15	TPCI 6.30% 2013-2018			10 001	NC	NC	NC		10 001	9 255	10 750	10 000	167,88	ACD	S	315,00	3 juin / 3 dec.
TPCI.O16	TPCI 6.55% 2014-2022			9 995	NC	NC	NC		9 995	9 250	10 740	10 000	527,59	ACD	A	655,00	20-mai
TPCI.O17	TPCI 3% 2014-2024			10 000	NC	NC	NC		10 000	9 250	10 750	10 000	66,76	ACD	S	150,00	19 juin / 19 dec.
TPCI.O18	TPCI 5.85% 2014-2021			9 900	NC	NC	NC		9 900	9 160	10 640	10 000	130,18	ACD	S	292,5	19 juin / 19 dec.
TPCI.O19	TPCI 5.99% 2015-2025			10 000	NC	NC	NC		10 000	9 250	10 750	10 000	492,33	ACD	A	599,00	14-mai
TPCI.O20	TPCI 5.85% 2015-2022			10 000	NC	NC	NC		10 000	9 250	10 750	10 000	250,71	ACD	S	292,5	5 avril / 5 oct.
TPCI.O21	TPCI 6% 2016-2028			10 000	NC	NC	NC		10 000	9 250	10 750	10 000	552,33	ACD	A	600,00	08-avr
TPCI.O22	TPCI 5.90% 2016-2026			10 000	NC	NC	NC		10 000	9 250	10 750	10 000	433,21	ACD	A	590,00	15-juin
TOTAL		767	7 669 928														

OBLIGATIONS INTERNATIONALES																	
TOTAL																	

SUKUK ET TITRES ASSIMILES																	
Symbole	Titre	Séance de cotation		Cours Précédent	Cours du jour			Variation	Cours Référence	Ecart maximum		Valeur nominale	Marge de profit passée	Type Amort	Marge de profit		
		Volume	Valeur		Ouv.	Clôt.	Moy.			Bas	Haut				Période	Montant net	Eché.
SUKCI.S1	SUKUK ETAT DE COTE D'IVOIRE 5,75% 2015-2020			10 000	NC	NC	NC		10 000	9 250	10 750	10 000	115,00	AC	S	290.694	28 juin/28 dec
SUKCI.S2	SUKUK ETAT DE COTE D'IVOIRE 5,75% 2016-2023			10 000	NC	NC	NC		10 000	9 250	10 750	10 000	4,79	ACD	S	293.889	7 sept/7 mars
SUKSN.S1	SUKUK ETAT DU SENEGAL 6,25% 2014-2018			10 000	NC	NC	NC		10 000	9 250	10 750	10 000	89,03	AC	S	315.972	18 juil/18 janv
SUKSN.S2	SUKUK ETAT DU SENEGAL 6% 2016-2026			10 001	NC	NC	NC		10 001	9 255	10 750	10 000	71,67	ACD	S	301.667	26 juil/26 janv
SUKTG.S1	SUKUK ETAT DU TOGO 6,5% 2016-2026			10 000	NC	NC	NC		10 000	9 250	10 750	10 000	0	ACD	S	0	17 août/17 fév
TOTAL																	

TOTAL-Marché des obligations		767	7 669 928														
-------------------------------------	--	------------	------------------	--	--	--	--	--	--	--	--	--	--	--	--	--	--

Légende:

(*) Cours précédent à 100% de la valeur nominale au 29 novembre 2016

Cours du jour: Ouv.: Ouverture Clôt.: Clôture Moy.: Moyen

Mentions: NC: Non Coté Ex: Ex-coupon ou Ex-droit SP: Suspendu

Type Amort: Type d'Amortissement IF: In Fine AC: Amortissement Constant

AD: Amortissement Dégressif

ACD: Amortissement Constant Différé

Période: Périodicité de paiement des coupons A: Annuelle S: Semestrielle

T: Trimestrielle

Eché.: Echéance de paiement des intérêts