

Indices

<b>BRVM 10</b>	<b>250,44</b>
Variation:	↘ -0,91%
Variation / 30	↘ -4,39%
Déc. 2016:	
<b>BRVM Composite</b>	<b>282,81</b>
Variation:	↘ -0,83%
Variation / 30	↘ -3,20%
Déc. 2016:	

N° 56

lundi 20 mars 2017

# BULLETIN OFFICIEL DE LA COTE

Capitalisations

(en milliards de FCFA) :

- Actions:	7 469,81
- Obligations:	2 476,13

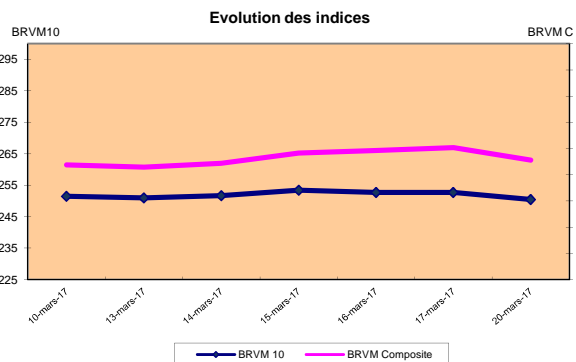
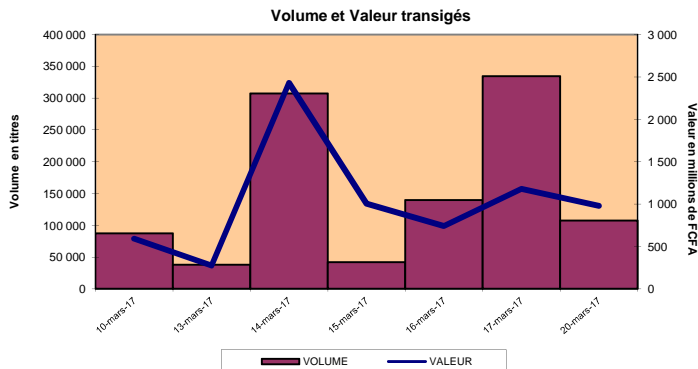

RESUME DE LA COTE

La BRVM a clôturé sa séance du lundi 20 mars 2017 en baisse par rapport à la séance précédente. L'indice BRVM 10 est passé de 252,75 à 250,44 points, soit un repli de 0,91%. L'indice BRVM Composite, pour sa part, a cédé 0,83% à 282,81 points contre 285,18 points précédemment.

1. La valeur des transactions s'est établie à 978,53 millions de FCFA contre 1,18 milliard de FCFA le vendredi dernier.
2. La capitalisation boursière du marché des actions se chiffre à 7 469,81 milliards de FCFA. Celle du marché obligataire s'élève à 2 476,13 milliards de FCFA.
3. Le titre le plus actif en volume est ETI TG avec 65 925 actions échangées. Le titre le plus actif en valeur est BANK OF AFRICA SN avec 301,69 millions de FCFA de transactions.

PLUS FORTES HAUSSES

<b>BANK OF AFRICA SENEGAL</b>	Cours (en FCFA): 61 275	Variation: 7,50%
<b>SGB COTE D'IVOIRE</b>	Cours (en FCFA): 152 000	Variation: 0,66%
<b>PALM COTE D'IVOIRE</b>	Cours (en FCFA): 13 005	Variation: 0,04%
<b>BANK OF AFRICA BURKINA FASO</b>	Cours (en FCFA): 198 750	Variation: 0,003%

PLUS FORTES BAISES

<b>FILTISAC COTE D'IVOIRE</b>	Cours (en FCFA): 13 500	Variation: -7,28%
<b>UNIWAX COTE D'IVOIRE</b>	Cours (en FCFA): 24 000	Variation: -6,98%
<b>SERVAIR ABIDJAN COTE D'IVOIRE</b>	Cours (en FCFA): 3 700	Variation: -5,01%
<b>Ecobank Transnational Incorporated TOGO</b>	Cours (en FCFA): 21	Variation: -4,55%
<b>SAPH COTE D'IVOIRE</b>	Cours (en FCFA): 11 000	Variation: -4,35%

TITRES LES PLUS ACTIFS

Titres	Volumes	Valeurs (en FCFA)
Ecobank Transnational Incorporated TOGO	65 925	1 397 850
ETAT DU MALI 6,20% 2016-2023	10 000	100 000 000
VIVO ENERGY COTE D'IVOIRE	9 851	19 766 615
BANK OF AFRICA SENEGAL	4 969	301 690 900
ONATEL BURKINA FASO	4 286	47 120 315

Compartiments	Titres Echangés / Inscrits	Volumes	Valeurs (en FCFA)	Nombre de transactions	Nombre de Titres		
					Gains	Inchangés	Pertes
Actions	34 /43	96 951	875 874 490	606	4	13	17
Obligations	2 /41	10 266	102 658 670	2	0	2	0
Total	36 /84	107 217	978 533 160	608	4	15	17

INFORMATIONS

Opérations en cours : TRITURAF CI- Report de radiation à la cote.



INDICATEURS

Indices du jour	Ouverture	Clôture	Variation
BRVM 10	251,69	250,44	-0,50%
BRVM Composite	284,35	282,81	-0,54%
Ratio de liquidité:	5,01%		
PER moyen:	20,82		
Nombre de SGI participantes/Total:	22 /24		



**BENIN**  
Tel: (229) 21 312 126  
Fax: (229) 21 312 077  
patiouke@brvm.org



**BURKINA FASO**  
Tel: (226) 50 308 773  
Fax: (226) 50 308 719  
louedrasgo@brvm.org



**COTE D'IVOIRE**  
Tel: (225) 20 315 550/588  
Fax: (225) 20 326 684  
pbrizoua@brvm.org



**GUINEE-BISSAU**  
Tel: (245) 32 016 02  
Fax: (245) 32 016 02  
saliuba@hotmail.com



**MALI**  
Tel: (223) 44 901 810  
Fax: (223) 44 901 811  
abocoum@brvm.org



**NIGER**  
Tel: (227) 20 736 692  
Fax: (227) 20 736 947  
inagaji@brvm.org



**SENEGAL**  
Tel: (221) 33 821 15 18  
Fax: (221) 33 821 15 06  
nksy@brvm.org



**TOGO**  
Tel: (228) 22 212 305  
Fax: (221) 22 212 341  
natcholi@brvm.org

BOURSE REGIONALE DES VALEURS MOBILIERES

BRVM - Société Anonyme au capital de 3.062.040.000 CFA - RC: CI-ABJ-1997-B-208435-CC : 9819725 - E  
Siège Social: Abidjan-CÔTE D'IVOIRE, Adresse: 18,Rue Joseph ANOMA (Rue des Banques)-Abidjan  
Tél: +225 20 32 66 85/86, Fax: +225 20 32 66 84, Mail: brvm@brvm.org, Site Web: www.brvm.org

MARCHE DES ACTIONS

lundi 20 mars 2017

Symbole	Titre	Séance de cotation		Cours Précédent	Cours du jour			Variation	Variation de l'année (01/12/2016)	Cours Référence	Ecart maximum		Dernier dividende Payé		Comp.	Rdt. Net	PER
		Volume	Valeur		Ouv.	Clôt.	Moy.				Bas	Haut	Montant net	Date			
<b>SECTEUR - INDUSTRIE</b>		136,92 points															
CABC	SICABLE CI	55	4 016 000	74 000	74 000	73 000	73 018	-1,35%	-16,57%	73 000	67 525	78 475	1 200	28-juil.-16	1er	1,64%	15,41
FTSC	FILTISAC CI (*)	237	3 317 000	14 560	14 500	13 500	13 996	-7,28%	-42,55%	13 500	12 490	14 510	1 500	23-déc.-16	1er	18,85%	12,11
NEIC	NEI-CEDA CI			2 775	NC	NC	NC		-7,50%	2 775	2 570	2 980	225	28-juil.-01	1er	-	-
NTLC	NESTLE CI	3	159 165	53 055	53 055	53 055	53 055	0,00%	0,10%	53 055	49 080	57 030	630	12-sept.-11	2eme	-	18,67
SEMC	CROWN SIEM CI			39 000	NC	NC	NC		18,18%	39 000	36 075	41 925	1 215	30-sept.-16	2eme	3,12%	31,31
SIVC	AIR LIQUIDE CI			8 800	NC	NC	NC		-20,00%	8 800	8 140	9 460	630	18-août.-15	1er	-	21,62
SLBC	SOLIBRA CI	16	2 640 000	165 000	165 000	165 000	165 000	0,00%	-6,98%	165 000	152 625	177 375	4 101	30-mai.-16	1er	2,49%	12,01
SMBG	SMB CI	49	1 203 450	24 050	25 300	24 050	24 560	0,00%	29,30%	24 050	22 250	25 850	450	18-juil.-12	1er	-	8,47
STBC	SITAB CI	6	638 700	106 450	106 450	106 450	106 450	0,00%	-29,03%	106 450	98 470	114 430	8 150	9-juin.-16	1er	7,66%	10,39
TTRC	TRITURAF CI-Ste en Liquidation			490	SP	SP	SP			490	455	525	1 440	19-juil.-02	2eme	ND	ND
UNLC	UNILEVER CI	5	76 485	15 400	15 300	15 295	15 297	-0,68%	-19,50%	15 295	14 150	16 440	1 233	9-juil.-12	2eme	-	-
UNXC	UNIWAX CI	32	797 500	25 800	25 800	24 000	24 922	-6,98%	-9,43%	24 000	22 200	25 800	486	1-juin.-16	2eme	2,03%	20,65
<b>TOTAL</b>		<b>403</b>	<b>12 848 300</b>														
<b>SECTEUR - SERVICES PUBLICS</b>		776,53 points															
CIEC	CIE CI	5	335 000	68 000	67 000	67 000	67 000	-1,47%	-10,07%	67 000	61 975	72 025	2 641	15-sept.-16	1er	3,94%	22,82
ONTEBF	ONATEL BF	4 286	47 120 315	11 200	11 105	11 200	10 994	0,00%	-6,67%	11 200	10 360	12 040	651	1-juin.-16	1er	5,81%	15,06
SDCC	SODE CI	60	4 260 000	73 000	71 000	71 000	71 000	-2,74%	-15,98%	71 000	65 675	76 325	3 240	30-mai.-16	1er	4,56%	19,42
SNTS	SONATEL SN	1 325	33 079 735	25 200	25 000	25 000	24 966	-0,79%	0,00%	25 000	23 125	26 875	1 500	10-mai.-16	1er	6,00%	11,31
<b>TOTAL</b>		<b>5 676</b>	<b>84 795 050</b>														
<b>SECTEUR - FINANCES</b>		106,41 points															
BICC	BICI CI	6	570 600	95 500	95 100	95 100	95 100	-0,42%	-3,84%	95 100	87 970	102 230	4 231,50	20-juil.-16	1er	4,45%	17,22
BOAB	BANK OF AFRICA BN	267	53 400 000	200 000	200 000	200 000	200 000	0,00%	19,05%	200 000	185 000	215 000	8 100	17-mai.-16	1er	4,05%	16,07
BOABF	BANK OF AFRICA BF	364	71 977 600	198 745	198 000	198 750	197 741	0,003%	42,47%	198 750	183 845	213 655	6 692	13-avr.-16	1er	3,37%	18,18
BOAC	BANK OF AFRICA CI	152	24 842 235	164 200	165 000	161 000	163 436	-1,95%	15,83%	161 000	148 925	173 075	6 200	18-avr.-16	1er	3,85%	19,54
BOAM	BANK OF AFRICA ML	513	28 121 755	55 000	55 000	55 000	54 818	0,00%	37,50%	55 000	50 875	59 125			1er	-	15,90
BOAN	BANK OF AFRICA NG	769	75 175 160	98 000	97 000	98 000	97 757	0,00%	8,89%	98 000	90 650	105 350	4 817	9-mai.-16	1er	4,92%	16,91
BOAS	BANK OF AFRICA SN	4 969	301 690 900	57 000	61 275	61 275	60 715	7,50%	30,37%	61 275	56 680	65 870	750	1-août.-16	1er	1,22%	35,37
CBIBF	CORIS BANK INTERNATIONAL BF	1 199	68 178 900	57 000	56 005	57 000	56 863	0,00%	32,40%	57 000	52 725	61 275			1er	-	23,75
ETIT	ECOBANK TRANS. INCORP. TG (**)	65 925	1 397 850	22	22	21	21	-4,55%	-16,00%	21	20	22	2	19-juil.-13	1er	9,49%	5,93
SAFC	SAFCA CI			26 695	NC	NC	NC		15,91%	26 695	24 695	28 695	1 440	29-juil.-11	1er	5,39%	48,85
SGBC	SGB CI	127	19 291 110	151 005	151 005	152 000	151 899	0,66%	4,11%	152 000	140 600	163 400	5 228	28-juin.-16	1er	3,44%	17,50
SIBC	SOCIETE IVOIRIENNE DE BANQUE CI	2 325	54 697 075	23 510	23 500	23 500	23 526	-0,04%	-1,28%	23 500	21 740	25 260			1er	-	15,87
<b>TOTAL</b>		<b>76 616</b>	<b>699 343 185</b>														
<b>SECTEUR - TRANSPORT</b>		1112,12 points															
SOSC	BOLLORE TRANS. & LOG. CI			230 000	NC	NC	NC		-22,56%	230 000	212 750	247 250	9 581	28-juin.-16	1er	4,17%	34,17
SVOC	MOVIS CI			3 900	NC	NC	NC		0,00%	3 900	3 610	4 190	270	5-juil.-99	2e	-	-
<b>TOTAL</b>																	
<b>SECTEUR - AGRICULTURE</b>		185,51 points															
PALC	PALM CI	491	6 385 905	13 000	13 095	13 005	13 006	0,04%	-7,11%	13 005	12 030	13 980	647	7-juil.-15	2eme	-	-
SCRC	SUCRIVOIRE CI	2 419	26 612 500	11 200	11 000	11 000	11 001	-1,79%	-26,76%	11 000	10 175	11 825	5 500	8-juil.-16	1er	3,79%	9,19
SICC	SICOR CI	6	39 000	6 500	6 500	6 500	6 500	0,00%	-41,44%	6 500	6 015	6 985	1 919	25-sept.-00	1er	-	57,15
SOGC	SOGB CI	305	9 610 940	32 000	34 400	31 500	31 511	-1,56%	-4,55%	31 500	29 140	33 860	1 710	25-juil.-16	1er	5,43%	11,35
SPHC	SAPH CI	828	9 194 800	11 500	11 300	11 000	11 105	-4,35%	-21,43%	11 000	10 175	11 825	581	13-juin.-14	1er	-	-
<b>TOTAL</b>		<b>4 049</b>	<b>51 843 145</b>														
<b>SECTEUR - DISTRIBUTION</b>		478,29 points															
ABJC	SERVAIR ABIDJAN CI	27	102 000	3 895	3 900	3 700	3 778	-5,01%	-31,16%	3 700	3 425	3 975	90	16-juin.-16	1er	2,43%	25,52
BNBC	BERNABE CI			145 000	NC	NC	NC		-16,67%	145 000	134 125	155 875	5 500	8-juil.-16	1er	3,79%	20,49
CFAC	CFAO MOTORS CI	13	825 565	63 505	63 505	63 505	63 505	0,00%	2,43%	63 505	58 745	68 265	2 298	29-juil.-16	2eme	3,62%	24,87
PRSC	TRACTAFRIC MOTORS CI	4	1 048 000	262 000	262 000	262 000	262 000	0,00%	-38,35%	262 000	242 350	281 650	13 050	5-juil.-16	1er	4,98%	15,07
SHEC	VIVO ENERGY CI	9 851	19 766 615	2 085	2 085	2 000	2 007	-4,08%	-33,33%	2 000	1 850	2 150	33	27-juil.-16	2eme	1,65%	38,58
TTLC	TOTAL CI	106	1 720 200	16 600	16 500	16 600	16 228	0,00%	-14,87%	16 600	15 355	17 845	450	2-août.-16	1er	2,71%	38,60
TTLS	TOTAL SN	206	3 582 430	17 700	17 700	17 500	17 390	-1,13%	-18,19%	17 500	16 190	18 810	935	15-juil.-16	1er	5,34%	14,42
<b>TOTAL</b>		<b>10 207</b>	<b>27 044 810</b>														
<b>AUTRES SECTEURS</b>		332,1 points															
STAC	SETAO CI			26 900	NC	NC	NC		-23,14%	26 900	24 885	28 915			2eme	-	10,63
<b>TOTAL</b>																	
<b>TOTAL - Marché des actions</b>		<b>96 951</b>	<b>875 874 490</b>														

MARCHE DES DROITS

Symbole	Titre	Séance de cotation		Cours Précédent	Cours du jour			Variation	Variation depuis l'origine	Cours Référence	Ecart maximum		Parité	Période de négociation	
		Volume	Valeur		Ouv.	Clôt.	Moy.				Bas	Haut		Debut	Fin
<b>TOTAL-Marché des droits</b>															

Légende:

(\*) Paiement d'un dividende de 1045 FCFA le 30 juin 2016 et d'un dividende complémentaire de 1500 FCFA le 23 décembre. Le taux de rendement quotidien est obtenu en rapportant le cumul des deux dividendes de l'exercice 2015 au cours de clôture de FILTISAC à la séance de bourse du jour.

(\*\*) le capital de la société contient des actions de priorité convertibles au bout de 3 - 5 ans en actions ordinaires.

Cours du jour: Ouv.: Ouverture Clôt.: Clôture Moy.: Moyen

Mentions : NC: Non Coté Ex-c: Ex-coupon Ex-d: Ex-droit SP: Suspendu Val-T: Valeur Théorique

PER = Cours / BNPA selon les données disponibles Rdt. Net: Rendement net (DNPA / Cours)

Comp.: 1 - Premier Compartiment 2 - Second Compartiment 3 - Compartiment de croissance

Ratio de liquidité = Titres échangés / Volume des ordres de vente

▲ : Progression de l'indice sectoriel ▼ Recul de l'indice sectoriel ■ : Stabilité de l'indice sectoriel

MARCHE DES OBLIGATIONS

lundi 20 mars 2017

Symbole	Titre	Séance de cotation		Cours Précédent	Cours du jour			Variation	Cours Référence	Ecart maximum		Valeur nominale	Coupon couru	Type Amort	Coupon d'intérêt		
		Volume	Valeur		Ouv.	Clôt.	Moy.			Bas	Haut				Période	Montant net	Eché.
<b>OBLIGATIONS REGIONALES</b>																	
BHB.O1	BHB 6.25% 2012-2017			10 000	NC	NC	NC		10 000	9 250	10 750	10 000	257,53	AC	A	587,5	11-oct
BIDC.O2	BIDC 6.75 % 2010-2017			10 000	NC	NC	NC		10 000	9 250	10 750	10 000	308,84	ACD	S	336.575	04 avr. / 04 oct.
BIDC.O3	BIDC-EBID 6.50% 2014-2021			10 100	NC	NC	NC		10 100	9 345	10 855	10 000	310,64	ACD	S	325,00	28 mars / 28 sep.
BOABF.O3	BOA BURKINA F. 6.25% 2012-2017			10 000	NC	NC	NC		10 000	9 250	10 750	10 000	257,53	AC	A	587,5	11-oct
BOAC.O2	BOA - CI 6.25% 2012-2017			10 000	NC	NC	NC		10 000	9 250	10 750	10 000	268,49	AC	A	612,5	11-oct
BOAD.O11	BOAD 5.95% 2012-2019			10 000	NC	NC	NC		10 000	9 250	10 750	10 000	22,82	ACD	A	595,00	06-mars
BOAD.O12	BOAD 5.95% 2014-2021			10 000	NC	NC	NC		10 000	9 250	10 750	10 000	136,93	ACD	A	595,00	26-déc
BOAN.O2	BOA NIGER 6.25% 2012-2017			9 250	NC	NC	NC		9 250	8 560	9 940	10 000	257,53	AC	A	587,5	11-oct
BOAS.O2	BOA SENEGAL 6.50% 2012-2017			10 000	NC	NC	NC		10 000	9 250	10 750	10 000	267,84	IF	A	611,00	11-oct
CRRH.O1	CRRH-UEMOA 6.10% 2012-2022			10 000	NC	NC	NC		10 000	9 250	10 750	10 000	58,98	AC	S	305,00	13 fév. / 13 août
CRRH.O2	CRRH-UEMOA 6.10% 2012-2024			10 000	NC	NC	NC		10 000	9 250	10 750	10 000	104,48	AC	S	305,00	17 janv. / 17 juill.
CRRH.O3	CRRH-UEMOA 6% 2013-2023			10 000	NC	NC	NC		10 000	9 250	10 750	10 000	239,01	AC	S	300,00	26 avril / 26 oct.
CRRH.O4	CRRH-UEMOA 6% 2014-2024			9 999	NC	NC	NC		9 999	9 250	10 745	10 000	131,87	AC	S	300,00	30 juin / 30 déc.
CRRH.O5	CRRH-UEMOA 5.85% 2015-2025			10 000	NC	NC	NC		10 000	9 250	10 750	10 000	120,21	AC	S	290.096	4 janv. / 4 juill.
EOM.O1	ETAT DU MALI 6.20% 2016-2023	10 000	100 000 000	10 000	10 000	10 000	10 000	0,00%	10 000	9 250	10 750	10 000	511,29	ACD	A	620,00	23-mai
EOS.O4	ETAT SENEGAL 6.70% 2012-2019			6 000	NC	NC	NC		6 000	5 550	6 450	6 000	105,73	ACD	A	402,00	14-déc
EOS.O5	ETAT SENEGAL 6.50% 2013-2023			10 000	NC	NC	NC		10 000	9 250	10 750	10 000	89,78	ACD	S	325,00	29 janv. / 29 juill.
EOS.O6	ETAT SENEGAL 6.50% 2014-2021			10 000	NC	NC	NC		10 000	9 250	10 750	10 000	202,90	ACD	S	325,00	27 mai. / 27 nov.
EOS.O7	ETAT SENEGAL 6.30% 2015-2025			10 000	NC	NC	NC		10 000	9 250	10 750	10 000	198,49	ACD	S	312.411	25 mai. / 25 nov.
ORGT.O1	ORAGROUP 6.75% 2013-2019			10 000	NC	NC	NC		10 000	9 250	10 750	10 000	196,57	ACD	S	337,5	04 juin. / 04 déc.
PAAC.O1	PAA 6.95% 2010-2017			1 000	NC	NC	NC		1 000	925	1 075	1 000	20,90	ACD	S	33,77	28 mai / 28 nov.
PADS.O2	PAD 7% 2010-2017			1 250	NC	NC	NC		1 250	1 160	1 340	1 250	18,35	ACD	S	37.9582	22 juin / 22 déc.
PALC.O1	PALMCI 7% 2009-2016			10 000	NC	NC	NC		10 000	9 250	10 750	10 000	154,12	ACD	S	342,06	28 juin / 28 déc.
SHAF.O3	SHELTER AFRIQUE 6.6% 2014-2021 (*)			8 000 Amort	NC	NC	NC		8 000	7 400	8 600	8 000	28,93	ACD	S	261,83	28 fév. / 28 août
SIFC.O1	SIFCA 6.90% 2013-2021			10 000	NC	NC	NC		10 000	9 250	10 750	10 000	414,98	ACD	A	676,2	08-août
TPBF.O3	TPBF 6.50% 2013-2020			10 000	NC	NC	NC		10 000	9 250	10 750	10 000	199,31	ACD	S	325,00	29 mai / 29 nov.
TPCI.O10	TPCI 7% 2010-2017			9 900	NC	NC	NC		9 900	9 160	10 640	10 000	326,03	AC	A	700,00	01-oct
TPCI.O13	TPCI 6.50% 2012-2017			10 000	NC	NC	NC		10 000	9 250	10 750	10 000	324,11	ACD	A	650,00	19-sept
TPCI.O15	TPCI 6.30% 2013-2018			10 001	NC	NC	NC		10 001	9 255	10 750	10 000	185,19	ACD	S	315,00	3 juin / 3 dec.
TPCI.O16	TPCI 6.55% 2014-2022	266	2 658 670	9 995	9 995	9 995	9 995	0,00%	9 995	9 250	10 740	10 000	545,53	ACD	A	655,00	20-mai
TPCI.O17	TPCI 3% 2014-2024			10 000	NC	NC	NC		10 000	9 250	10 750	10 000	75,00	ACD	S	150,00	19 juin / 19 dec.
TPCI.O18	TPCI 5.85% 2014-2021			9 900	NC	NC	NC		9 900	9 160	10 640	10 000	146,25	ACD	S	292,5	19 juin / 19 dec.
TPCI.O19	TPCI 5.99% 2015-2025			10 000	NC	NC	NC		10 000	9 250	10 750	10 000	508,74	ACD	A	599,00	14-mai
TPCI.O20	TPCI 5.85% 2015-2022			10 000	NC	NC	NC		10 000	9 250	10 750	10 000	266,79	ACD	S	292,5	5 avril / 5 oct.
TPCI.O21	TPCI 6% 2016-2028			10 000	NC	NC	NC		10 000	9 250	10 750	10 000	568,77	ACD	A	600,00	08-avr
TPCI.O22	TPCI 5.90% 2016-2026			10 000	NC	NC	NC		10 000	9 250	10 750	10 000	449,37	ACD	A	590,00	15-juin
<b>TOTAL</b>		<b>10 266</b>	<b>102 658 670</b>														

<b>OBLIGATIONS INTERNATIONALES</b>																	
<b>TOTAL</b>																	

<b>SUKUK ET TITRES ASSIMILES</b>																	
Symbole	Titre	Séance de cotation		Cours Précédent	Cours du jour			Variation	Cours Référence	Ecart maximum		Valeur nominale	Marge de profit passée	Type Amort	Marge de profit		
		Volume	Valeur		Ouv.	Clôt.	Moy.			Bas	Haut				Période	Montant net	Eché.
SUKCI.S1	SUKUK ETAT DE COTE D'IVOIRE 5,75% 2015-2020			10 000	NC	NC	NC		10 000	9 250	10 750	10 000	130,97	AC	S	290.694	28 juin/28 dec
SUKCI.S2	SUKUK ETAT DE COTE D'IVOIRE 5,75% 2016-2023			10 000	NC	NC	NC		10 000	9 250	10 750	10 000	20,76	ACD	S	293.889	7 sept/7 mars
SUKSN.S1	SUKUK ETAT DU SENEGAL 6,25% 2014-2018			10 000	NC	NC	NC		10 000	9 250	10 750	10 000	106,49	AC	S	315.972	18 juil/18 janv
SUKSN.S2	SUKUK ETAT DU SENEGAL 6% 2016-2026			10 001	NC	NC	NC		10 001	9 255	10 750	10 000	88,33	ACD	S	301.667	26 juil/26 janv
SUKTG.S1	SUKUK ETAT DU TOGO 6,5% 2016-2026			10 000	NC	NC	NC		10 000	9 250	10 750	10 000	0	ACD	S	0	17 août/17 fév
<b>TOTAL</b>																	

<b>TOTAL-Marché des obligations</b>		<b>10 266</b>	<b>102 658 670</b>														
-------------------------------------	--	---------------	--------------------	--	--	--	--	--	--	--	--	--	--	--	--	--	--

**Légende:**  
 (\*) Cours précédent à 100% de la valeur nominale au 29 novembre 2016  
 Cours du jour: Ouv.: Ouverture Clôt.: Clôture Moy.: Moyen Mentions: NC: Non Coté Ex: Ex-coupon ou Ex-droit SP: Suspendu  
 Type Amort: Type d'Amortissement IF: In Fine AC: Amortissement Constant AD: Amortissement Dégressif ACD: Amortissement Constant Différé  
 Période: Périodicité de paiement des coupons A: Annuelle S: Semestrielle T: Trimestrielle Eché.: Echéance de paiement des intérêts