

BRVM 10	232,09
Variation:	↑ 2,58%
Variation / 30	↓ -11,40%
Déc. 2016:	
BRVM Composite	270,95
Variation:	↑ 1,65%
Variation / 30	↓ -7,26%
Déc. 2016:	

BULLETIN OFFICIEL DE LA COTE

Capitalisations

(en milliards de FCFA) :

- Actions:	7 156,71
- Obligations:	2 606,70

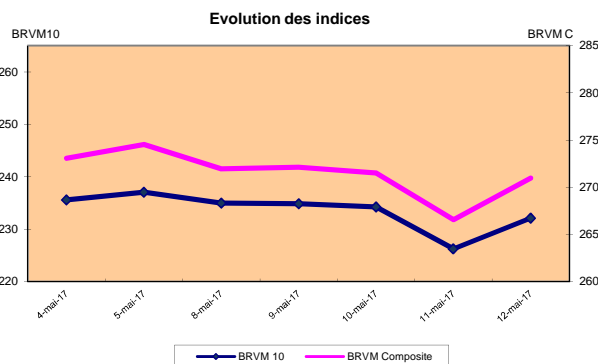
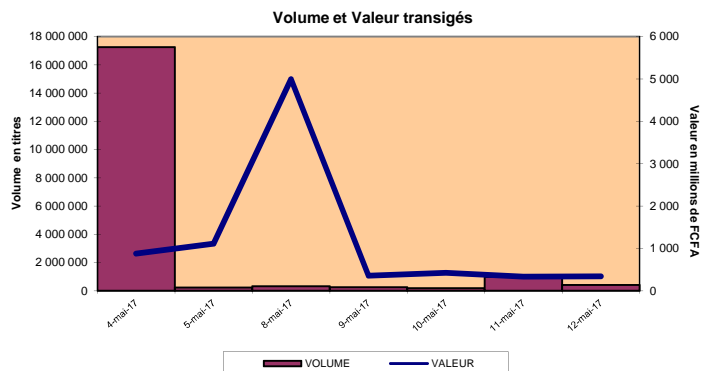

RESUME DE LA COTE

La BRVM a clôturé sa séance du vendredi 12 mai 2017 en hausse par rapport à la séance précédente. L'indice BRVM 10 est passé de 226,25 à 232,09 points, soit une progression de 2,58 %. L'indice BRVM Composite, pour sa part, a gagné 1,65 % à 270,95 points contre 266,55 points précédemment.

- La valeur des transactions s'est établie à 346,17 millions de FCFA contre 334,21 millions de FCFA le jeudi dernier.
- La capitalisation boursière du marché des actions se chiffre à 7 156,71 milliards de FCFA. Celle du marché obligataire s'élève à 2 606,70 milliards de FCFA.
- Le titre le plus actif en volume est ETI TG avec 410 051 actions échangées. Le titre le plus actif en valeur est CORIS BANK INTERNATIONAL BF avec 74,13 millions de FCFA de transactions.

PLUS FORTES HAUSSES

CIE COTE D'IVOIRE	Cours (en FCFA): 68 800	Variation: 7,50%
SODE COTE D'IVOIRE	Cours (en FCFA): 67 185	Variation: 7,50%
SICOR COTE D'IVOIRE	Cours (en FCFA): 5 000	Variation: 5,26%
SONATEL SENEGAL	Cours (en FCFA): 23 500	Variation: 4,44%
BERNABE COTE D'IVOIRE	Cours (en FCFA): 131 995	Variation: 1,61%

PLUS FORTES BAISES

SAFCA COTE D'IVOIRE	Cours (en FCFA): 22 700	Variation: -7,40%
SERVAIR ABIDJAN COTE D'IVOIRE	Cours (en FCFA): 2 700	Variation: -3,40%
SUCRIVOIRE COTE D'IVOIRE	Cours (en FCFA): 8 700	Variation: -3,28%
BANK OF AFRICA NIGER	Cours (en FCFA): 98 015	Variation: -1,98%
EILTISAC COTE D'IVOIRE	Cours (en FCFA): 17 100	Variation: -1,72%

TITRES LES PLUS ACTIFS

Titres	Volumes	Valeurs (en FCFA)
Ecobank Transnational Incorporated TOGO	410 051	7 080 918
ONATEL BURKINA FASO	1 835	17 364 435
SONATEL SENEGAL	1 544	35 514 160
CORIS BANK INTERNATIONAL BURKINA FASO	1 518	74 126 015
VIVO ENERGY COTE D'IVOIRE	1 037	1 830 360

Compartiments

Titres Echangés / Inscrits

Volumes

Valeurs (en FCFA)

Nombre de transactions

Nombre de Titres

Compartiments	Titres Echangés / Inscrits	Volumes	Valeurs (en FCFA)	Nombre de transactions	Nombre de Titres		
					Gains	Inchangés	Pertes
Actions	34 /43	421 522	343 979 813	424	12	11	11
Obligations	1 /42	219	2 189 781	9	1	0	0
Total	35 /85	421 741	346 169 594	433	13	11	11

INFORMATIONS

Opérations en cours :

TRITURAF CI- Report de radiation à la cote.
 BOA SN: Paiement de dividende de 1 000 FCFA net par action, le 15/05/2017.
 BOA BN: Paiement de dividende net de 8 941 FCFA net par action, le 15/05/2017.
 SONATEL SN: Paiement de dividende de 1 500 FCFA net par action, le 15/05/2017.
 BOA NG: Paiement de dividende net de 4 910 FCFA net par action, le 19/05/2017

INDICATEURS

Indices du jour	Ouverture	Clôture	Variation
BRVM 10	226,52	232,09	2,46%
BRVM Composite	266,84	270,95	1,54%
Ratio de liquidité:	0,90%		
PER moyen:	20,46		
Nombre de SGI participantes/Total:	22 /24		



BENIN
Tel: (229) 21 312 126
Fax: (229) 21 312 077
patioukpe@brvm.org



BURKINA FASO
Tel: (226) 50 308 773
Fax: (226) 50 308 719
louedrasgo@brvm.org



COTE D'IVOIRE
Tel: (225) 20 315 550/588
Fax: (225) 20 326 684
pbrizoua@brvm.org



GUINEE-BISSAU
Tel: (245) 32 016 02
Fax: (245) 32 016 02
saliuba@hotmail.com



MALI
Tel: (223) 44 901 810
Fax: (223) 44 901 811
abocoun@brvm.org



NIGER
Tel: (227) 20 736 692
Fax: (227) 20 736 947
lmagagi@brvm.org



SENEGAL
Tel: (221) 33 821 15 18
Fax: (221) 33 821 15 06
nksy@brvm.org



TOGO
Tel: (228) 22 212 305
Fax: (221) 22 212 341
natcholli@brvm.org

BOURSE REGIONALE DES VALEURS MOBILIERES

BRVM - Société Anonyme au capital de 3.062.040.000 CFA - RC: CI-ABJ-1997-B-208435-CC : 9819725 - E
 Siège Social: Abidjan-CÔTE D'IVOIRE, Adresse: 18,Rue Joseph ANOMA (Rue des Banques)-Abidjan
 Tél: +225 20 32 66 85/86, Fax: +225 20 32 66 84, Mail: brvm@brvm.org, Site Web: www.brvm.org

MARCHE DES OBLIGATIONS

vendredi 12 mai 2017

Symbole	Titre	Séance de cotation		Cours Précédent	Cours du jour			Variation	Cours Référence	Ecart maximum		Valeur nominale	Coupon couru	Type Amort	Coupon d'intérêt		
		Volume	Valeur		Ouv.	Clôt.	Moy.			Bas	Haut				Période	Montant net	Eché.
OBLIGATIONS REGIONALES																	
BHB.O1	BHB 6.25% 2012-2017			10 000	NC	NC	NC		10 000	9 250	10 750	10 000	342,84	AC	A	587,5	11-oct
BIDC.O2	BIDC 6.75 % 2010-2017			10 000	NC	NC	NC		10 000	9 250	10 750	10 000	70,27	ACD	S	338,425	04 avr. / 04 oct.
BIDC.O3	BIDC-EBID 6.50% 2014-2021			10 000	NC	NC	NC		10 000	9 250	10 750	10 000	79,48	ACD	S	325,00	28 mars / 28 sep.
BOABF.O3	BOA BURKINA F. 6.25% 2012-2017			10 000	NC	NC	NC		10 000	9 250	10 750	10 000	342,84	AC	A	587,5	11-oct
BOAC.O2	BOA - CI 6.25% 2012-2017			10 000	NC	NC	NC		10 000	9 250	10 750	10 000	357,43	AC	A	612,5	11-oct
BOAD.O11	BOAD 5.95% 2012-2019			10 000	NC	NC	NC		10 000	9 250	10 750	10 000	109,22	ACD	A	595,00	06-mars
BOAD.O12	BOAD 5.95% 2014-2021			10 000	NC	NC	NC		10 000	9 250	10 750	10 000	223,33	ACD	A	595,00	26-déc
BOAN.O2	BOA NIGER 6.25% 2012-2017			9 250	NC	NC	NC		9 250	8 560	9 940	10 000	342,84	AC	A	587,5	11-oct
BOAS.O2	BOA SENEGAL 6.50% 2012-2017			10 000	NC	NC	NC		10 000	9 250	10 750	10 000	356,56	IF	A	611,00	11-oct
CRRH.O1	CRRH-UEMOA 6.10% 2012-2022			10 000	NC	NC	NC		10 000	9 250	10 750	10 000	148,29	AC	S	305,00	13 fév. / 13 août
CRRH.O2	CRRH-UEMOA 6.10% 2012-2024			10 000	NC	NC	NC		10 000	9 250	10 750	10 000	193,78	AC	S	305,00	17 janv. / 17 juil.
CRRH.O3	CRRH-UEMOA 6% 2013-2023			10 000	NC	NC	NC		10 000	9 250	10 750	10 000	26,23	AC	S	300,00	26 avr / 26 oct.
CRRH.O4	CRRH-UEMOA 6% 2014-2024			9 999	NC	NC	NC		9 999	9 250	10 745	10 000	219,23	AC	S	300,00	30 juin / 30 déc.
CRRH.O5	CRRH-UEMOA 5.85% 2015-2025			10 000	NC	NC	NC		10 000	9 250	10 750	10 000	205,15	AC	S	290,096	4 janv. / 4 juil.
EOM.O1	ETAT DU MALI 6.20% 2016-2023			10 000	NC	NC	NC		10 000	9 250	10 750	10 000	601,32	ACD	A	620,00	23-mai
EOS.O4	ETAT SENEGAL 6.70% 2012-2019			6 000	NC	NC	NC		6 000	5 550	6 450	6 000	164,10	ACD	A	402,00	14-déc
EOS.O5	ETAT SENEGAL 6.50% 2013-2023			10 000	NC	NC	NC		10 000	9 250	10 750	10 000	184,94	ACD	S	325,00	29 janv. / 29 juil.
EOS.O6	ETAT SENEGAL 6.50% 2014-2021			10 000	NC	NC	NC		10 000	9 250	10 750	10 000	298,07	ACD	S	325,00	27 mai / 27 nov.
EOS.O7	ETAT SENEGAL 6.30% 2015-2025	219	2 189 781	9 995	9 999	9 999	9 999	0,04%	9 999	9 250	10 745	10 000	289,97	ACD	S	312,411	25 mai / 25 nov.
ORGT.O1	ORAGROUP 6.75% 2013-2019			10 000	NC	NC	NC		10 000	9 250	10 750	10 000	294,85	ACD	S	337,5	04 juin. / 04 déc.
PAAC.O1	PAA 6.95% 2010-2017			1 000	NC	NC	NC		1 000	925	1 075	1 000	30,78	ACD	S	33,77	28 mai / 28 nov.
PADS.O2	PAD 7% 2010-2017			1 250	NC	NC	NC		1 250	1 160	1 340	1 250	29,41	ACD	S	37,9582	22 juin / 22 déc.
PALC.O1	PALMCI 7% 2009-2016			9 995	NC	NC	NC		9 995	9 250	10 740	10 000	253,73	ACD	S	342,06	28 juin / 28 déc.
SHAF.O3	SHELTER AFRIQUE 6.6% 2014-2021			8 000	NC	NC	NC		8 000	7 400	8 600	8 000	105,60	ACD	S	261,83	28 fév. / 28 août
SIFC.O1	SIFCA 6.90% 2013-2021			10 000	NC	NC	NC		10 000	9 250	10 750	10 000	513,17	ACD	A	676,2	08-août
TPBF.O3	TPBF 6.50% 2013-2020			9 900	NC	NC	NC		9 900	9 160	10 640	10 000	294,48	ACD	S	325,00	29 mai / 29 nov.
TPCI.O10	TPCI 7% 2010-2017			10 400	NC	NC	NC		10 400	9 620	11 180	10 000	427,67	AC	A	700,00	01-oct
TPCI.O13	TPCI 6.50% 2012-2017			10 000	NC	NC	NC		10 000	9 250	10 750	10 000	418,49	ACD	A	650,00	19-sept
TPCI.O15	TPCI 6.30% 2013-2018			10 000	NC	NC	NC		10 000	9 250	10 750	10 000	276,92	ACD	S	315,00	3 juin / 3 déc.
TPCI.O16	TPCI 6.55% 2014-2022			10 000	NC	NC	NC		10 000	9 250	10 750	10 000	640,64	ACD	A	655,00	20-mai
TPCI.O17	TPCI 3% 2014-2024			10 000	NC	NC	NC		10 000	9 250	10 750	10 000	118,68	ACD	S	150,00	19 juin / 19 déc.
TPCI.O18	TPCI 5.85% 2014-2021			9 800	NC	NC	NC		9 800	9 065	10 535	10 000	231,43	ACD	S	292,5	19 juin / 19 déc.
TPCI.O19	TPCI 5.99% 2015-2025			10 000	NC	NC	NC		10 000	9 250	10 750	10 000	Ex-c	ACD	A	599,00	14-mai
TPCI.O20	TPCI 5.85% 2015-2022			10 000	NC	NC	NC		10 000	9 250	10 750	10 000	59,14	ACD	S	292,5	5 avr / 5 oct.
TPCI.O21	TPCI 6% 2016-2028			10 000	NC	NC	NC		10 000	9 250	10 750	10 000	55,89	ACD	A	600,00	08-avr
TPCI.O22	TPCI 5.90% 2016-2026			10 000	NC	NC	NC		10 000	9 250	10 750	10 000	535,04	ACD	A	590,00	15-juin
TPCI.O23	TPCI 5.90% 2016-2026			10 000	NC	NC	NC		10 000	9 250	10 750	10 000	284,49	ACD	A	590,00	17-nov
TOTAL		219	2 189 781														
OBLIGATIONS INTERNATIONALES																	
TOTAL																	
SUKUK ET TITRES ASSIMILES																	
Symbole	Titre	Séance de cotation		Cours Précédent	Cours du jour			Variation	Cours Référence	Ecart maximum		Valeur nominale	Marge de profit passée	Type Amort	Marge de profit		
		Volume	Valeur		Ouv.	Clôt.	Moy.			Bas	Haut				Période	Montant net	Eché.
SUKCI.S1	SUKUK ETAT DE COTE D'IVOIRE 5,75% 2015-2020			10 000	NC	NC	NC		10 000	9 250	10 750	10 000	215,62	AC	S	290,694	28 juin/28 déc
SUKCI.S2	SUKUK ETAT DE COTE D'IVOIRE 5,75% 2016-2023			10 000	NC	NC	NC		10 000	9 250	10 750	10 000	105,42	ACD	S	293,889	7 sept/7 mars
SUKSN.S1	SUKUK ETAT DU SENEGAL 6,25% 2014-2018			10 000	NC	NC	NC		10 000	9 250	10 750	10 000	199,01	AC	S	315,972	18 juil/18 janv
SUKSN.S2	SUKUK ETAT DU SENEGAL 6% 2016-2026			10 000	NC	NC	NC		10 000	9 250	10 750	10 000	176,67	ACD	S	301,667	26 juil/26 janv
SUKTG.S1	SUKUK ETAT DU TOGO 6,5% 2016-2026			10 000	NC	NC	NC		10 000	9 250	10 750	10 000	0	ACD	S	0	17 août/17 fév
TOTAL																	
TOTAL-Marché des obligations		219	2 189 781														

Légende:

Cours du jour: Ouv.: Ouverture Clôt.: Clôture Moy.: Moyen Mentions: NC: Non Coté Ex: Ex-coupon ou Ex-droit SP: Suspendu
 Type Amort: Type d'Amortissement IF: In Fine AC: Amortissement Constant AD: Amortissement Dégressif ACD: Amortissement Constant Différé
 Période: Périodicité de paiement des coupons A: Annuelle S: Semestrielle T: Trimestrielle Eché.: Echéance de paiement des intérêts