Indices		
BRVM 10		**205,14**
Variation:	↘	-0,35%
Variation / 30 Déc. 2016:	↘	-21,69%
BRVM Composite		**224,14**
Variation:	↗	0,05%
Variation / 30 Déc. 2016:	↘	-23,28%

N° 236 — mercredi 13 décembre 2017

BULLETIN OFFICIEL DE LA COTE

Capitalisations (en milliards de FCFA) :

- Actions: 6 302,00
- Obligations: 2 997,46

BRVM — BOURSE REGIONALE DES VALEURS MOBILIERES — Afrique de l'Ouest

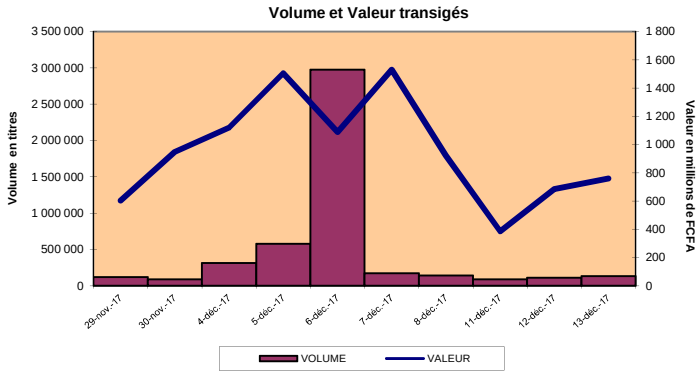

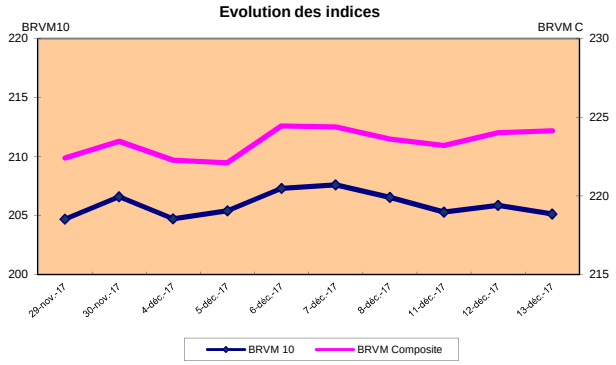

RESUME DE LA COTE

La BRVM a clôturé sa séance du mercredi 13 décembre 2017 en baisse pour le BRVM 10 et en hausse pour le BRVM Composite. L'indice BRVM 10 est passé de 205,86 à 205,14 points, soit un repli de 0,35%. L'indice BRVM Composite, pour sa part, a gagné 0,05% à 224,14 points contre 224,03 points précédemment.

1. La valeur des transactions s'est établie à 758,90 millions de FCFA contre 684,50 millions de FCFA le mardi dernier.
2. La capitalisation boursière du marché des actions se chiffre à 6 302 milliards de FCFA. Celle du marché obligataire s'élève à 2 997,46 milliards de FCFA.
3. Le titre le plus actif en volume et en valeur est SOGB CI avec 56 780 actions échangées pour 232,95 millions de FCFA de transactions.

PLUS FORTES HAUSSES

ECOBANK COTE D'IVOIRE	
Cours (en FCFA):	23 110
Variation :	7,49%
PALM COTE D'IVOIRE	
Cours (en FCFA):	4 405
Variation:	7,44%
SERVAIR ABIDJAN COTE D'IVOIRE	
Cours (en FCFA):	1 500
Variation:	7,14%
BOLLORE TRANS. & LOG. COTE D'IVOIRE	
Cours (en FCFA):	4 350
Variation:	6,10%
SODE COTE D'IVOIRE	
Cours (en FCFA):	35 000
Variation:	6,06%

PLUS FORTES BAISSES

TRACTAFRIC MOTORS COTE D'IVOIRE	
Cours (en FCFA):	288 600
Variation :	-7,50%
SMB COTE D'IVOIRE	
Cours (en FCFA):	8 400
Variation :	-5,62%
Ecobank Transnational Incorporated TOGO	
Cours (en FCFA):	17
Variation :	-5,56%
SAPH COTE D'IVOIRE	
Cours (en FCFA):	3 050
Variation :	-4,69%
BICI COTE D'IVOIRE	
Cours (en FCFA):	8 200
Variation :	-3,53%

TITRES LES PLUS ACTIFS

Titres	Volumes	Valeurs (en FCFA)
SOGB COTE D'IVOIRE	56 780	232 947 750
Ecobank Transnational Incorporated TOGO	21 027	358 959
CIE COTE D'IVOIRE	6 679	12 800 745
BOLLORE TRANSPORT & LOGISTICS COTE D'IVOIRE	6 269	26 638 640
ECOBANK COTE D'IVOIRE	6 063	133 439 450

Compartiments	Titres Echangés / Inscrits	Volumes	Valeurs (en FCFA)	Nombre de transactions	Nombre de Titres		
					Gains	Inchangés	Pertes
Actions	35 /45	128 078	686 873 044	650	13	11	11
Obligations	12 /37	7 218	72 026 039	24	2	7	3
Total	**47 /82**	**135 296**	**758 899 083**	**674**	**15**	**18**	**14**

INFORMATIONS : Opérations en cours

CFAO Motors CI: Fractionnement des actions à raison de cent (100) actions nouvelles pour une (1) action ancienne, le 13/12/2017.
CORIS BANK INTERNATIONAL BF: Fractionnement des actions à raison de cinq (5) actions nouvelles pour une (1) action ancienne, le 14/12/2017.
SAFCA CI: Augmentation de capital par incorporation de réserves - admission des actions nouvelles le 18 /12/2017.
AIR LIQUIDE CI: Fractionnement des actions à raison de dix (10) actions nouvelles pour une (1) action ancienne, le 21/12/2017.
BOA ML: Fractionnement des actions à raison de cinq (05) actions nouvelles pour une (1) action ancienne, le 22/12/2017.
SODECI: Fractionnement des actions à raison de dix (10) actions nouvelles pour une (1) action ancienne, le 28/12/2017.

INDICATEURS

Indices du jour	Ouverture	Clôture	Variation
BRVM 10	205,86	205,14	-0,35%
BRVM Composite	224,05	224,14	0,04%
Ratio de liquidité:	27,50%		
PER moyen:	16,17		
Nombre de SGI participantes/Total:	24 /28		

BENIN — Tel: (229) 21 312 126 — Fax:(229) 21 312 077 — patioukpe@brvm.org
BURKINA FASO — Tel: (226) 50 308 773 — Fax:(226) 50 308 719 — louedraogo@brvm.org
COTE D'IVOIRE — Tel:(225) 20 315 550/588 — Fax:(225) 20 326 684 — pbrizoua@brvm.org
GUINEE-BISSAU — Tel: (245) 32 016 02 — Fax:(245) 32 016 02 — saliuba@hotmail.com
MALI — Tel: (223) 44 901 810 — Fax:(223) 44 901 811 — abocoum@brvm.org
NIGER — Tel: (227) 20 736 692 — Fax:(227) 20 736 947 — imagagi@brvm.org
SENEGAL — Tel. : (221) 33 821 15 18 — Fax : (221) 33 821 15 06 — kdiop@brvm.org
TOGO — Tél. : (228) 22 61 23 16 — Fax : (228) 22 26 23 41 — bbodetti@brvm.org

BOURSE REGIONALE DES VALEURS MOBILIERES
BRVM - Société Anonyme au capital de 3.062.040.000 CFA - RC: CI-ABJ-1997-B-208435-CC : 9819725 - E
Siège Social: Abidjan-CÔTE D'IVOIRE, Adresse: 18,Rue Joseph ANOMA (Rue des Banques)-Abidjan
Tél: +225 20 32 66 85/86, Fax: +225 20 32 66 84, Mail: brvm@brvm.org, Site Web: www.brvm.org

MARCHE DES ACTIONS

mercredi 13 décembre 2017

Symbole	Titre	Séance de cotation		Cours Précédent	Cours du jour			Variation	Variation de l'année (30/12/2016)	Cours Référence	Ecarts maximaux		Dernier dividende Payé		Comp.	Rdt. Net	PER
		Volume	Valeur		Ouv.	Clôt.	Moy.				Bas	Haut	Montant net	Date			
SECTEUR - INDUSTRIE		**104 points**		**0,22%**													
CABC	SICABLE CI	4 780	4 638 400	985	985	980	970	-0,51%	-55,20%	980	910	1 050	50	30-juin-17	1er	5,10%	9,71
FTSC	FILTISAC CI	25	462 500	18 500	18 500	18 500	18 500	0,00%	-21,28%	18 500	17 115	19 885	1 045	31-juil.-17	1er	11,30%	26,56
NEIC	NEI-CEDA CI			37	NC	NC	NC		-69,17%	37	35	39	9	28-juin-01	1er	-	-
NTLC	NESTLE CI	13	26 000	2 000	2 000	2 000	2 000	0,00%	-24,53%	2 000	1 850	2 150	31,5	12-août-11	2eme	-	40,80
SEMC	CROWN SIEM CI			13 875	NC	NC	NC		-57,95%	13 875	12 835	14 915	676,80	29-sept.-17	2eme	4,88%	18,43
SIVC	AIR LIQUIDE CI	60	258 000	4 300	4 300	4 300	4 300	0,00%	-60,91%	4 300	3 980	4 620	630	29-sept.-17	1er	14,65%	54,35
SLBC	SOLIBRA CI	40	5 000 000	125 000	125 000	125 000	125 000	0,00%	-29,53%	125 000	115 625	134 375	4 101	8-juin-17	1er	3,28%	7,47
SMBC	SMB CI	19	162 100	8 900	8 900	8 400	8 532	-5,62%	-54,84%	8 400	7 770	9 030	450	18-juil.-12	1er	-	2,39
STBC	SITAB CI			78 000	NC	NC	NC		-48,00%	78 000	72 150	83 850	4 124	19-juin-17	1er	5,29%	23,50
TTRC	TRITURAF CI-Ste en Liquidation			490	SP	SP	SP			490	455	525	1 440	19-juil.-02	2eme	ND	ND
UNLC	UNILEVER CI			8 500	NC	NC	NC		-55,26%	8 500	7 865	9 135	1 233	9-juil.-12	2eme	-	-
UNXC	UNIWAX CI	1 365	5 754 025	4 195	4 100	4 300	4 215	2,50%	-18,87%	4 300	3 980	4 620	173,6	10-juil.-17	2eme	4,04%	21,83
TOTAL		**6 302**	**16 301 025**														
SECTEUR - SERVICES PUBLICS		**649,04 points**		**-0,19%**													
CIEC	CIE CI	6 679	12 800 745	1 945	1 940	2 000	1 917	2,83%	-46,31%	2 000	1 850	2 150	173,25	20-sept.-17	1er	8,66%	10,39
ONTBF	ONATEL BF	522	3 416 360	6 600	6 600	6 605	6 545	0,08%	-44,96%	6 605	6 110	7 100	619,06	1-juin-17	1er	9,37%	9,34
SDCC	SODE CI	27	846 550	33 000	30 525	35 000	31 354	6,06%	-58,58%	35 000	32 375	37 625	2 700	28-sept.-17	1er	7,71%	11,64
SNTS	SONATEL SN	4 557	102 321 490	22 600	22 800	22 500	22 454	-0,44%	-10,00%	22 500	20 815	24 185	1 500	15-mai-17	1er	6,67%	10,42
TOTAL		**11 785**	**119 385 145**														
SECTEUR - FINANCES		**81,26 points**		**-0,21%**													
BICC	BICI CI	385	3 158 185	8 500	8 200	8 200	8 203	-3,53%	-17,09%	8 200	7 585	8 815	277,14	24-juil.-17	1er	3,38%	11,34
BOAB	BANK OF AFRICA BN	1 456	10 252 365	6 995	7 050	7 000	7 041	0,07%	-58,33%	7 000	6 475	7 525	447,05	15-mai-17	1er	6,39%	8,74
BOABF	BANK OF AFRICA BF	513	3 788 000	7 490	7 485	7 450	7 384	-0,53%	-46,59%	7 450	6 895	8 005	346,5	4-mai-17	1er	4,65%	13,17
BOAC	BANK OF AFRICA CI	1 663	6 975 740	4 200	4 200	4 200	4 195	0,00%	-69,78%	4 200	3 885	4 515	274	8-mai-17	1er	6,52%	8,28
BOAM	BANK OF AFRICA ML			23 300	NC	NC	NC		-41,75%	23 300	21 555	25 045	1 860	2-mai-17	1er	7,98%	7,66
BOAN	BANK OF AFRICA NG	3 157	12 088 700	3 900	3 895	3 800	3 829	-2,56%	-57,78%	3 800	3 515	4 085	377,69	19-mai-17	1er	9,94%	7,48
BOAS	BANK OF AFRICA SN	2 194	5 132 575	2 400	2 400	2 345	2 339	-2,29%	-50,11%	2 345	2 170	2 520	50	15-mai-17	1er	2,13%	13,89
CBIBF	CORIS BANK INTERNATIONAL BF	1 839	83 256 890	44 975	42 510	45 400	45 273	0,94%	5,46%	9 080 Val-T	8 400	9 760	1 120	9-juin-17	1er	2,47%	17,74
ECOC	ECOBANK COTE D'IVOIRE (*)	6 063	133 439 450	21 500	21 495	23 110	22 009	7,49%	7,49%	23 110	21 380	24 840			1er		
ETIT	ECOBANK TRANS. INCORP. TG (**)	21 027	358 959	18	17	17	17	-5,56%	-32,00%	17	16	18	1,208	28-avr.-17	1er	7,11%	-
NSBC	NSIA BANQUE CI (***)	458	4 101 540	9 000	8 995	8 990	8 955	-0,11%	-7,08%	8 990	8 320	9 660			1er		
SAFC	SAFCA CI			10 900	NC	NC	NC		-52,67%	10 900	10 085	11 715	1 440	29-juil.-11	1er	-	-
SGBC	SGB CI	1 103	12 676 890	11 490	11 490	11 500	11 493	0,09%	-21,23%	11 500	10 640	12 360	583,70	4-juil.-17	1er	5,08%	10,10
SIBC	SOCIETE IVOIRIENNE DE BANQUE CI	341	5 428 495	15 900	15 700	16 000	15 919	0,63%	-32,79%	16 000	14 800	17 200	855	9-juin-17	1er	5,34%	9,36
TOTAL		**40 199**	**280 657 789**														
SECTEUR - TRANSPORT		**1050,84 points**		**6,02%**													
SDSC	BOLLORE TRANS. & LOG. CI	6 269	26 638 640	4 100	4 100	4 350	4 249	6,10%	-26,77%	4 350	4 025	4 675	179,94	13-juil.-17	1er	4,14%	23,39
SVOC	MOVIS CI			3 460	NC	NC	NC		-11,28%	3 460	3 205	3 715	270	5-juil.-99	2e	-	-
TOTAL		**6 269**	**26 638 640**														
SECTEUR - AGRICULTURE		**165,69 points**		**0,35%**													
PALC	PALM CI	41	180 605	4 100	4 405	4 405	4 405	7,44%	-37,07%	4 405	4 075	4 735	120,30	29-sept.-17	2e	2,73%	16,48
SCRC	SUCRIVOIRE CI	3 835	3 050 890	790	790	790	796	0,00%	-78,96%	790	735	845	137,25	29-sept.-17	1er	17,37%	3,63
SICC	SICOR CI			3 950	NC	NC	NC		-64,41%	3 950	3 655	4 245	1 919	25-sept.-00	1er	-	11,80
SOGC	SOGB CI	56 780	232 947 750	4 100	4 195	4 100	4 103	0,00%	24,24%	4 100	3 795	4 405	320,40	31-juil.-17	1er	7,81%	14,38
SPHC	SAPH CI	638	1 960 350	3 200	3 100	3 050	3 073	-4,69%	8,93%	3 050	2 825	3 275	116,20	13-juin-14	1er	-	66,63
TOTAL		**61 294**	**238 139 595**														
SECTEUR - DISTRIBUTION		**287,47 points**		**-0,69%**													
ABJC	SERVAIR ABIDJAN CI	143	201 560	1 400	1 395	1 500	1 410	7,14%	-72,09%	1 500	1 390	1 610	49,50	24-juil.-17	1er	3,30%	15,63
BNBC	BERNABE CI	45	121 500	2 700	2 700	2 700	2 700	0,00%	-68,97%	2 700	2 500	2 900	162,60	11-juil.-17	1er	6,02%	7,47
CFAC	CFAO MOTORS CI (#)			375	NC	NC	NC		-39,52%	375 Val-T	350	400	20,32	24-juil.-17	2eme	5,42%	16,61
PRSC	TRACTAFRIC MOTORS CI	10	2 886 000	312 000	288 600	288 600	288 600	-7,50%	-32,09%	288 600	266 955	310 245	13 500	25-sept.-17	1er	4,68%	22,89
SHEC	VIVO ENERGY CI	1 289	1 025 190	800	800	800	795	0,00%	-73,33%	800	740	860	33,30	27-juil.-17	2eme	4,16%	11,48
TTLC	TOTAL CI	67	703 500	10 500	10 500	10 500	10 500	0,00%	-46,15%	10 500	9 715	11 285	485	30-juin-17	1er	4,62%	14,88
TTLS	TOTAL SN	505	780 800	1 600	1 595	1 600	1 546	0,00%	-92,52%	1 600	1 480	1 720	45	25-juil.-17	1er	2,81%	-
TOTAL		**2 059**	**5 718 550**														
AUTRES SECTEURS		**234,44 points**		**5,56%**													
STAC	SETAO CI	170	32 300	180	190	190	190	5,56%	-45,71%	190	180	200			2eme	-	2,29
TOTAL		**170**	**32 300**														
TOTAL - Marché des actions		**128 078**	**686 873 044**														

MARCHE DES DROITS

Symbole	Titre	Séance de cotation		Cours Précédent	Cours du jour			Variation	Variation depuis l'origine	Cours Référence	Ecarts maximaux		Parité	Période de négociation	
		Volume	Valeur		Ouv.	Clôt.	Moy.				Bas	Haut		Début	Fin
TOTAL-Marché des droits															

Légende:

(*) Variation de l'année = variation depuis son introduction le 12 décembre 2017.
(**) le capital de la société contient des actions de priorité convertibles au bout de 3 - 5 ans en actions ordinaires. / Dividende de l'exercice 2015.
(***) Variation de l'année = variation depuis son introduction le 24 octobre 2017.
(#) variation annuelle, dividende et cours précédent ajustés par rapport au fractionnement du 13 décembre 2017 à raison de cent (100) actions nouvelles pour une (1) action ancienne.

Cours du jour: Ouv.: Ouverture **Clôt.:** Clôture **Moy.:** Moyen
Mentions : NC: Non Coté **Ex-c:** Ex-coupon **Ex-d**: Ex-droit **SP:** Suspendu **Val-T**: Valeur Théorique
PER = Cours / BNPA selon les données disponibl ▼ : Recul de l'indice sectoriel ■ : Stabilité de l'indice sectoriel
Comp.: 1 - Premier Compartiment 2 - Second Compartiment 3 - Compartiment de croissance
Ratio de liquidité = Titres échangés / Volume des ordres de vente
▲ : Progression de l'indice sectoriel

MARCHE DES OBLIGATIONS

mercredi 13 décembre 2017

Symbole	Titre	Séance de cotation		Cours Précédent	Cours du jour			Variation	Cours Réference	Ecarts maximaux		Valeur nominale	Coupon couru	Type Amort	Coupon d'intérêt		
		Volume	Valeur		Ouv.	Clôt.	Moy.			Bas	Haut				Période	Montant net	Eché.
OBLIGATIONS REGIONALES																	
BIDC.O3	BIDC-EBID 6.50% 2014-2021	27	270 000	10 000	10 000	10 000	10 000	0,00%	10 000	9 250	10 750	10 000	136,46	ACD	S	325,00	28 mars/ 28 sep.
BIDC.O4	BIDC-EBID 6.10%2017-2027			10 000	NC	NC	NC		10 000	9 250	10 750	10 000	300,82	ACD	A	610,00	16-juin
BOAD.O11	BOAD 5.95% 2012-2019			10 000	NC	NC	NC		10 000	9 250	10 750	10 000	459,70	ACD	A	595,00	06-mars
BOAD.O12	BOAD 5.95% 2014-2021			10 000	NC	NC	NC		10 000	9 250	10 750	10 000	573,81	ACD	A	595,00	26-déc
CRRH.O1	CRRH-UEMOA 6.10% 2012-2022			10 000	NC	NC	NC		10 000	9 250	10 750	10 000	202,23	AC	S	305,00	13 fév. / 13 août
CRRH.O2	CRRH-UEMOA 6.10% 2012-2024			10 000	NC	NC	NC		10 000	9 250	10 750	10 000	246,98	AC	S	305,00	17 janv. / 17 juil.
CRRH.O3	CRRH-UEMOA 6% 2013-2023			10 000	NC	NC	NC		10 000	9 250	10 750	10 000	79,12	AC	S	300,00	26 avril / 26 oct.
CRRH.O4	CRRH-UEMOA 6% 2014-2024			9 999	NC	NC	NC		9 999	9 250	10 745	10 000	272,13	AC	S	300,00	30 juin / 30 déc.
CRRH.O5	CRRH-UEMOA 5.85% 2015-2025	124	1 239 876	10 000	9 999	9 999	9 999	-0,01%	9 999	9 250	10 745	10 000	259,64	AC	S	294.904	4 janv. / 4 juil.
CRRH.O6	CRRH-UEMOA 5.85% 2016-2026			9 900	NC	NC	NC		9 900	9 160	10 640	10 000	259,12	ACD	S	292.5	3 janv. / 3 juil.
EOM.O1	ETAT DU MALI 6.20% 2016-2023			10 000	NC	NC	NC		10 000	9 250	10 750	10 000	346,52	ACD	A	620,00	23-mai
EOM.O2	Etat du Mali 6.50% 2017-2024			10 000	NC	NC	NC		10 000	9 250	10 750	10 000	422,05	AC	A	650,00	20-avr
EOS.O4	ETAT SENEGAL 6.70% 2012-2019			6 000	NC	NC	NC		4 000 Amort	3 700	4 300	6 000	Ex-c	ACD	A	402,00	14-déc
EOS.O5	ETAT SENEGAL 6.50% 2013-2023			10 000	NC	NC	NC		10 000	9 250	10 750	10 000	241,98	ACD	S	325,00	29 janv. / 29 juil.
EOS.O6	ETAT SENEGAL 6.50% 2014-2021	24	191 980	8 000	7 999	7 999	7 999	-0,01%	7 999	7 400	8 595	8 000	22,98	ACD	S	260,00	27 mai. / 27 nov.
EOS.O7	ETAT SENEGAL 6.30% 2015-2025			10 000	NC	NC	NC		10 000	9 250	10 750	10 000	31,07	ACD	S	312.41	25 mai. / 25 nov.
ORGT.O1	ORAGROUP 6.75% 2013-2019			10 000	NC	NC	NC		10 000	9 250	10 750	10 000	16,69	ACD	S	337.5	04 juin. / 04 déc.
SHAF.O3	SHELTER AFRIQUE 6.6% 2014-2021			7 000	NC	NC	NC		7 000	6 475	7 525	7 000	135,44	ACD	S	232.899	28 fév. / 28 août
SIFC.O1	SIFCA 6.90% 2013-2021	27	270 000	10 000	10 000	10 000	10 000	0,00%	10 000	9 250	10 750	10 000	235,28	ACD	A	676.2	08-août
TPBF.O3	TPBF 6,50% 2013-2020	4 000	40 000 000	10 000	10 000	10 000	10 000	0,00%	10 000	9 250	10 750	10 000	25,14	ACD	S	325,00	29 mai / 29 nov.
TPBF.O4	TPBF 6.50% 2017-2027			10 000	NC	NC	NC		10 000	9 250	10 750	10 000	240,41	ACD	S	327.671	31 janv / 31 juil.
TPBJ.O1	TPBJ 6.50% 2017-2027	1 605	16 050 000	9 999	10 000	10 000	10 000	0,01%	10 000	9 250	10 750	10 000	445,21	ACD	A	650,00	07-avr
TPCI.O15	TPCI 6.30% 2013-2018	56	560 056	10 000	10 001	10 001	10 001	0,01%	10 001	9 255	10 750	10 000	17,31	ACD	S	315,00	3 juin / 3 dec.
TPCI.O16	TPCI 6.55% 2014-2022	74	739 926	10 000	9 999	9 999	9 999	-0,01%	9 999	9 250	10 745	10 000	371,47	ACD	A	655,00	20-mai
TPCI.O17	TPCI 3% 2014-2024			10 000	NC	NC	NC		10 000	9 250	10 750	10 000	145,08	ACD	S	150,00	19 juin / 19 dec.
TPCI.O18	TPCI 5.85% 2014-2021	1 058	10 474 200	9 900	9 900	9 900	9 900	0,00%	9 900	9 160	10 640	10 000	282,91	ACD	S	292.5	19 juin / 19 dec.
TPCI.O19	TPCI 5.99% 2015-2025			10 000	NC	NC	NC		10 000	9 250	10 750	10 000	349,55	ACD	A	599,00	14-mai
TPCI.O20	TPCI 5.85% 2015-2022			10 000	NC	NC	NC		10 000	9 250	10 750	10 000	110,89	ACD	S	292.5	5 avril / 5 oct.
TPCI.O21	TPCI 6% 2016-2028	48	480 000	10 000	10 000	10 000	10 000	0,00%	10 000	9 250	10 750	10 000	409,32	ACD	A	600,00	08-avr
TPCI.O22	TPCI 5.90% 2016-2026	110	1 100 000	10 000	10 000	10 000	10 000	0,00%	10 000	9 250	10 750	10 000	292,58	ACD	A	590,00	15-juin
TPCI.O23	TPCI 5.90% 2016-2026	65	650 000	10 000	10 000	10 000	10 000	0,00%	10 000	9 250	10 750	10 000	42,03	ACD	A	590,00	17-nov
TPCI.O24	TPCI 6.25% 2017-2029			10 000	NC	NC	NC		10 000	9 250	10 750	10 000	127,06	ACD	S	312.5	31 mars / 30 sep.
TOTAL		**7 218**	**72 026 038**														

OBLIGATIONS INTERNATIONALES																	
TOTAL																	

SUKUK ET TITRES ASSIMILES																	
Symbole	Titre	Séance de cotation		Cours Précédent	Cours du jour			Variation	Cours Réference	Ecarts maximaux		Valeur nominale	Marge de profit passée	Type Amort	Marge de profit		
		Volume	Valeur		Ouv.	Clôt.	Moy.			Bas	Haut				Période	Montant net	Eché.
SUKCI.S1	SUKUK ETAT DE COTE D'IVOIRE 5,75% 2015-2020			10 000	NC	NC	NC		10 000	9 250	10 750	10 000	268,33	AC	S	292.292	28 juin/28 déc
SUKCI.S2	SUKUK ETAT DE COTE D'IVOIRE 5,75% 2016-2023			10 000	NC	NC	NC		10 000	9 250	10 750	10 000	154,93	ACD	S	289.097	7 sept/7 mars
SUKSN.S1	SUKUK ETAT DU SENEGAL 6,25% 2014-2018			9 999	NC	NC	NC		9 999	9 250	10 745	10 000	258,34	AC	S	321.181	18 juil/18 janv
SUKSN.S2	SUKUK ETAT DU SENEGAL 6% 2016-2026			10 000	NC	NC	NC		10 000	9 250	10 750	10 000	233,33	ACD	S	306.667	26 juil/26 janv
SUKTG.S1	SUKUK ETAT DU TOGO 6,5% 2016-2026			10 000	NC	NC	NC		10 000	9 250	10 750	10 000	0	ACD	S	0	17 août/17 fév
TOTAL																	

TOTAL-Marché des obligations	**7 218**	**72 026 038**

Légende:

Cours du jour: **Ouv.:** Ouverture **Clôt.:** Clôture **Moy.:** Moyen **Mentions**: **NC**: Non Coté **Ex**: Ex-coupon ou Ex-droit **SP**: Suspendu **Ex-m**: Ex-marge
Type Amort: Type d'Amortissement **IF:** In Fine **AC:** Amortissement Constant **AD:** Amortissement Dégressif **ACD:** Amortissement Constant Différé
Période: Périodicité de paiement des coupons **A:** Annuelle **S:** Semestrielle **T:** Trimestrielle **Eché.**: Échéance de paiement des intérêts