

BRVM 10	196,72
Variation Jour	↓ -0,66 %
Variation annuelle	↓ -10,44 %

BRVM
BOURSE RÉGIONALE DES VALEURS MOBILIÈRES
Abidjan de Côte d'Ivoire

BULLETIN OFFICIEL DE LA COTE

N° 148 vendredi 3 août 2018 Site : www.brvm.org

BRVM Composite	210,24
Variation Jour	↓ -0,46 %
Variation annuelle	↓ -13,50 %

Evolution des indices

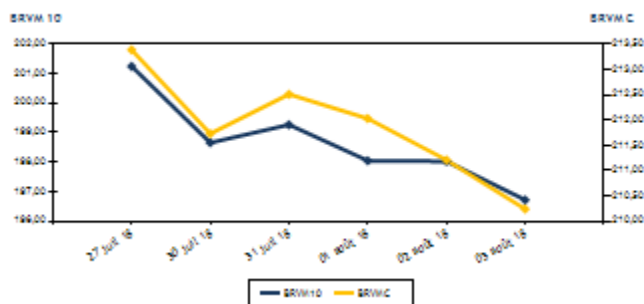

Volumes et valeurs transigés

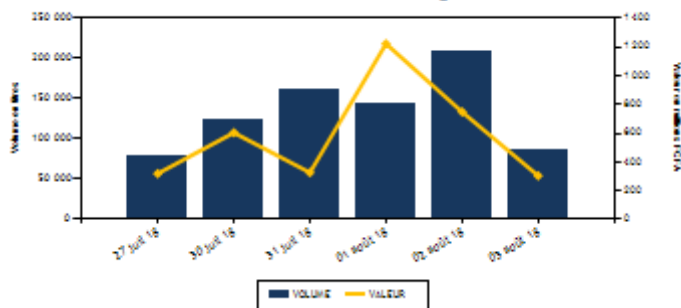

Actions	Niveau	Evol. Jour
Capitalisation boursière (FCFA)	5 913 115 538 870	-0,46 %
Volume échangé	82 914	-60,31 %
Valeur transigée (FCFA)	282 168 642	-62,18 %
Nombre de titres transigés	36	-2,70 %
Nombre de titres en hausse	13	116,67 %
Nombre de titres en baisse	15	-21,05 %
Nombre de titres inchangés	8	-33,33 %

Obligations	Niveau	Evol. Jour
Capitalisation boursière (FCFA)	3 203 745 338 122	0,00 %
Volume échangé	2 169	899,54 %
Valeur transigée (FCFA)	21 689 155	899,52 %
Nombre de titres transigés	2	0,00 %
Nombre de titres en hausse	1	
Nombre de titres en baisse	1	0,00 %
Nombre de titres inchangés	0	-100,00 %

PLUS FORTES HAUSSES

Titres	Cours	Evol. Jour	Evol. annuelle
SICABLE CI (CABC)	1 445	7,04 %	22,17 %
SICOR CI (SICC)	3 500	6,06 %	-16,46 %
AIR LIQUIDE CI (SIVC)	495	4,21 %	18,75 %
BANK OF AFRICA BF (BOABF)	5 200	4,10 %	-30,14 %
PALM CI (PALC)	3 200	3,23 %	-43,64 %

PLUS FORTES BAISSSES

Titres	Cours	Evol. Jour	Evol. annuelle
SAPH CI (SPHC)	3 050	-7,44 %	6,46 %
VIVO ENERGY CI (SHEC)	1 000	-6,98 %	19,44 %
CIE CI (CIEC)	1 500	-5,96 %	-24,05 %
ECOBANK TRANS. INCORP. TG (ETIT)	21	-4,55 %	29,41 %
UNIWAX CI (UNXC)	3 195	-3,03 %	-22,83 %

INDICES SECTORIELS

Base = 100 au 14 juin 1999	Nombre de sociétés	Valeur	Evol. Jour	Evol. annuelle	Volume	Valeur	PER moyen
BRVM - INDUSTRIE	12	76,46	-0,71 %	-25,77 %	18 582	18 900 360	19,45
BRVM - SERVICES PUBLICS	4	625,76	-0,25 %	-11,30 %	7 216	107 448 655	18,80
BRVM - FINANCES	14	77,97	-0,32 %	-10,95 %	43 688	135 754 812	8,14
BRVM - TRANSPORT	2	774,11	0,00 %	-35,63 %	10	32 000	13,25
BRVM - AGRICULTURE	5	145,16	-2,30 %	-20,89 %	4 136	5 845 200	9,28
BRVM - DISTRIBUTION	7	307,57	-1,38 %	-9,66 %	8 782	14 025 115	17,45
BRVM - AUTRES SECTEURS	1	401,01	0,00 %	80,55 %	500	162 500	4,98
BRVM - PETITES CAPITALISATIONS	-	-	-	-	-	-	-

Indicateurs	1er et 2è Comp.	BRVM PC
PER moyen du marché	13,26	
Taux de rendement moyen du marché	6,80	
Taux de rentabilité moyen du marché	7,21	
Nombre de sociétés cotées	45	
Nombre de lignes obligataires	41	
Volume moyen annuel par séance	7 179,00	
Valeur moyenne annuelle par séance	10 983 716,63	

Indicateurs	1er et 2è Comp.	BRVM PC
Ratio moyen de liquidité	4,00	
Ratio moyen de satisfaction	11,59	
Ratio moyen de tendance	289,84	
Ratio moyen de couverture	34,50	
Taux de rotation moyen du marché	0,01	
Prime de risque du marché	1,54	
Nombre de SGI participantes	26	

Définitions

Volume moyen annuel par séance

Valeur moyenne annuelle par séance = Volume annuel échangé / nombre de séances

Ratio moyen de liquidité = Valeur annuelle échangée / nombre de séances
= Moyenne des ratios de liquidité (Titres échangés / Volume des ordres de vente)

Ratio moyen de satisfaction = Moyenne des ratios de satisfaction (Titres échangés / Volume des ordres d'achat)

Ratio moyen de tendance = Moyenne des ratios de tendance (Volume des ordres d'achat / Volume des ordres de vente)
= Moyenne des ratios de couverture (Volume des ordres de vente / Volume des ordres d'achat)

Taux moyen de rotation = moyenne des taux de rotation des actions cotées (volume transigé/capi flottante)

PER moyen du marché = moyenne des PER des actions cotées ayant un PER positif

Taux de rendement moyen = moyenne des taux de rendement des actions cotées ayant distribué un dividende

Taux de rentabilité moyen = moyenne des taux de rentabilité des actions cotées

Prime de risque du marché = (1 / le PER moyen du marché) - le taux de référence actuel des emprunts d'Etat

Ratio moyen de couverture

BENIN
Commissariat Central des Valeurs Mobilières
10, Boulevard de la République
BP 10890, Cotonou
Tél : +229 21 31 31 31
Fax : +229 21 31 31 31

BURKINA FASO
Commissariat Central des Valeurs Mobilières
10, Boulevard de la République
BP 10890, Cotonou
Tél : +229 21 31 31 31
Fax : +229 21 31 31 31

CÔTE D'IVOIRE
Bourse Régionale des Valeurs Mobilières
18, Rue Joseph ANOMA
BP 10890, Cotonou
Tél : +225 20 32 66 84
Fax : +225 20 32 66 84

GHANA
Commissariat Central des Valeurs Mobilières
10, Boulevard de la République
BP 10890, Cotonou
Tél : +229 21 31 31 31
Fax : +229 21 31 31 31

MALI
Commissariat Central des Valeurs Mobilières
10, Boulevard de la République
BP 10890, Cotonou
Tél : +229 21 31 31 31
Fax : +229 21 31 31 31

NIGER
Commissariat Central des Valeurs Mobilières
10, Boulevard de la République
BP 10890, Cotonou
Tél : +229 21 31 31 31
Fax : +229 21 31 31 31

SENEGAL
Commissariat Central des Valeurs Mobilières
10, Boulevard de la République
BP 10890, Cotonou
Tél : +229 21 31 31 31
Fax : +229 21 31 31 31



TOGO
Commissariat Central des Valeurs Mobilières
10, Boulevard de la République
BP 10890, Cotonou
Tél : +229 21 31 31 31
Fax : +229 21 31 31 31

BRVM - BOURSE REGIONALE DES VALEURS MOBILIERES

BRVM - Société Anonyme au capital de 3.062.040.000 CFA - RC : CI - ABJ - 1997 - B - 208435 - CC : 9819725 - E
Siège Social : Abidjan - CÔTE D'IVOIRE - Adresse : 18, Rue Joseph ANOMA (Rue des Banques) - Abidjan
Tél : +225 20 32 66 85 / 86, Fax : +225 20 32 66 84, Mail : brvm@brvm.org, Site Web : www.brvm.org

MARCHE DES ACTIONS

Symbole	Titre	Cours Précédent	Cours du jour			Séance de cotation	Cours Référence	Variation de l'année précédente	Dernier dividende payé		Rdt. Net	PER
			Ouv.	Clôt.	Variation jour				Montant net	Date		

SECTEUR - INDUSTRIE **76,46** **points**  **-0,71 %**

CABC	SICABLE CI	1 350	1 450	1 445	7,04 %	268	387 570	1 445	30,77 %	100,00	31-mai-18	6,92 %	8,73
FTSC	FILTISAC CI	3 600	3 600	3 500	-2,78 %	1 790	6 356 885	3 500	-28,93 %	561,25	9-janv.-18	16,04 %	19,81
NEIC	NEI-CEDA CI	200	200	200	0,00 %	260	52 000	200	440,54 %	9,00	28-juin-01		5,05
NTLC	NESTLE CI	2 200	NC	NC	0,00 %			2 200	15,79 %	31,50	12-août-11		
SEMC	CROWN SIEM CI	13 590	NC	NC	0,00 %			13 590	-2,05 %	676,80	29-sept.-17	4,98 %	57,22
SIVC	AIR LIQUIDE CI	475	480	495	4,21 %	14 757	7 087 685	495	23,75 %	63,00	29-sept.-17	12,73 %	
SLBC	SOLIBRA CI	60 760	NC	NC	0,00 %			60 760	-51,39 %	2 322,00	14-juin-18	3,82 %	23,53
SMBC	SMB CI	20 400	NC	NC	0,00 %			20 400	167,72 %	450,00	18-juil.-12		5,30
STBC	SITAB CI	2 000	NC	NC	0,00 %			2 000	-44,44 %	206,20	19-juin-17	10,31 %	
TTRC	TRITURAF CI-Ste en Liquidation	490	SP	SP	0,00 %			490	0,00 %	1 440,00	19-juil.-02		
UNLC	UNILEVER CI	12 795	12 800	12 800	0,04 %	28	362 400	12 800	50,59 %	1 233,00	9-juil.-12		
UNXC	UNIWAX CI	3 295	3 250	3 195	-3,03 %	1 479	4 653 820	3 195	-25,18 %	173,70	13-juil.-18	5,44 %	16,52
TOTAL						18 582	18 900 360						19,45

SECTEUR - SERVICES PUBLICS **625,76** **points**  **-0,25 %**

CIEC	CIE CI	1 595	1 595	1 500	-5,96 %	755	1 160 650	1 500	-28,57 %	31,95	20-juil.-18	2,13 %	42,28
------	--------	-------	-------	-------	---------	-----	-----------	-------	----------	-------	-------------	--------	-------

vendredi 3 août 2018

ONTBF	ONATEL BF	7 945	7 965	7 900	-0,57 %	1 767	14 014 665	7 900	-17,36 %	727,91	6-juin-18	9,21 %	9,50
SDCC	SODE CI	3 900	3 950	3 895	-0,13 %	470	1 840 800	3 895	-34,09 %	270,00	28-sept.-17	6,93 %	12,88
SNTS	SONATEL SN	21 360	21 400	21 365	0,02 %	4 224	90 432 540	21 365	-9,09 %	1 500,00	23-mai-18	7,02 %	10,57
TOTAL						7 216	107 448 655						18,80

SECTEUR - FINANCES **77,97** **points**  **-0,32 %**

BICC	BICI CI	5 950	5 950	5 990	0,67 %	75	446 850	5 990	-29,45 %	213,56	2-juil.-18	3,57 %	10,75
BOAB	BANK OF AFRICA BN	5 050	5 095	5 090	0,79 %	111	564 855	5 090	-31,68 %	407,00	15-mai-18	8,00 %	6,92
BOABF	BANK OF AFRICA BF	4 995	5 000	5 200	4,10 %	849	4 174 720	5 200	-27,27 %	358,00	7-mai-18	6,88 %	7,60
BOAC	BANK OF AFRICA CI	4 285	4 300	4 285	0,00 %	475	2 037 355	4 285	-12,55 %	295,00	6-juin-18	6,88 %	7,90
BOAM	BANK OF AFRICA ML	3 075	3 075	3 060	-0,49 %	935	2 813 620	3 060	-41,15 %	290,00	31-mai-18	9,48 %	6,28
BOAN	BANK OF AFRICA NG	4 495	4 495	4 495	0,00 %	437	1 912 950	4 495	-9,19 %	379,00	31-mai-18	8,43 %	8,02
BOAS	BANK OF AFRICA SENEGAL	2 405	2 405	2 450	1,87 %	3 666	8 883 750	2 450	-2,00 %	160,00	2-mai-18	6,53 %	5,81
CBIBF	CORIS BANK INTERNATIONAL	8 300	8 095	8 290	-0,12 %	1 064	8 630 550	8 290	-17,10 %	336,00	5-juil.-18	4,05 %	13,55
ECOC	ECOBANK COTE D'IVOIRE	23 400	23 500	23 800	1,71 %	1 551	36 348 675	23 800	-19,81 %	1 844,00	22-juin-18	7,75 %	9,87
ETIT	ECOBANK TRANS. INCORP. TG	22	22	21	-4,55 %	24 625	526 417	21	23,53 %	1,21	28-avr.-17	5,75 %	2,99
NSBC	NSIA BANQUE COTE D'IVOIRE	7 990	7 990	8 000	0,13 %	2 340	18 719 550	8 000	-17,18 %	466,10	25-juin-18	5,83 %	9,49
SAFC	SAFCA CI	5 740	NC	NC	0,00 %			5 740	-47,34 %	576,00	29-juil.-11		
SGBC	SGB CI	11 795	11 800	11 785	-0,08 %	3 107	36 061 645	11 785	2,03 %	585,00	17-juil.-18	4,96 %	9,25

vendredi 3 août 2018

SIBC	SOCIETE IVOIRIENNE DE BANQUE	3 300	3 250	3 300	0,00 %	4 453	14 633 875	3 300	-2,94 %	189,00	8-juin-18	5,73 %	7,32
TOTAL						43 688	135 754 812					8,14	

SECTEUR - TRANSPORT **774,11** points → **0,00 %**

SDSC	BOLLORE	3 200	3 200	3 200	0,00 %	10	32 000	3 200	-35,87 %	182,00	30-mai-18	5,69 %	13,25
SVOC	MOVIS CI	2 840	NC	NC	0,00 %			2 840	-11,39 %	270,00	5-juil.-99		
TOTAL						10	32 000					13,25	

MARCHE DES ACTIONS

Symbole	Titre	Cours Précédent	Cours du jour		Variation jour	Séance de cotation		Cours Référence	Variation de l'année précédente	Dernier dividende payé		Rdt. Net	PER
			Ouv.	Clôt.		Volume	Valeur			Montant net	Date		

SECTEUR - AGRICULTURE **145,16** points  **-2,30 %**

PALC	PALM CI	3 100	3 200	3 200	3,23 %	10	32 000	3 200	-41,82 %	120,30	29-sept.-17	3,76 %	5,68
SCRC	SUCRIVOIRE	1 180	1 175	1 150	-2,54 %	3 564	4 048 350	1 150	0,88 %	137,25	29-sept.-17	11,93 %	7,16
SICC	SICOR CI	3 300	3 500	3 500	6,06 %	2	7 000	3 500	-11,39 %	1 919,00	25-sept.-00		20,88
SOGC	SOGB CI	3 200	3 200	3 200	0,00 %	305	971 400	3 200	-23,81 %	432,00	23-juil.-18	13,50 %	6,63
SPHC	SAPH CI	3 295	3 295	3 050	-7,44 %	255	786 450	3 050	-1,45 %	116,20	13-juin-14		6,06
TOTAL						4 136	5 845 200						9,28

SECTEUR - DISTRIBUTION **307,57** points  **-1,38 %**

ABJC	SERVAIR ABIDJAN CI	1 440	1 400	1 400	-2,78 %	569	794 600	1 400	-30,00 %	98,97	20-juin-18	7,07 %	15,39
BNBC	BERNABE CI	2 560	2 500	2 550	-0,39 %	1 070	2 733 250	2 550	-17,74 %	63,00	25-juil.-18	2,47 %	7,96
CFAC	CFAO MOTORS CI	695	700	680	-2,16 %	623	427 335	680	72,15 %	9,90	27-juil.-18	1,46 %	30,32
PRSC	TRACTAFRIC MOTORS CI	140 000	NC	NC	0,00 %			140 000	-51,49 %	13 500,00	25-sept.-17	9,64 %	32,81
SHEC	VIVO ENERGY CI	1 075	1 075	1 000	-6,98 %	1 314	1 353 190	1 000	11,11 %	42,86	23-juil.-18	4,29 %	12,59
TTLIC	TOTAL CI	1 900	1 940	1 935	1,84 %	3 546	6 309 740	1 935	-30,40 %	97,00	30-juin-17	5,01 %	11,69
TTLS	TOTAL SN	1 450	1 450	1 450	0,00 %	1 660	2 407 000	1 450	-23,68 %	56,25	27-juil.-18	3,88 %	11,36
TOTAL						8 782	14 025 115						17,45

AUTRES SECTEURS

401,01 points → 0,00 %

STAC	SETAO CI	325	325	325	0,00 %	500	162 500	325	80,56 %	4,98
TOTAL						500	162 500			4,98
TOTAL - Marché des actions						82 914	282 168 642			

MARCHE DES DROITS

Symbole	Titre	Cours Précédent	Cours du jour		Variation jour	Séance de cotation		Cours Référence	Variation depuis l'origine	Parité	Periode de négociation	
			Ouv.	Clôt.		Volume	Valeur				Début	fin

TOTAL												
--------------	--	--	--	--	--	--	--	--	--	--	--	--

TOTAL - Marché des droits												
----------------------------------	--	--	--	--	--	--	--	--	--	--	--	--

TROISIEME COMPARTIMENT - BRVM PETITES CAPITALISATIONS

Symbole	Titre	Cours Précédent	Cours du jour		Variation jour	Séance de cotation		Cours Référence	Variation depuis l'origine	Parité	Periode de négociation
			Ouv.	Clôt.		Volume	Valeur				

TOTAL												
--------------	--	--	--	--	--	--	--	--	--	--	--	--

TOTAL - 3ème Compartiment - BRVM PC												
--	--	--	--	--	--	--	--	--	--	--	--	--

Légende:
 (d) Ex-dividende
 Cours du jour: Ouv.: Ouverture Clôt.: Clôture Moy.: Moyen
 Mentions : NC: Non Coté Ex-c: Ex-coupon Ex-d: Ex-droit SP: Suspendu Val-T: Valeur Théorique
 PER = Cours / BNPA selon les données disponibles Rdt. Net: Rendement net (DNPA / Cours)
 Comp.: 1 - Premier Compartiment 2 - Second Compartiment 3 - Compartiment de croissance
 Ratio de liquidité = Titres échangés / Volume des ordres de vente
 : Progression de l'indice sectoriel : Stabilité de l'indice sectoriel : Recul de l'indice sectorie

MARCHE DES OBLIGATIONS

Symbole	Titre	Valeur nominale	Cours Précédent	Cours du jour	Cours Référence	Séance de cotation		Coupon couru	Période	Coupon d'intérêt Montant net	Eché.	Type Amort
						Volume	Valeur					
OBLIGATIONS D'ETAT												
EOM.O1	ETAT DU MALI 6.20% 2016-2023	8 333	8 333	NC	8 333			101,91	A	516,65	23-mai-19	ACD
EOM.O2	Etat du Mali 6.50% 2017-2024	10 000	10 000	NC	10 000			186,99	A	650,00	20-avr.-19	AC
EOS.O4	ETAT SENEGAL 6.70% 2012-2019	4 000	4 000	NC	4 000			170,35	A	268,00	14-déc.-18	ACD
EOS.O5	ETAT SENEGAL 6.50% 2013-2023	10 000	10 000	NC	10 000			8,83	S	325,00	29-janv.-19	ACD
EOS.O6	ETAT SENEGAL 6.50% 2014-2021	7 000	7 000	NC	7 000			84,08	S	227,50	27-nov.-18	ACD
EOS.O7	ETAT SENEGAL 6.30% 2015-2025	10 000	10 000	NC	10 000			120,82	S	317,59	25-nov.-18	ACD
TPBF.O3	TPBF 6,50% 2013-2020	10 000	10 000	NC	10 000			116,58	S	325,00	29-nov.-18	ACD
TPBF.O4	TPBF 6.50% 2017-2027	10 000	9 950	NC	9 950			5,34	S	327,67	31-janv.-19	ACD
TPBF.O5	TPBF 6,50% 2017-2024	10 000	10 000	NC	10 000			62,16	S	325,00	29-déc.-18	ACD
TPBJ.O1	TPBJ 6.50% 2017-2027	10 000	10 000	9 995	9 995	169	1 689 155	210,14	A	650,00	7-avr.-19	ACD
TPCI.O15	TPCI 6.30% 2013-2018	10 000	10 000	NC	10 000			105,00	S	315,00	3-déc.-18	ACD
TPCI.O16	TPCI 6.55% 2014-2022	10 000	10 000	NC	10 000			134,59	A	655,00	20-mai-19	ACD
TPCI.O17	TPCI 3% 2014-2024	10 000	10 000	NC	10 000			36,89	S	150,00	19-déc.-18	ACD
TPCI.O18	TPCI 5.85% 2014-2021	10 000	10 000	NC	10 000			71,93	S	292,50	19-déc.-18	ACD
TPCI.O19	TPCI 5.99% 2015-2025	10 000	10 000	NC	10 000			132,93	A	599,00	14-mai-19	ACD
TPCI.O20	TPCI 5.85% 2015-2022	10 000	10 000	NC	10 000			191,80	S	292,50	5-oct.-18	ACD
TPCI.O21	TPCI 6% 2016-2028	10 000	10 000	NC	10 000			192,33	A	600,00	8-avr.-19	ACD
TPCI.O22	TPCI 5.90% 2016-2026	10 000	10 000	NC	10 000			79,21	A	590,00	15-juin-19	ACD
TPCI.O23	TPCI 5.90% 2016-2026	10 000	10 000	NC	10 000			418,66	A	590,00	17-nov.-18	ACD
TPCI.O24	TPCI 6.25% 2017-2029	10 000	10 000	NC	10 000			213,46	S	312,50	30-sept.-18	ACD
TPCI.O25	TPCI 5,95% 2017-2024 A	10 000	9 800	NC	9 800			164,19	S	297,50	24-oct.-18	ACD
TPCI.O26	TPCI 5,95% 2017-2024 B	10 000	10 000	NC	10 000			137,43	S	297,50	10-nov.-18	ACD
TPTG.O1	TPTG 6,90% 2018-2023	10 000	9 999	10 000	10 000	2 000	20 000 000	15,00	S	345,00	26-janv.-19	AC
TOTAL						2 169	21 689 155					
OBLIGATIONS REGIONALES												
BIDC.O3	BIDC-EBID 6.50% 2014-2021	10 000	10 000	NC	10 000			226,09	S	325,00	28-sept.-18	ACD
BIDC.O4	BIDC-EBID 6.10% 2017-2027	10 000	10 000	NC	10 000			80,22	A	610,00	16-juin-19	ACD
BOAD.O11	BOAD 5.95% 2012-2019	10 000	10 000	NC	10 000			244,52	A	595,00	6-mars-19	ACD
BOAD.O12	BOAD 5.95% 2014-2021	10 000	10 000	NC	10 000			358,63	A	595,00	26-déc.-18	ACD
CRRH.O1	CRRH-UEMOA 6.10% 2012-2022	10 000	10 000	NC	10 000			288,15	S	305,00	13-août-18	AC
CRRH.O2	CRRH-UEMOA 6.10% 2012-2024	10 000	10 000	NC	10 000			28,18	S	305,00	17-janv.-19	AC
CRRH.O3	CRRH-UEMOA 6% 2013-2023	10 000	10 000	NC	10 000			162,30	S	300,00	26-oct.-18	AC
CRRH.O4	CRRH-UEMOA 6% 2014-2024	10 000	9 950	NC	9 950			55,74	S	300,00	30-déc.-18	AC
CRRH.O5	CRRH-UEMOA 5.85% 2015-2025	10 000	10 000	NC	10 000			48,08	S	294,90	4-janv.-19	AC
CRRH.O6	CRRH-UEMOA 5.85% 2016-2026	10 000	10 000	NC	10 000			49,28	S	292,50	3-janv.-19	ACD
CRRH.O7	CRRH-UEMOA 5.95% 2017-2029	9 583	9 583	NC	9 583			120,86	S	285,10	17-nov.-18	AC
SHAF.O3	SHELTER AFRIQUE 6.6% 2014-2021	6 000	5 994	NC	5 994			169,25	S	196,37	28-août-18	ACD
TOTAL						0	0					

vendredi 3 août 2018

OBLIGATIONS PRIVEES

ORGT.O1	ORAGROUP 6.75% 2013-2019	10 000	10 000	NC	10 000	110,66	S	337,50	4-déc.-18	ACD
SIFC.O1	SIFCA 6.90% 2013-2021 (*)	10 000	10 000	NC	10 000	666,94	A	676,20	8-août-18	ACD

TOTAL		0	0							
--------------	--	---	---	--	--	--	--	--	--	--

SUKUK ET TITRES ASSIMILES

SUKCI.S1	SUKUK CI 5.75% 2015-2020	10 000	10 000	NC	10 000	57,50	S	292,29	28-déc.-18	AC
SUKCI.S2	SUKUK CI 5.75% 2016-2023	10 000	10 000	NC	10 000	237,99	S	293,89	7-sept.-18	ACD
SUKSN.S2	SUKUK SN 6% 2016-2026	10 000	9 950	NC	9 950	13,33	S	306,67	26-janv.-19	ACD
SUKTG.S1	SUKUK TG 6.5% 2016-2026	10 000	10 000	NC	10 000		S		17-août-18	ACD

TOTAL		0	0							
--------------	--	---	---	--	--	--	--	--	--	--

TOTAL - Marché des obligations		2 169	21 689 155							
---------------------------------------	--	-------	------------	--	--	--	--	--	--	--

Légende :
 (*) Ex-Coupon couru
 Cours du jour: Ouv.: Ouverture Clôt.: Clôture Moy.: Moyen
 Type Amort: Type d'Amortissement IF: In Fine AC: Amortissement Constant AD: Amortissement Dégressif ACD: Amortissement Constant Différé
 Période: Périodicité de paiement des coupons A: Annuelle S: Semestrielle T: Trimestrielle
 Eché.: Échéance de paiement des intérêts
 Mentions: NC: Non Coté Ex-c: Ex-coupon ou Ex-droit SP: Suspendu

INFORMATIONS

OPERATIONS EN COURS

Emetteur	Opération
ONATEL BF	Fractionnement des actions à raison de deux (02) actions nouvelles pour une (1) action ancienne le 29/08/2018

AVIS

Entité	N°	Nature	Objet
BRVM	DECISION N° 2018-004-BRVM-DG	Décision BRVM	Critères, modalités et procédures de sélection des entreprises pour le programme ELITE BRVM LOUNGE

COMMUNIQUES

Emetteur	N°	Nature	Objet
----------	----	--------	-------

QUANTITES RESIDUELLES

MARCHE DES ACTIONS

Symbole	Titre	Quantité résiduelle à l'achat	Cours Achat / Vente			Quantité résiduelle à la vente	Cours de Référence
ABJC	SERVAIR ABIDJAN CI	40	1,340	/	1,400	108	1 400
BICC	BICI CI	51	5,950	/	5,990	280	5 990
BNBC	BERNABE CI	142	2,410	/	2,550	2 145	2 550
BOAB	BANK OF AFRICA BN	169	5,005	/	5,090	73	5 090
BOABF	BANK OF AFRICA BF	1 688	4,900	/	5,200	24	5 200
BOAC	BANK OF AFRICA CI	68	4,285	/	4,400	157	4 285
BOAM	BANK OF AFRICA ML	92	3,005	/	3,060	298	3 060
BOAN	BANK OF AFRICA NG	22	4,305	/	4,495	425	4 495
BOAS	BANK OF AFRICA SENEGAL	115	2,405	/	2,450	1 336	2 450
CABC	SICABLE CI	216	1,300	/	1,445	194	1 445
CBIBF	CORIS BANK INTERNATIONAL	200	7,950	/	8,300	1 145	8 290
CFAC	CFAO MOTORS CI	150	670	/	680	400	680
CIEC	CIE CI	67	1,500	/	1,585	50	1 500
ECOC	ECOBANK COTE D'IVOIRE	2 002	23,600	/	23,800	98	23 800
ETIT	ECOBANK TRANS. INCORP. TG	535 655	21	/	22	256 532	21
FTSC	FILTISAC CI	44	3,450	/	3,500	9	3 500
NEIC	NEI-CEDA CI	100	195	/	200	4 214	200
NSBC	NSIA BANQUE COTE D'IVOIRE	1 880	8,000	/	8,040	8	8 000
NTLC	NESTLE CI			/	2,200	83	2 200
ONTBF	ONATEL BF	8	7,850	/	7,900	110	7 900
PALC	PALM CI	13	3,205	/			3 200
PRSC	TRACTAFRIC MOTORS CI	2	137,015	/	145,000	20	140 000
SAFC	SAFCA CI			/	5,630	214	5 740
SCRC	SUCRIVOIRE	1 185	1,100	/	1,150	13 680	1 150
SDCC	SOE CI	20	3,860	/	3,900	300	3 895
SDSC	BOLLORE	60	3,100	/	3,200	1 148	3 200
SEMC	CROWN SIEM CI			/	13,590	30	13 590
SGBC	SGB CI	9	11,105	/	11,600	27	11 785
SHEC	VIVO ENERGY CI	3 067	1,000	/	1,050	290	1 000
SIBC	SOCIETE IVOIRIENNE DE BANQUE	784	3,250	/	3,350	60	3 300
SICC	SICOR CI	213	3,300	/	3,500	8	3 500
SIVC	AIR LIQUIDE CI	24 393	480	/	495	345	495
SLBC	SOLIBRA CI	2	60,000	/	62,000	276	60 760
SMBC	SMB CI			/	19,500	200	20 400
SNTS	SONATEL SN	807	21,360	/	21,365	95	21 365
SOGC	SOGB CI	68	3,150	/	3,295	50	3 200
SPHC	SAPH CI	5	3,050	/	3,200	130	3 050
STAC	SETAO CI			/	325	19	325
STBC	SITAB CI	220	2,150	/			2 000
SVOC	MOVIS CI			/	2,800	22	2 840
TTLC	TOTAL CI	15	1,770	/	1,900	1 000	1 935
TTLS	TOTAL SN	7	1,435	/	1,450	1 332	1 450

vendredi 3 août 2018

TTRC	TRITURAF CI-Ste en Liquidation			/			490
UNLC	UNILEVER CI	12	12,800	/	13,000	25	12 800
UNXC	UNIWAX CI	4	3,140	/	3,195	535	3 195

QUANTITES RESIDUELLES

MARCHE DES DROITS

Symbole	Titre	Quantité résiduelle à l'achat	Cours Achat / Vente	Quantité résiduelle à la vente	Cours de Référence
---------	-------	-------------------------------	---------------------	--------------------------------	--------------------

TROISIEME COMPARTIMENT - BRVM PETITES CAPITALISATIONS

Symbole	Titre	Quantité résiduelle à l'achat	Cours Achat / Vente	Quantité résiduelle à la vente	Cours de Référence
---------	-------	-------------------------------	---------------------	--------------------------------	--------------------

QUANTITES RESIDUELLES
MARCHE DES OBLIGATIONS

Symbole	Titre	Quantité résiduelle à l'achat	Cours Achat / Vente		Quantité résiduelle à la vente	Cours de Référence
ORGT.O1	ORAGROUP 6.75% 2013-2019		/			10 000
SIFC.O1	SIFCA 6.90% 2013-2021		/			10 000
EOM.O1	ETAT DU MALI 6.20% 2016-2023		/			8 333
EOM.O2	Etat du Mali 6.50% 2017-2024		/			10 000
EOS.O4	ETAT SENEGAL 6.70% 2012-2019		/			4 000
EOS.O5	ETAT SENEGAL 6.50% 2013-2023		/			10 000
EOS.O6	ETAT SENEGAL 6.50% 2014-2021		/			7 000
EOS.O7	ETAT SENEGAL 6.30% 2015-2025		/			10 000
TPCI.O23	TPCI 5.90% 2016-2026		/			10 000
TPCI.O24	TPCI 6.25% 2017-2029		/			10 000
TPCI.O25	TPCI 5,95% 2017-2024 A		/	9,800	42 365	9 800
TPCI.O26	TPCI 5,95% 2017-2024 B		/			10 000
TPTG.O1	TPTG 6,90% 2018-2023		/	10,000	3 717	10 000
TPCI.O17	TPCI 3% 2014-2024		/			10 000
TPCI.O18	TPCI 5.85% 2014-2021		/			10 000
TPCI.O19	TPCI 5.99% 2015-2025		/	9,800	26 540	10 000
TPCI.O20	TPCI 5.85% 2015-2022		/			10 000
TPCI.O21	TPCI 6% 2016-2028		/	9,800	61 700	10 000
TPCI.O22	TPCI 5.90% 2016-2026		/	9,800	53 990	10 000
TPBF.O3	TPBF 6,50% 2013-2020		/			10 000
TPBF.O4	TPBF 6.50% 2017-2027		/			9 950
TPBF.O5	TPBF 6,50% 2017-2024		/			10 000
TPBJ.O1	TPBJ 6.50% 2017-2027		/			9 995
TPCI.O15	TPCI 6.30% 2013-2018		/			10 000
TPCI.O16	TPCI 6.55% 2014-2022		/			10 000
BIDC.O3	BIDC-EBID 6.50% 2014-2021		/			10 000
BIDC.O4	BIDC-EBID 6.10%2017-2027		/	9,800	21 657	10 000
BOAD.O11	BOAD 5.95% 2012-2019	1 500	9,700	/		10 000
BOAD.O12	BOAD 5.95% 2014-2021		/			10 000
CRRH.O1	CRRH-UEMOA 6.10% 2012-2022		/			10 000
CRRH.O2	CRRH-UEMOA 6.10% 2012-2024		/			10 000
CRRH.O3	CRRH-UEMOA 6% 2013-2023		/			10 000
CRRH.O4	CRRH-UEMOA 6% 2014-2024		/			9 950
CRRH.O5	CRRH-UEMOA 5.85% 2015-2025		/			10 000
CRRH.O6	CRRH-UEMOA 5.85% 2016-2026		/			10 000
CRRH.O7	CRRH-UEMOA 5.95% 2017-2029		/			9 583
SHAF.O3	SHELTER AFRIQUE 6.6% 2014-2021		/			5 994

SUKUK ET TITRES ASSIMILES

Symbole	Titre	Quantité résiduelle à l'achat	Cours Achat / Vente	Quantité résiduelle à la vente	Cours de Référence
SUKCI.S1	SUKUK CI 5.75% 2015-2020		/		10 000
SUKCI.S2	SUKUK CI 5.75% 2016-2023		/		10 000
SUKSN.S2	SUKUK SN 6% 2016-2026		/		9 950
SUKTG.S1	SUKUK TG 6.5% 2016-2026		/		10 000

CALENDRIER DES ASSEMBLEES GENERALES

ANNEE : 2018

Société	Nature	Date	Heure	Lieu
MOVIS CI	Extraordinaire	26/07/2018	11:00:00	Amphithéâtre de l'immeuble CRRAE-UEMOA Sise au Plateau, Immeuble Versus Bank
MOVIS CI	Ordinaire	26/07/2018	09:30:00	Amphithéâtre de l'immeuble CRRAE-UEMOA Sise au Plateau, Immeuble Versus Bank
SMB	Mixte	05/07/2018	09:30:00	Amphithéâtre de la CGECI (La Maison de l'Entreprise) sis à Abidjan-plateau, à l'angle du boulevard de la République et l'Avenue Lamblin
TRACTAFRIC CI	Mixte	29/06/2018	17:00:00	Siège de TRACTAFRIC MOTORS Zone 3, Km 4, boulevard de Marseille, dans le hall HYUNDAI
SODECI	Ordinaire	27/06/2018	15:30:00	Espace Events sis à Abidjan, Cocody 2 Plateaux, Boulevard Latrille (initialement prévue le 20/06/2018 est reportée au 27/06/2018)
UNILEVER CI	Mixte	27/06/2018	09:30:00	Amphithéâtre de l'immeuble CRRAE-UEMOA Sise au Plateau, Immeuble Versus Bank
AIR LIQUIDE CI	Ordinaire	26/06/2018	10:00:00	Salle de Conférence de la CRRAE-UEMOA
BERNABE CI	Ordinaire	25/06/2018	11:00:00	Maison de l'Entreprise (CGECI), Abidjan-Plateau
NESTLE CI	Ordinaire	25/06/2018	10:00:00	LATRILLE EVENTS
SETAO CI	Ordinaire	22/06/2018	10:00:00	Hôtel TIAMA (Salle EBENE) - Abidjan
SAFCA CI	Ordinaire	22/06/2018	10:00:00	Siège de la société, 1, Rue des Carrossiers, Zone 3 C (Face SOCOCE TreichVille)
SITAB	Mixte	21/06/2018	10:30:00	Salle JEWELS de la Maison de l'Entreprise C.G.E.C.I au plateau
SICOR	Ordinaire	21/06/2018	09:30:00	Palm Club Hôtel Abidjan, Cocody, angle Boulevard Latrille - Route du Lycée technique
NEI-CEDA CI	Ordinaire	21/06/2018	10:00:00	Hôtel AZALAI, Boulevard VGE à ABIDJAN
CROWN SIEM CI	Mixte	20/06/2018	09:00:00	Siège de la CGECI, sis à la Maison de l'Entreprise, au Plateau, à l'Angle du Boulevard de la République et de l'Avenue Lamblin
CIE CI	Ordinaire	20/06/2018	10:00:00	Sofitel Abidjan Hôtel Ivoire
TOTAL	Ordinaire	20/06/2018	10:00:00	Salle de conférence de l'hôtel Radisson Blu à Abidjan
TOTAL SENEGAL S.A.	Ordinaire	18/06/2018	15:00:00	Hôtel Terrou-Bi, Corniche Ouest, Boulevard Martin Luther King à Dakar
SGB CI	Mixte	13/06/2018	09:00:00	Amphithéâtre de la CGECI, Plateau Angle du Boulevard de la République et de l'Avenue Lamblin
FILTISAC CI	Ordinaire	08/06/2018	10:00:00	Immeuble CRRAE - UMOA ABIDJAN-Plateau (RCI) - Debut des inscriptions à 9h00
BICI CI	Ordinaire	07/06/2018	11:00:00	CGECI Abidjan
UNIWAX CI	Ordinaire	07/06/2018	10:00:00	Espace Latrille Events, sis à Abidjan, II Plateaux (Carrefour Duncan)
CFAO MOTORS CI	Ordinaire	05/06/2018	10:00:00	Siège social de CFAO MOTORS CI sis à Abidjan, 117, Boulevard de Marseille
SOGB	Ordinaire	05/06/2018	11:00:00	Salle de conférence de l'immeuble CRRAE-UMOA, Abidjan Plateau
NSBC	Ordinaire	30/05/2018	10:00:00	Espace Latrille Event sis à Abidjan-Cocody, Deux Plateaux, Boulevard Latrille, à proximité du Carrefour Duncan
ECOBANK CI	Ordinaire	29/05/2018	10:30:00	Espace Latrille Event sis à Abidjan-Cocody, Deux Plateaux, Boulevard Latrille
ONATEL BF	Mixte	17/05/2018	10:00:00	Royal Beach Hôtel, OUAGADOUGOU - BURKINA FASO
SUCRIVOIRE	Ordinaire	17/05/2018	09:30:00	Auditorium de la CRRAE-UMOA sise à Abidjan-Plateau (Rue Botreau Roussel)
BANK OF AFRICA CI	Mixte	14/05/2018	10:00:00	Locaux du siège social, Angle Avenue Terrasson de Fougères et Rue Gourgas
PALM CI	Ordinaire	09/05/2018	09:30:00	Salle de Conférence de la CRRAE-UEMOA, sise à Abidjan-Plateau
BOLLORE TRANSPORT & LOGISTICS	Ordinaire	09/05/2018	10:00:00	Salle de conférence de l'immeuble CRRAE-UEMOA, sise au Plateau, Avenue Delafosse prolongée, face à l'hôtel PULLMAN à Abidjan

vendredi 3 août 2018

BANK OF AFRICA ML	Mixte	05/05/2018	09:30:00	Grand-Hôtel
SAPH CI	Ordinaire	03/05/2018	09:30:00	Salle de conférence de CRRAE-UMOA (Versus Bank au Plateau)
SOLIBRA	Ordinaire	24/04/2018	10:30:00	Espace CRISTAL 8, rue du chevalier de Clieu, Zone 4 C, Salle PLATINIUM, ABIDJAN
ECOBANK TG	Ordinaire	24/04/2018	10:30:00	Salle de Conférence du Centre Panafricain Ecobank, 2365, Boulevard du Mono, Lomé, Togo
VIVO ENERGY CI	Ordinaire	19/04/2018	09:00:00	Espace Latrille Event
SONATEL	Ordinaire	17/04/2018	10:00:00	l'hôtel King Fahd Palace à Dakar
BANK OF AFRICA BN	Ordinaire	12/04/2018	10:00:00	Salle de conférence du BENIN MARINA Hôtel
CORIS BANK INTERNATIONAL	Ordinaire	12/04/2018	09:00:00	Hôtel SOPATEL Silmandé SA
SIB	Mixte	06/04/2018	09:00:00	Maison de l'Entreprise (CGECI), Abidjan-Plateau
BANK OF AFRICA BF	Ordinaire	06/04/2018	10:00:00	Salle de Conférence de OUAGA 2000
BANK OF AFRICA NG	Ordinaire	05/04/2018	10:00:00	Centre de formation de la BOA-NIGER (sise à BOA-Siège)
SICABLE	Ordinaire	03/04/2018	10:00:00	Hôtel AZALAI, Boulevard VGE à ABIDJAN
SERVAIR ABIDJAN CI	Ordinaire	28/03/2018	10:00:00	la salle JEWELS de la CGECI sise au Plateau
BANK OF AFRICA SN	Ordinaire	16/03/2018	10:00:00	Immeuble Elan II, 2eme Etage, Route de Ngor, Zone 12, Almadies à Dakar

L'actualité de la BRVM sur nos plateformes digitales

Infos BRVM

Pour recevoir les informations boursières par SMS, souscrivez :



Côte d'Ivoire : *430#
Bénin : *430*15#



Côte d'Ivoire : #139#
Burkina Faso : *310#



Côte d'Ivoire : *431#
Niger : *512*9#
Togo : *310#

Site web

www.brvm.org

Application Mobile

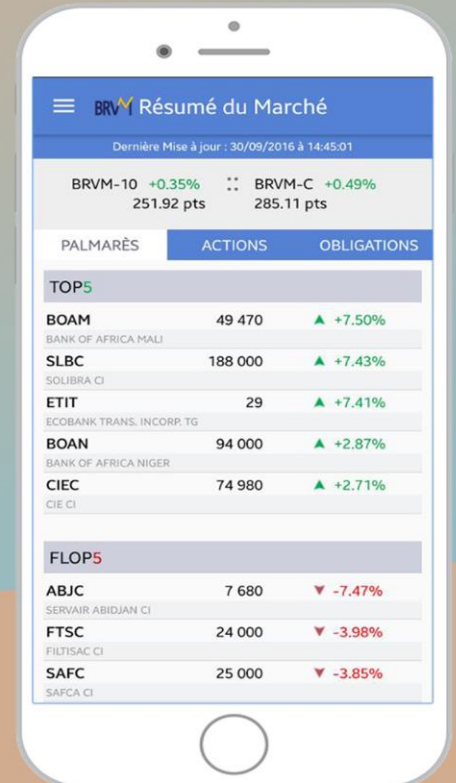

Disponible sur
 Google play

Disponible sur
 App Store



Nous suivre sur :

