

BRVM 10	196,65
Variation Jour	↓ -0,04 %
Variation annuelle	↓ -10,47 %

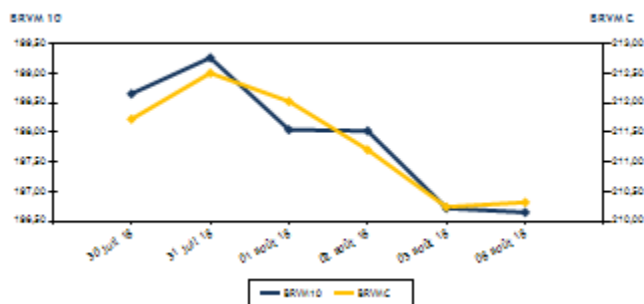

BULLETIN OFFICIEL DE LA COTE
 N° 149 mercredi 8 août 2018 Site : www.brvm.org

BRVM Composite	210,32
Variation Jour	↑ 0,04 %
Variation annuelle	↓ -13,47 %

Evolution des indices

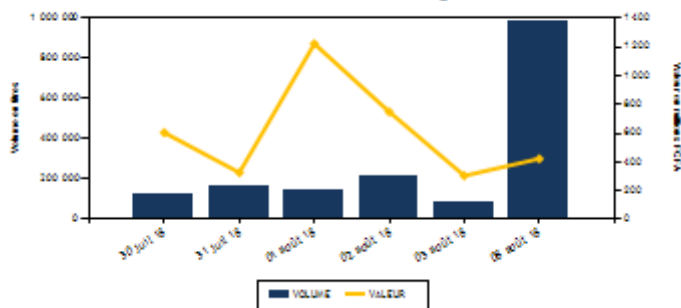

Volumes et valeurs transigés



Actions	Niveau	Evol. Jour
Capitalisation boursière (FCFA)	5 915 257 664 875	0,04 %
Volume échangé	980 088	1 082,05 %
Valeur transigée (FCFA)	408 700 508	44,84 %
Nombre de titres transigés	38	5,56 %
Nombre de titres en hausse	16	23,08 %
Nombre de titres en baisse	15	0,00 %
Nombre de titres inchangés	7	-12,50 %

Obligations	Niveau	Evol. Jour
Capitalisation boursière (FCFA)	3 203 837 111 512	0,00 %
Volume échangé	1 372	-36,75 %
Valeur transigée (FCFA)	13 685 000	-36,90 %
Nombre de titres transigés	10	400,00 %
Nombre de titres en hausse	2	100,00 %
Nombre de titres en baisse	0	-100,00 %
Nombre de titres inchangés	8	

PLUS FORTES HAUSSES

Titres	Cours	Evol. Jour	Evol. annuelle
VIVO ENERGY CI (SHEC)	1 065	6,50 %	18,33 %
UNIWAX CI (UNXC)	3 395	6,26 %	-20,49 %
BANK OF AFRICA CI (BOAC)	4 490	4,78 %	-8,37 %
BOLLORE (SDSC)	3 350	4,69 %	-32,87 %
SERVAIR ABIDJAN CI (ABJC)	1 465	4,64 %	-26,75 %

PLUS FORTES BAISES

Titres	Cours	Evol. Jour	Evol. annuelle
BANK OF AFRICA NG (BOAN)	4 200	-6,56 %	-15,15 %
BANK OF AFRICA BF (BOABF)	4 900	-5,77 %	-31,47 %
FILTISAC CI (FTSC)	3 300	-5,71 %	-32,99 %
BERNABE CI (BNBC)	2 405	-5,69 %	-22,42 %
SAFCA CI (SAFC)	5 500	-4,18 %	-49,54 %

INDICES SECTORIELS

Base = 100 au 14 juin 1999	Nombre de sociétés	Valeur	Evol. Jour	Evol. annuelle	Volume	Valeur	PER moyen
BRVM - INDUSTRIE	12	77,06	0,78 %	-25,18 %	57 551	124 325 935	19,49
BRVM - SERVICES PUBLICS	4	626,61	0,14 %	-11,18 %	6 583	90 821 245	19,13
BRVM - FINANCES	14	77,20	-0,99 %	-11,83 %	905 120	173 380 713	8,03
BRVM - TRANSPORT	2	809,91	4,62 %	-32,66 %	2 282	7 561 890	13,87
BRVM - AGRICULTURE	5	146,30	0,79 %	-20,26 %	1 118	2 177 740	9,35
BRVM - DISTRIBUTION	7	313,15	1,81 %	-8,02 %	7 434	10 432 985	17,72
BRVM - AUTRES SECTEURS	1	401,01	0,00 %	80,55 %	0	0	4,98
BRVM - PETITES CAPITALISATIONS	-	-	-	-	-	-	-

Indicateurs	1er et 2è Comp.	BRVM PC
PER moyen du marché	13,34	
Taux de rendement moyen du marché	6,83	
Taux de rentabilité moyen du marché	7,84	
Nombre de sociétés cotées	45	
Nombre de lignes obligataires	41	
Volume moyen annuel par séance	7 208,00	
Valeur moyenne annuelle par séance	10 942 307,22	

Indicateurs	1er et 2è Comp.	BRVM PC
Ratio moyen de liquidité	63,16	
Ratio moyen de satisfaction	48,29	
Ratio moyen de tendance	76,45	
Ratio moyen de couverture	130,80	
Taux de rotation moyen du marché	0,10	
Prime de risque du marché	1,49	
Nombre de SGI participantes	26	

Définitions

Volume moyen annuel par séance

Valeur moyenne annuelle par séance = Volume annuel échangé / nombre de séances

Ratio moyen de liquidité = Valeur annuelle échangée / nombre de séances
= Moyenne des ratios de liquidité (Titres échangés / Volume des ordres de vente)

Ratio moyen de satisfaction = Moyenne des ratios de satisfaction (Titres échangés / Volume des ordres d'achat)

Taux moyen de rotation = moyenne des taux de rotation des actions cotées (volume transigé/capi flottante)

PER moyen du marché = moyenne des PER des actions cotées ayant un PER positif

Taux de rendement moyen = moyenne des taux de rendement des actions cotées ayant distribué un dividende

Taux de rentabilité moyen = moyenne des taux de rentabilité des actions cotées

Prime de risque du marché = (1 / le PER moyen du marché) - le taux de référence actuel des emprunts d'Etat

Définitions

Volume moyen annuel par séance

Valeur moyenne annuelle par séance

Ratio moyen de liquidité

Ratio moyen de satisfaction

Ratio moyen de tendance

Ratio moyen de couverture

= Volume annuel échangé / nombre de séances

= Valeur annuelle échangée / nombre de séances
= Moyenne des ratios de liquidité (Titres échangés / Volume des ordres de vente)

= Moyenne des ratios de satisfaction (Titres échangés / Volume des ordres d'achat)

= Moyenne des ratios de tendance (Volume des ordres d'achat / Volume des ordres de vente)
= Moyenne des ratios de couverture (Volume des ordres de vente / Volume des ordres d'achat)

Taux moyen de rotation = moyenne des taux de rotation des actions cotées (volume transigé/capi flottante)

PER moyen du marché = moyenne des PER des actions cotées ayant un PER positif

Taux de rendement moyen = moyenne des taux de rendement des actions cotées ayant distribué un dividende

Taux de rentabilité moyen = moyenne des taux de rentabilité des actions cotées

Prime de risque du marché = (1 / le PER moyen du marché) - le taux de référence actuel des emprunts d'Etat



BRVM - BOURSE REGIONALE DES VALEURS MOBILIERES
BRVM - Société Anonyme au capital de 3.062.040.000 CFA - RC : CI - ABJ - 1997 - B - 208435 - CC : 9819725 - E
Siège Social : Abidjan - CÔTE D'IVOIRE, Adresse : 18, Rue Joseph ANOMA (Rue des Banques) - Abidjan
Tél : +225 20 32 66 85 / 86, Fax : +225 20 32 66 84, Mail : brvm@brvm.org, Site Web : www.brvm.org

MARCHE DES ACTIONS

Symbole	Titre	Cours Précédent	Cours du jour			Séance de cotation	Cours Référence	Variation de l'année précédente	Dernier dividende payé		Rdt. Net	PER
			Ouv.	Clôt.	Variation jour				Montant net	Date		

SECTEUR - INDUSTRIE **77,06** **points**  **0,78 %**

CABC	SICABLE CI	1 445	1 440	1 440	-0,35 %	28	40 320	1 440	30,32 %	100,00	31-mai-18	6,94 %	8,70
FTSC	FILTISAC CI	3 500	3 450	3 300	-5,71 %	1 783	6 070 600	3 300	-32,99 %	561,25	9-janv.-18	17,01 %	18,68
NEIC	NEI-CEDA CI	200	200	200	0,00 %	496	99 200	200	440,54 %	9,00	28-juin-01		5,05
NTLC	NESTLE CI	2 200	NC	NC	0,00 %			2 200	15,79 %	31,50	12-août-11		
SEMC	CROWN SIEM CI	13 590	NC	NC	0,00 %			13 590	-2,05 %	676,80	29-sept.-17	4,98 %	57,22
SIVC	AIR LIQUIDE CI	495	495	475	-4,04 %	208	98 960	475	18,75 %	63,00	29-sept.-17	13,26 %	
SLBC	SOLIBRA CI	60 760	62 000	61 900	1,88 %	13	805 000	61 900	-50,48 %	2 322,00	14-juin-18	3,75 %	23,97
SMBC	SMB CI	20 400	NC	NC	0,00 %			20 400	167,72 %	450,00	18-juil.-12		5,30
STBC	SITAB CI	2 000	2 150	2 000	0,00 %	48 642	97 352 950	2 000	-44,44 %	206,20	19-juin-17	10,31 %	
TTRC	TRITURAF CI-Ste en Liquidation	490	SP	SP	0,00 %			490	0,00 %	1 440,00	19-juil.-02		
UNLC	UNILEVER CI	12 800	12 800	12 800	0,00 %	7	89 600	12 800	50,59 %	1 233,00	9-juil.-12		
UNXC	UNIWAX CI	3 195	3 195	3 395	6,26 %	6 374	19 769 305	3 395	-20,49 %	173,70	13-juil.-18	5,12 %	17,55
TOTAL						57 551	124 325 935						19,49

SECTEUR - SERVICES PUBLICS **626,61** **points**  **0,14 %**

CIEC	CIE CI	1 500	1 500	1 550	3,33 %	920	1 452 000	1 550	-26,19 %	31,95	20-juil.-18	2,06 %	43,68
------	--------	-------	-------	-------	--------	-----	-----------	-------	----------	-------	-------------	--------	-------

mercredi 8 août 2018

ONTBF	ONATEL BF	7 900	7 925	7 800	-1,27 %	2 254	17 800 845	7 800	-18,41 %	727,91	6-juin-18	9,33 %	9,38
SDCC	SODE CI	3 895	4 150	3 900	0,13 %	80	314 850	3 900	-34,01 %	270,00	28-sept.-17	6,92 %	12,89
SNTS	SONATEL SN	21 365	21 400	21 405	0,19 %	3 329	71 253 550	21 405	-8,91 %	1 500,00	23-mai-18	7,01 %	10,59
TOTAL						6 583	90 821 245						19,13

SECTEUR - FINANCES **77,20** **points**  **-0,99 %**

BICC	BICI CI	5 990	5 885	5 775	-3,59 %	175	999 295	5 775	-31,98 %	213,56	2-juil.-18	3,70 %	10,36
BOAB	BANK OF AFRICA BN	5 090	5 015	5 090	0,00 %	2 695	13 559 890	5 090	-31,68 %	407,00	15-mai-18	8,00 %	6,92
BOABF	BANK OF AFRICA BF	5 200	5 000	4 900	-5,77 %	1 760	8 694 600	4 900	-31,47 %	358,00	7-mai-18	7,31 %	7,16
BOAC	BANK OF AFRICA CI	4 285	4 300	4 490	4,78 %	1 426	6 184 625	4 490	-8,37 %	295,00	6-juin-18	6,57 %	8,28
BOAM	BANK OF AFRICA ML	3 060	3 060	3 000	-1,96 %	520	1 562 560	3 000	-42,31 %	290,00	31-mai-18	9,67 %	6,16
BOAN	BANK OF AFRICA NG	4 495	4 400	4 200	-6,56 %	2 814	12 174 760	4 200	-15,15 %	379,00	31-mai-18	9,02 %	7,50
BOAS	BANK OF AFRICA SENEGAL	2 450	2 405	2 445	-0,20 %	2 408	5 775 495	2 445	-2,20 %	160,00	2-mai-18	6,54 %	5,80
CBIBF	CORIS BANK INTERNATIONAL	8 290	8 195	8 280	-0,12 %	2 537	20 602 855	8 280	-17,20 %	336,00	5-juil.-18	4,06 %	13,54
ECOC	ECOBANK COTE D'IVOIRE	23 800	23 500	24 000	0,84 %	2 131	50 685 775	24 000	-19,14 %	1 844,00	22-juin-18	7,68 %	9,95
ETIT	ECOBANK TRANS. INCORP. TG	21	21	21	0,00 %	883 911	18 881 158	21	23,53 %	1,21	28-avr.-17	5,75 %	2,99
NSBC	NSIA BANQUE COTE D'IVOIRE	8 000	8 000	8 000	0,00 %	2 775	22 095 775	8 000	-17,18 %	466,10	25-juin-18	5,83 %	9,49
SAFC	SAFCA CI	5 740	5 500	5 500	-4,18 %	17	93 500	5 500	-49,54 %	576,00	29-juil.-11		
SGBC	SGB CI	11 785	11 590	11 400	-3,27 %	695	7 974 940	11 400	-1,30 %	585,00	17-juil.-18	5,13 %	8,95

mercredi 8 août 2018

SIBC	SOCIETE IVOIRIENNE DE BANQUE	3 300	3 215	3 290	-0,30 %	1 256	4 095 485	3 290	-3,24 %	189,00	8-juin-18	5,74 %	7,30
TOTAL						905 120	173 380 713			8,03			

SECTEUR - TRANSPORT **809,91** points  **4,62 %**

SDSC	BOLLORE	3 200	3 100	3 350	4,69 %	2 282	7 561 890	3 350	-32,87 %	182,00	30-mai-18	5,43 %	13,87
SVOC	MOVIS CI	2 840	NC	NC	0,00 %			2 840	-11,39 %	270,00	5-juil.-99		
TOTAL						2 282	7 561 890			13,87			

MARCHE DES ACTIONS

Symbole	Titre	Cours Précédent	Cours du jour		Variation jour	Séance de cotation		Cours Référence	Variation de l'année précédente	Dernier dividende payé		Rdt. Net	PER
			Ouv.	Clôt.		Volume	Valeur			Montant net	Date		

SECTEUR - AGRICULTURE **146,30** points  **0,79 %**

PALC	PALM CI	3 200	3 200	3 295	2,97 %	107	347 550	3 295	-40,09 %	120,30	29-sept.-17	3,65 %	5,85
SCRC	SUCRIVOIRE	1 150	1 150	1 180	2,61 %	692	796 440	1 180	3,51 %	137,25	29-sept.-17	11,63 %	7,35
SICC	SICOR CI	3 500	3 500	3 500	0,00 %	8	28 000	3 500	-11,39 %	1 919,00	25-sept.-00		20,88
SOGC	SOGB CI	3 200	3 200	3 250	1,56 %	251	825 900	3 250	-22,62 %	432,00	23-juil.-18	13,29 %	6,73
SPHC	SAPH CI	3 050	3 000	2 995	-1,80 %	60	179 850	2 995	-3,23 %	116,20	13-juin-14		5,95
TOTAL						1 118	2 177 740						9,35

SECTEUR - DISTRIBUTION **313,15** points  **1,81 %**

ABJC	SERVAIR ABIDJAN CI	1 400	1 385	1 465	4,64 %	456	643 160	1 465	-26,75 %	98,97	20-juin-18	6,76 %	16,10
BNBC	BERNABE CI	2 550	2 560	2 405	-5,69 %	317	794 545	2 405	-22,42 %	63,00	25-juil.-18	2,62 %	7,51
CFAC	CFAO MOTORS CI	680	680	690	1,47 %	575	392 875	690	74,68 %	9,90	27-juil.-18	1,43 %	30,77
PRSC	TRACTAFRIC MOTORS CI	140 000	NC	NC	0,00 %			140 000	-51,49 %	13 500,00	25-sept.-17	9,64 %	32,81
SHEC	VIVO ENERGY CI	1 000	1 020	1 065	6,50 %	1 173	1 239 110	1 065	18,33 %	42,86	23-juil.-18	4,02 %	13,41
TTLC	TOTAL CI	1 935	1 925	1 940	0,26 %	519	991 140	1 940	-30,22 %	97,00	30-juin-17	5,00 %	11,72
TTLS	TOTAL SN	1 450	1 450	1 495	3,10 %	4 394	6 372 155	1 495	-21,32 %	56,25	27-juil.-18	3,76 %	11,72
TOTAL						7 434	10 427 985						17 77

AUTRES SECTEURS

401,01 points → 0,00 %

STAC	SETAO CI	325	NC	NC	0,00 %	325	80,56 %	4,98
TOTAL						0	0	4,98
TOTAL - Marché des actions						980 088	408 700 508	

MARCHE DES DROITS

Symbole	Titre	Cours Précédent	Cours du jour		Variation jour	Séance de cotation		Cours Référence	Variation depuis l'origine	Parité	Periode de négociation	
			Ouv.	Clôt.		Volume	Valeur				Début	fin

TOTAL												
--------------	--	--	--	--	--	--	--	--	--	--	--	--

TOTAL - Marché des droits												
----------------------------------	--	--	--	--	--	--	--	--	--	--	--	--

TROISIEME COMPARTIMENT - BRVM PETITES CAPITALISATIONS

Symbole	Titre	Cours Précédent	Cours du jour		Variation jour	Séance de cotation		Cours Référence	Variation depuis l'origine
			Ouv.	Clôt.		Volume	Valeur		

TOTAL									
--------------	--	--	--	--	--	--	--	--	--

TOTAL - 3ème Compartiment - BRVM PC									
--	--	--	--	--	--	--	--	--	--

Légende:
 (d) Ex-dividende
 Cours du jour: Ouv.: Ouverture Clôt.: Clôture Moy.: Moyen
 Mentions : NC: Non Coté Ex-c: Ex-coupon Ex-d: Ex-droit SP: Suspendu Val-T: Valeur Théorique
 PER = Cours / BNPA selon les données disponibles Rdt. Net: Rendement net (DNPA / Cours)
 Comp.: 1 - Premier Compartiment 2 - Second Compartiment 3 - Compartiment de croissance
 Ratio de liquidité = Titres échangés / Volume des ordres de vente
 : Progression de l'indice sectoriel : Stabilité de l'indice sectoriel : Recul de l'indice sectorie

MARCHE DES OBLIGATIONS

Symbole	Titre	Valeur nominale	Cours Précédent	Cours du jour	Cours Référence	Séance de cotation	Valeur	Coupon couru	Période	Coupon d'intérêt Montant net	Eché.	Type Amort
OBLIGATIONS D'ETAT												
EOM.O1	ETAT DU MALI 6.20% 2016-2023	8 333	8 333	NC	8 333			108,99	A	516,65	23-mai-19	ACD
EOM.O2	Etat du Mali 6.50% 2017-2024	10 000	10 000	NC	10 000			195,89	A	650,00	20-avr.-19	AC
EOS.O4	ETAT SENEGAL 6.70% 2012-2019	4 000	4 000	NC	4 000			174,02	A	268,00	14-déc.-18	ACD
EOS.O5	ETAT SENEGAL 6.50% 2013-2023	10 000	10 000	10 000	10 000	5	50 000	17,66	S	325,00	29-janv.-19	ACD
EOS.O6	ETAT SENEGAL 6.50% 2014-2021	7 000	7 000	7 000	7 000	1	7 000	90,26	S	227,50	27-nov.-18	ACD
EOS.O7	ETAT SENEGAL 6.30% 2015-2025	10 000	10 000	NC	10 000			129,45	S	317,59	25-nov.-18	ACD
TPBF.O3	TPBF 6,50% 2013-2020	10 000	10 000	NC	10 000			125,41	S	325,00	29-nov.-18	ACD
TPBF.O4	TPBF 6.50% 2017-2027	10 000	9 950	NC	9 950			14,25	S	327,67	31-janv.-19	ACD
TPBF.O5	TPBF 6,50% 2017-2024	10 000	10 000	NC	10 000			71,04	S	325,00	29-déc.-18	ACD
TPBJ.O1	TPBJ 6.50% 2017-2027	10 000	9 995	10 000	10 000	1	10 000	219,04	A	650,00	7-avr.-19	ACD
TPCI.O15	TPCI 6.30% 2013-2018	10 000	10 000	NC	10 000			113,61	S	315,00	3-déc.-18	ACD
TPCI.O16	TPCI 6.55% 2014-2022	10 000	10 000	NC	10 000			143,56	A	655,00	20-mai-19	ACD
TPCI.O17	TPCI 3% 2014-2024	10 000	10 000	NC	10 000			40,98	S	150,00	19-déc.-18	ACD
TPCI.O18	TPCI 5.85% 2014-2021	10 000	10 000	NC	10 000			79,92	S	292,50	19-déc.-18	ACD
TPCI.O19	TPCI 5.99% 2015-2025	10 000	10 000	NC	10 000			141,13	A	599,00	14-mai-19	ACD
TPCI.O20	TPCI 5.85% 2015-2022	10 000	10 000	NC	10 000			199,80	S	292,50	5-oct.-18	ACD
TPCI.O21	TPCI 6% 2016-2028	10 000	10 000	NC	10 000			200,55	A	600,00	8-avr.-19	ACD
TPCI.O22	TPCI 5.90% 2016-2026	10 000	10 000	10 000	10 000	239	2 390 000	87,29	A	590,00	15-juin-19	ACD
TPCI.O23	TPCI 5.90% 2016-2026	10 000	10 000	NC	10 000			426,74	A	590,00	17-nov.-18	ACD
TPCI.O24	TPCI 6.25% 2017-2029	10 000	10 000	NC	10 000			221,99	S	312,50	30-sept.-18	ACD
TPCI.O25	TPCI 5,95% 2017-2024 A	10 000	9 800	NC	9 800			172,32	S	297,50	24-oct.-18	ACD
TPCI.O26	TPCI 5,95% 2017-2024 B	10 000	10 000	NC	10 000			145,52	S	297,50	10-nov.-18	ACD
TPTG.O1	TPTG 6,90% 2018-2023	10 000	10 000	10 000	10 000	1 105	11 050 000	24,38	S	345,00	26-janv.-19	AC
TOTAL						1 351	13 507 000					
OBLIGATIONS REGIONALES												
BIDC.O3	BIDC-EBID 6.50% 2014-2021	10 000	10 000	10 000	10 000	2	20 000	234,92	S	325,00	28-sept.-18	ACD
BIDC.O4	BIDC-EBID 6.10%2017-2027	10 000	10 000	10 000	10 000	6	60 000	88,58	A	610,00	16-juin-19	ACD
BOAD.O11	BOAD 5.95% 2012-2019	10 000	10 000	NC	10 000			252,67	A	595,00	6-mars-19	ACD
BOAD.O12	BOAD 5.95% 2014-2021	10 000	10 000	NC	10 000			366,78	A	595,00	26-déc.-18	ACD
CRRH.O1	CRRH-UEMOA 6.10% 2012-2022	10 000	10 000	NC	10 000			296,57	S	305,00	13-août-18	AC
CRRH.O2	CRRH-UEMOA 6.10% 2012-2024	10 000	10 000	10 000	10 000	4	40 000	36,47	S	305,00	17-janv.-19	AC
CRRH.O3	CRRH-UEMOA 6% 2013-2023	10 000	10 000	NC	10 000			170,49	S	300,00	26-oct.-18	AC
CRRH.O4	CRRH-UEMOA 6% 2014-2024	10 000	9 950	NC	9 950			63,93	S	300,00	30-déc.-18	AC
CRRH.O5	CRRH-UEMOA 5.85% 2015-2025	10 000	10 000	NC	10 000			56,10	S	294,90	4-janv.-19	AC
CRRH.O6	CRRH-UEMOA 5.85% 2016-2026	10 000	10 000	NC	10 000			57,23	S	292,50	3-janv.-19	ACD
CRRH.O7	CRRH-UEMOA 5.95% 2017-2029	9 583	9 583	NC	9 583			128,61	S	285,10	17-nov.-18	AC
SHAF.O3	SHELTER AFRIQUE 6.6% 2014-2021	6 000	5 994	6 000	6 000	8	48 000	174,67	S	196,37	28-août-18	ACD
TOTAL						20	168 000					

OBLIGATIONS PRIVEES

ORGT.O1	ORAGROUP 6.75% 2013-2019	10 000	10 000	10 000	10 000	1	10 000	119,88	S	337,50	4-déc.-18	ACD
SIFC.O1	SIFCA 6.90% 2013-2021 (*)	10 000	10 000	NC	10 000			676,20	A	676,20	8-août-18	ACD
TOTAL						1	10 000					

SUKUK ET TITRES ASSIMILES

SUKCI.S1	SUKUK CI 5.75% 2015-2020	10 000	10 000	NC	10 000			65,49	S	292,29	28-déc.-18	AC
SUKCI.S2	SUKUK CI 5.75% 2016-2023	10 000	10 000	NC	10 000			245,97	S	293,89	7-sept.-18	ACD
SUKSN.S2	SUKUK SN 6% 2016-2026	10 000	9 950	NC	9 950			21,67	S	306,67	26-janv.-19	ACD
SUKTG.S1	SUKUK TG 6.5% 2016-2026	10 000	10 000	NC	10 000				S		17-août-18	ACD
TOTAL						0	0					

TOTAL - Marché des obligations

1 372 13 685 000

Légende :
 (*) Ex-Coupon couru
 Cours du jour: Ouv.: Ouverture Clôt.: Clôture Moy.: Moyen
 Type Amort: Type d'Amortissement IF: In Fine AC: Amortissement Constant AD: Amortissement Dégressif ACD: Amortissement Constant Différé
 Période: Périodicité de paiement des coupons A: Annuelle S: Semestrielle T: Trimestrielle
 Eché.: Échéance de paiement des intérêts
 Mentions: NC: Non Coté Ex-c: Ex-coupon ou Ex-droit SP: Suspendu

INFORMATIONS

OPERATIONS EN COURS

Emetteur	Opération
ONATEL BF	Fractionnement des actions à raison de deux (02) actions nouvelles pour une (1) action ancienne le 29/08/2018

AVIS

Entité	N°	Nature	Objet
--------	----	--------	-------

COMMUNIQUES

Emetteur	N°	Nature	Objet
SONATEL	20180803-1	Rapport d'activités du 1er semestre	Résultats financiers 1er semestre -SONATEL
CORIS BANK INTERNATIONAL	20180808	Notation Financière	Rating assigned to CORIS HOLDING SA

QUANTITES RESIDUELLES
MARCHE DES ACTIONS

Symbole	Titre	Quantité résiduelle à l'achat	Cours Achat / Vente			Quantité résiduelle à la vente	Cours de Référence
ABJC	SERVAIR ABIDJAN CI	59	1,400	/	1,465	1 053	1 465
BICC	BICI CI			/	5,775	11	5 775
BNBC	BERNABE CI	720	2,405	/	2,560	1 945	2 405
BOAB	BANK OF AFRICA BN	2 259	5,000	/	5,090	149	5 090
BOABF	BANK OF AFRICA BF	1 126	4,900	/	5,200	1 036	4 900
BOAC	BANK OF AFRICA CI	100	4,250	/	4,490	790	4 490
BOAM	BANK OF AFRICA ML	12	3,000	/	3,060	187	3 000
BOAN	BANK OF AFRICA NG			/	4,200	5 299	4 200
BOAS	BANK OF AFRICA SENEGAL	200	2,360	/	2,445	68	2 445
CABC	SICABLE CI	68	1,350	/	1,440	50	1 440
CBIBF	CORIS BANK INTERNATIONAL	70	7,720	/	8,280	106	8 280
CFAC	CFAO MOTORS CI	500	685	/	695	922	690
CIEC	CIE CI	312	1,500	/	1,585	50	1 550
ECOC	ECOBANK COTE D'IVOIRE	38	23,800	/	24,000	443	24 000
ETIT	ECOBANK TRANS. INCORP. TG	750 073	20	/	21	92 988	21
FTSC	FILTISAC CI	9	3,300	/	3,500	18	3 300
NEIC	NEI-CEDA CI	100	195	/	200	3 718	200
NSBC	NSIA BANQUE COTE D'IVOIRE	1	7,900	/	8,000	659	8 000
NTLC	NESTLE CI	10	2,035	/	2,195	50	2 200
ONTBF	ONATEL BF	127	7,800	/	7,900	10	7 800
PALC	PALM CI	40	3,250	/	3,295	40	3 295
PRSC	TRACTAFRIC MOTORS CI	2	137,015	/	140,000	15	140 000
SAFC	SAFCA CI			/	5,630	214	5 500
SCRC	SUCRIVOIRE	1 055	1,150	/	1,180	616	1 180
SDCC	SOE CI	35	3,895	/	3,900	70	3 900
SDSC	BOLLORE	1 765	3,195	/	3,350	5 252	3 350
SEMC	CROWN SIEM CI			/	13,590	30	13 590
SGBC	SGB CI	10	11,400	/	11,580	290	11 400
SHEC	VIVO ENERGY CI	1 157	1,020	/	1,065	180	1 065
SIBC	SOCIETE IVOIRIENNE DE BANQUE	493	3,215	/	3,290	117	3 290
SICC	SICOR CI	2	3,500	/			3 500
SIVC	AIR LIQUIDE CI	300	480	/	490	1 200	475
SLBC	SOLIBRA CI	20	60,005	/	62,000	273	61 900
SMBC	SMB CI			/	19,900	200	20 400
SNTS	SONATEL SN	440	21,405	/	21,500	1 513	21 405
SOGC	SOGB CI	10	3,250	/	3,300	369	3 250
SPHC	SAPH CI	200	2,825	/	2,995	1 100	2 995
STAC	SETAO CI			/	Marché	198	325
STBC	SITAB CI	48	2,025	/			2 000
SVOC	MOVIS CI			/	2,795	10	2 840
TTLC	TOTAL CI	110	1,800	/	1,940	871	1 940
TTLS	TOTAL SN	41	1,450	/	1,495	967	1 495

mercredi 8 août 2018

TTRC	TRITURAF CI-Ste en Liquidation			/			490
UNLC	UNILEVER CI	5	12,800	/	13,000	55	12 800
UNXC	UNIWAX CI	5	3,195	/	3,395	137	3 395

QUANTITES RESIDUELLES

MARCHE DES DROITS

Symbole	Titre	Quantité résiduelle à l'achat	Cours Achat / Vente	Quantité résiduelle à la vente	Cours de Référence
---------	-------	-------------------------------	---------------------	--------------------------------	--------------------

TROISIEME COMPARTIMENT - BRVM PETITES CAPITALISATIONS

Symbole	Titre	Quantité résiduelle à l'achat	Cours Achat / Vente	Quantité résiduelle à la vente	Cours de Référence
---------	-------	-------------------------------	---------------------	--------------------------------	--------------------

QUANTITES RESIDUELLES
MARCHE DES OBLIGATIONS

Symbole	Titre	Quantité résiduelle à l'achat	Cours Achat / Vente		Quantité résiduelle à la vente	Cours de Référence
ORGT.O1	ORAGROUP 6.75% 2013-2019		/			10 000
SIFC.O1	SIFCA 6.90% 2013-2021		/			10 000
EOM.O1	ETAT DU MALI 6.20% 2016-2023		/			8 333
EOM.O2	Etat du Mali 6.50% 2017-2024		/			10 000
EOS.O4	ETAT SENEGAL 6.70% 2012-2019		/			4 000
EOS.O5	ETAT SENEGAL 6.50% 2013-2023		/			10 000
EOS.O6	ETAT SENEGAL 6.50% 2014-2021		/			7 000
EOS.O7	ETAT SENEGAL 6.30% 2015-2025		/			10 000
TPCI.O23	TPCI 5.90% 2016-2026		/			10 000
TPCI.O24	TPCI 6.25% 2017-2029		/			10 000
TPCI.O25	TPCI 5,95% 2017-2024 A		/	9,800	42 365	9 800
TPCI.O26	TPCI 5,95% 2017-2024 B		/			10 000
TPTG.O1	TPTG 6,90% 2018-2023		/	10,000	612	10 000
TPCI.O17	TPCI 3% 2014-2024		/			10 000
TPCI.O18	TPCI 5.85% 2014-2021		/			10 000
TPCI.O19	TPCI 5.99% 2015-2025		/	9,800	26 540	10 000
TPCI.O20	TPCI 5.85% 2015-2022		/			10 000
TPCI.O21	TPCI 6% 2016-2028		/			10 000
TPCI.O22	TPCI 5.90% 2016-2026		/	9,800	53 990	10 000
TPBF.O3	TPBF 6,50% 2013-2020		/			10 000
TPBF.O4	TPBF 6.50% 2017-2027	150	10,000	/		9 950
TPBF.O5	TPBF 6,50% 2017-2024		/	10,000	150	10 000
TPBJ.O1	TPBJ 6.50% 2017-2027		/	10,000	150	10 000
TPCI.O15	TPCI 6.30% 2013-2018		/			10 000
TPCI.O16	TPCI 6.55% 2014-2022		/			10 000
BIDC.O3	BIDC-EBID 6.50% 2014-2021		/			10 000
BIDC.O4	BIDC-EBID 6.10%2017-2027		/			10 000
BOAD.O11	BOAD 5.95% 2012-2019	1 500	9,700	/		10 000
BOAD.O12	BOAD 5.95% 2014-2021		/			10 000
CRRH.O1	CRRH-UEMOA 6.10% 2012-2022		/			10 000
CRRH.O2	CRRH-UEMOA 6.10% 2012-2024		/			10 000
CRRH.O3	CRRH-UEMOA 6% 2013-2023		/			10 000
CRRH.O4	CRRH-UEMOA 6% 2014-2024		/			9 950
CRRH.O5	CRRH-UEMOA 5.85% 2015-2025		/			10 000
CRRH.O6	CRRH-UEMOA 5.85% 2016-2026		/			10 000
CRRH.O7	CRRH-UEMOA 5.95% 2017-2029		/			9 583
SHAF.O3	SHELTER AFRIQUE 6.6% 2014-2021		/	6,000	112	6 000

SUKUK ET TITRES ASSIMILES

Symbole	Titre	Quantité résiduelle à l'achat	Cours Achat / Vente	Quantité résiduelle à la vente	Cours de Référence
SUKCI.S1	SUKUK CI 5.75% 2015-2020		/		10 000
SUKCI.S2	SUKUK CI 5.75% 2016-2023		/		10 000
SUKSN.S2	SUKUK SN 6% 2016-2026		/		9 950
SUKTG.S1	SUKUK TG 6.5% 2016-2026		/		10 000

CALENDRIER DES ASSEMBLEES GENERALES

ANNEE : 2018

Société	Nature	Date	Heure	Lieu
MOVIS CI	Extraordinaire	26/07/2018	11:00:00	Amphithéâtre de l'immeuble CRRAE-UEMOA Sise au Plateau, Immeuble Versus Bank
MOVIS CI	Ordinaire	26/07/2018	09:30:00	Amphithéâtre de l'immeuble CRRAE-UEMOA Sise au Plateau, Immeuble Versus Bank
SMB	Mixte	05/07/2018	09:30:00	Amphithéâtre de la CGECI (La Maison de l'Entreprise) sis à Abidjan-plateau, à l'angle du boulevard de la République et l'Avenue Lamblin
TRACTAFRIC CI	Mixte	29/06/2018	17:00:00	Siège de TRACTAFRIC MOTORS Zone 3, Km 4, boulevard de Marseille, dans le hall HYUNDAI
SODECI	Ordinaire	27/06/2018	15:30:00	Espace Events sis à Abidjan, Cocody 2 Plateaux, Boulevard Latrille (initialement prévue le 20/06/2018 est reportée au 27/06/2018)
UNILEVER CI	Mixte	27/06/2018	09:30:00	Amphithéâtre de l'immeuble CRRAE-UEMOA Sise au Plateau, Immeuble Versus Bank
AIR LIQUIDE CI	Ordinaire	26/06/2018	10:00:00	Salle de Conférence de la CRRAE-UEMOA
BERNABE CI	Ordinaire	25/06/2018	11:00:00	Maison de l'Entreprise (CGECI), Abidjan-Plateau
NESTLE CI	Ordinaire	25/06/2018	10:00:00	LATRILLE EVENTS
SETAO CI	Ordinaire	22/06/2018	10:00:00	Hôtel TIAMA (Salle EBENE) - Abidjan
SAFCA CI	Ordinaire	22/06/2018	10:00:00	Siège de la société, 1, Rue des Carrossiers, Zone 3 C (Face SOCOCE TreichVille)
SITAB	Mixte	21/06/2018	10:30:00	Salle JEWELS de la Maison de l'Entreprise C.G.E.C.I au plateau
SICOR	Ordinaire	21/06/2018	09:30:00	Palm Club Hôtel Abidjan, Cocody, angle Boulevard Latrille - Route du Lycée technique
NEI-CEDA CI	Ordinaire	21/06/2018	10:00:00	Hôtel AZALAI, Boulevard VGE à ABIDJAN
CROWN SIEM CI	Mixte	20/06/2018	09:00:00	Siège de la CGECI, sis à la Maison de l'Entreprise, au Plateau, à l'Angle du Boulevard de la République et de l'Avenue Lamblin
CIE CI	Ordinaire	20/06/2018	10:00:00	Sofitel Abidjan Hôtel Ivoire
TOTAL	Ordinaire	20/06/2018	10:00:00	Salle de conférence de l'hôtel Radisson Blu à Abidjan
TOTAL SENEGAL S.A.	Ordinaire	18/06/2018	15:00:00	Hôtel Terrou-Bi, Corniche Ouest, Boulevard Martin Luther King à Dakar
SGB CI	Mixte	13/06/2018	09:00:00	Amphithéâtre de la CGECI, Plateau Angle du Boulevard de la République et de l'Avenue Lamblin
FILTISAC CI	Ordinaire	08/06/2018	10:00:00	Immeuble CRRAE - UMOA ABIDJAN-Plateau (RCI) - Debut des inscriptions à 9h00
BICI CI	Ordinaire	07/06/2018	11:00:00	CGECI Abidjan
UNIWAX CI	Ordinaire	07/06/2018	10:00:00	Espace Latrille Events, sis à Abidjan, II Plateaux (Carrefour Duncan)
CFAO MOTORS CI	Ordinaire	05/06/2018	10:00:00	Siège social de CFAO MOTORS CI sis à Abidjan, 117, Boulevard de Marseille
SOGB	Ordinaire	05/06/2018	11:00:00	Salle de conférence de l'immeuble CRRAE-UMOA, Abidjan Plateau
NSBC	Ordinaire	30/05/2018	10:00:00	Espace Latrille Event sis à Abidjan-Cocody, Deux Plateaux, Boulevard Latrille, à proximité du Carrefour Duncan
ECOBANK CI	Ordinaire	29/05/2018	10:30:00	Espace Latrille Event sis à Abidjan-Cocody, Deux Plateaux, Boulevard Latrille
ONATEL BF	Mixte	17/05/2018	10:00:00	Royal Beach Hôtel, OUAGADOUGOU - BURKINA FASO
SUCRIVOIRE	Ordinaire	17/05/2018	09:30:00	Auditorium de la CRRAE-UMOA sise à Abidjan-Plateau (Rue Botreau Roussel)
BANK OF AFRICA CI	Mixte	14/05/2018	10:00:00	Locaux du siège social, Angle Avenue Terrasson de Fougères et Rue Gourgas
PALM CI	Ordinaire	09/05/2018	09:30:00	Salle de Conférence de la CRRAE-UEMOA, sise à Abidjan-Plateau
BOLLORE TRANSPORT & LOGISTICS	Ordinaire	09/05/2018	10:00:00	Salle de conférence de l'immeuble CRRAE-UEMOA, sise au Plateau, Avenue Delafosse prolongée, face à l'hôtel PULLMAN à Abidjan

mercredi 8 août 2018

BANK OF AFRICA ML	Mixte	05/05/2018	09:30:00	Grand-Hôtel
SAPH CI	Ordinaire	03/05/2018	09:30:00	Salle de conférence de CRRAE-UMOA (Versus Bank au Plateau)
SOLIBRA	Ordinaire	24/04/2018	10:30:00	Espace CRISTAL 8, rue du chevalier de Clieu, Zone 4 C, Salle PLATINIUM, ABIDJAN
ECOBANK TG	Ordinaire	24/04/2018	10:30:00	Salle de Conférence du Centre Panafricain Ecobank, 2365, Boulevard du Mono, Lomé, Togo
VIVO ENERGY CI	Ordinaire	19/04/2018	09:00:00	Espace Latrille Event
SONATEL	Ordinaire	17/04/2018	10:00:00	l'hôtel King Fahd Palace à Dakar
BANK OF AFRICA BN	Ordinaire	12/04/2018	10:00:00	Salle de conférence du BENIN MARINA Hôtel
CORIS BANK INTERNATIONAL	Ordinaire	12/04/2018	09:00:00	Hôtel SOPATEL Silmandé SA
SIB	Mixte	06/04/2018	09:00:00	Maison de l'Entreprise (CGECI), Abidjan-Plateau
BANK OF AFRICA BF	Ordinaire	06/04/2018	10:00:00	Salle de Conférence de OUAGA 2000
BANK OF AFRICA NG	Ordinaire	05/04/2018	10:00:00	Centre de formation de la BOA-NIGER (sise à BOA-Siège)
SICABLE	Ordinaire	03/04/2018	10:00:00	Hôtel AZALAI, Boulevard VGE à ABIDJAN
SERVAIR ABIDJAN CI	Ordinaire	28/03/2018	10:00:00	la salle JEWELS de la CGECI sise au Plateau
BANK OF AFRICA SN	Ordinaire	16/03/2018	10:00:00	Immeuble Elan II, 2eme Etage, Route de Ngor, Zone 12, Almadies à Dakar

L'actualité de la BRVM sur nos plateformes digitales

Infos BRVM

Pour recevoir les informations boursières par SMS, souscrivez :



Côte d'Ivoire : *430#
Bénin : *430*15#



Côte d'Ivoire : #139#
Burkina Faso : *310#



Côte d'Ivoire : *431#
Niger : *512*9#
Togo : *310#

Site web

www.brvm.org

Application Mobile

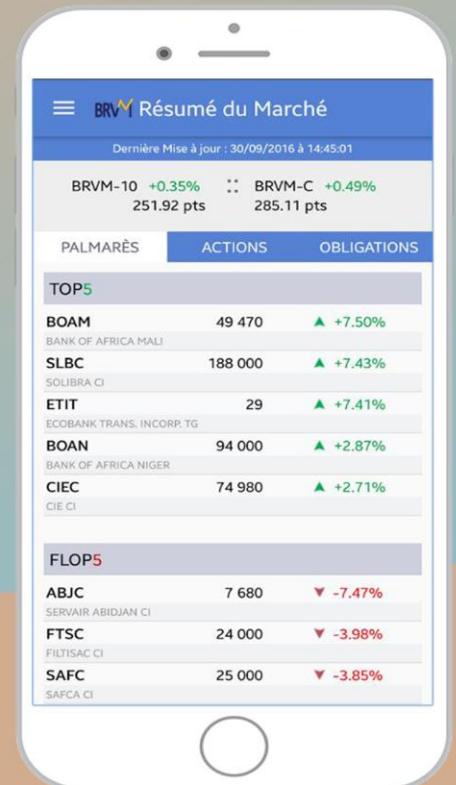

Disponible sur
 Google play

Disponible sur
 App Store



Nous suivre sur :

