

BRVM 10	196,02
Variation Jour	↓ -0,32 %
Variation annuelle	↓ -10,76 %



BULLETIN OFFICIEL DE LA COTE

N° 150

jeudi 9 août 2018

Site : www.brvm.org

BRVM Composite	208,62
Variation Jour	↓ -0,81 %
Variation annuelle	↓ -14,17 %

Evolution des indices

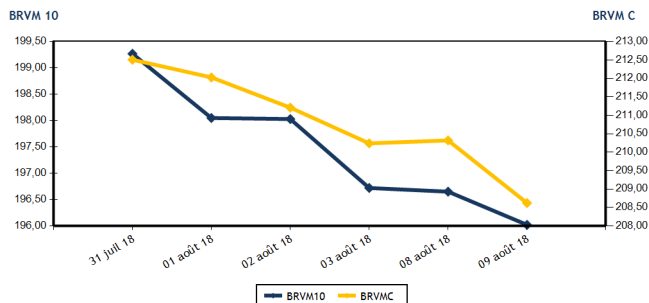

Volumes et valeurs transigés

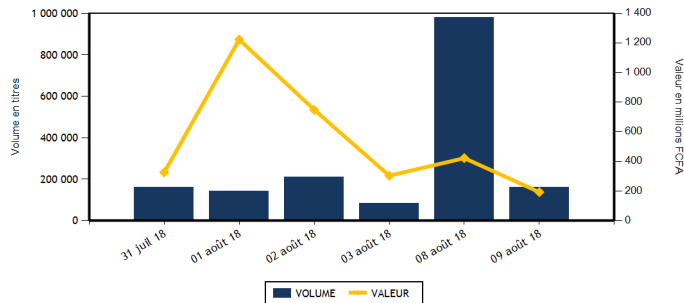

Actions	Niveau	Evol. Jour
Capitalisation boursière (FCFA)	5 867 539 960 220	-0,81 %
Volume échangé	159 356	-83,74 %
Valeur transigée (FCFA)	189 728 450	-53,58 %
Nombre de titres transigés	40	5,26 %
Nombre de titres en hausse	4	-75,00 %
Nombre de titres en baisse	30	100,00 %
Nombre de titres inchangés	6	-14,29 %

PLUS FORTES HAUSSES

Titres	Cours	Evol. Jour	Evol. annuelle
BERNABE CI (BNBC)	2 560	6,44 %	-17,42 %
SITAB CI (STBC)	2 100	5,00 %	-41,67 %
ECOBANK TRANS. INCORP. TG (ETIT)	22	4,76 %	29,41 %
BICI CI (BICC)	5 895	2,08 %	-30,57 %

Obligations	Niveau	Evol. Jour
Capitalisation boursière (FCFA)	3 195 115 550 262	-0,27 %
Volume échangé	350	-74,49 %
Valeur transigée (FCFA)	3 059 346	-77,64 %
Nombre de titres transigés	5	-50,00 %
Nombre de titres en hausse	1	-50,00 %
Nombre de titres en baisse	1	-
Nombre de titres inchangés	3	-62,50 %

PLUS FORTES BAISES

Titres	Cours	Evol. Jour	Evol. annuelle
NEI-CEDA CI (NEIC)	185	-7,50 %	400,00 %
NSIA BANQUE COTE D'IVOIRE (NSBC)	7 400	-7,50 %	-23,40 %
UNIWAX CI (UNXC)	3 145	-7,36 %	-26,35 %
TOTAL CI (TTLC)	1 800	-7,22 %	-35,25 %
BANK OF AFRICA CI (BOAC)	4 200	-6,46 %	-14,29 %

INDICES SECTORIELS

Base = 100 au 14 juin 1999	Nombre de sociétés	Valeur	Evol. Jour	Evol. annuelle	Volume	Valeur	PER moyen
BRVM - INDUSTRIE	12	75,90	-1,51 %	-26,31 %	9 796	9 307 495	19,18
BRVM - SERVICES PUBLICS	4	625,41	-0,19 %	-11,35 %	3 539	25 234 900	18,78
BRVM - FINANCES	14	76,61	-0,76 %	-12,51 %	132 150	131 564 165	7,87
BRVM - TRANSPORT	2	796,78	-1,62 %	-33,75 %	1 797	5 571 190	13,65
BRVM - AGRICULTURE	5	144,82	-1,01 %	-21,07 %	2 844	7 182 900	9,28
BRVM - DISTRIBUTION	7	301,65	-3,67 %	-11,40 %	9 180	10 851 800	17,41
BRVM - AUTRES SECTEURS	1	394,84	-1,54 %	77,78 %	50	16 000	4,90
BRVM - PETITES CAPITALISATIONS	-	-	-	-	-	-	-

Indicateurs	1er et 2è Comp.	BRVM PC
PER moyen du marché	13,12	
Taux de rendement moyen du marché	6,92	
Taux de rentabilité moyen du marché	5,91	
Nombre de sociétés cotées	45	
Nombre de lignes obligataires	41	
Volume moyen annuel par séance	7 171,00	
Valeur moyenne annuelle par séance	10 883 375,92	

Indicateurs	1er et 2è Comp.	BRVM PC
Ratio moyen de liquidité	24,76	
Ratio moyen de satisfaction	14,85	
Ratio moyen de tendance	59,97	
Ratio moyen de couverture	166,76	
Taux de rotation moyen du marché	0,02	
Prime de risque du marché	1,62	
Nombre de SGI participantes	26	

Définitions

Volume moyen annuel par séance = Valeur annuelle échangée / nombre de séances
 Valeur moyenne annuelle par séance = Valeur annuelle échangée / nombre de séances
 Ratio moyen de liquidité = Moyenne des ratios de liquidité (Titres échangés / Volume des ordres de vente)
 Ratio moyen de satisfaction = Moyenne des ratios de satisfaction (Titres échangés / Volume des ordres d'achat)
 Ratio moyen de tendance = Moyenne des ratios de tendance (Volume des ordres d'achat / Volume des ordres de vente)
 Ratio moyen de couverture = Moyenne des ratios de couverture (Volume des ordres de vente / Volume des ordres d'achat)

Taux moyen de rotation = moyenne des taux de rotation des actions cotées (volume transigé/capi flottante)
 PER moyen du marché = moyenne des PER des actions cotées ayant un PER positif
 Taux de rendement moyen = moyenne des taux de rendement des actions cotées ayant distribué un dividende
 Taux de rentabilité moyen = moyenne des taux de rentabilité des actions cotées
 Prime de risque du marché = (1 / le PER moyen du marché) - le taux de référence actuel des emprunts d'Etat



BRVM - BOURSE REGIONALE DES VALEURS MOBILIERES
 BRVM - Société Anonyme au capital de 3.062.040.000 CFA - RC : CI - ABJ - 1997 - B - 208435 - CC : 9819725 - E
 Siège Social : Abidjan - CÔTE D'IVOIRE. Adresse : 18, Rue Joseph ANOMA (Rue des Banques) - Abidjan
 Tél : +225 20 32 66 85 / 86, Fax : +225 20 32 66 84, Mail : brvm@brvm.org, Site Web : www.brvm.org

MARCHE DES ACTIONS

Symbole	Titre	Cours Précédent	Cours du jour		Variation jour	Séance de cotation		Cours Référence	Variation de l'année précédente	Dernier dividende payé		Rdt. Net	PER
			Ouv.	Clôt.		Volume	Valeur			Montant net	Date		
SECTEUR - INDUSTRIE		75,90	points		↓	-1,51 %							
CABC	SICABLE CI	1 440	1 435	1 435	-0,35 %	94	131 410	1 435	29,86 %	100,00	31-mai-18	6,97 %	8,67
FTSC	FILTISAC CI	3 300	3 235	3 295	-0,15 %	1 215	3 874 340	3 295	-33,10 %	561,25	9-janv.-18	17,03 %	18,65
NEIC	NEI-CEDA CI	200	195	185	-7,50 %	1 643	318 505	185	400,00 %	9,00	28-juin-01		4,67
NTLC	NESTLE CI	2 200	2 195	2 195	-0,23 %	10	21 950	2 195	15,53 %	31,50	12-août-11		
SEMC	CROWN SIEM CI	13 590	NC	NC	0,00 %			13 590	-2,05 %	676,80	29-sept.-17	4,98 %	57,22
SIVC	AIR LIQUIDE CI	475	475	475	0,00 %	6 772	3 216 200	475	18,75 %	63,00	29-sept.-17	13,26 %	
SLBC	SOLIBRA CI	61 900	60 665	60 665	-2,00 %	25	1 516 625	60 665	-51,47 %	2 322,00	14-juin-18	3,83 %	23,49
SMBC	SMB CI	20 400	NC	NC	0,00 %			20 400	167,72 %	450,00	18-juil.-12		5,30
STBC	SITAB CI	2 000	2 100	2 100	5,00 %	5	10 500	2 100	-41,67 %	206,20	19-juin-17	9,82 %	
TTRC	TRITURAF CI-Ste en Liquidation	490	SP	SP	0,00 %			490	0,00 %	1 440,00	19-juil.-02		
UNLC	UNILEVER CI	12 800	12 800	12 795	-0,04 %	12	153 565	12 795	50,53 %	1 233,00	9-juil.-12		
UNXC	UNIWAX CI	3 395	3 295	3 145	-7,36 %	20	64 400	3 145	-26,35 %	173,70	13-juil.-18	5,52 %	16,26
TOTAL						9 796	9 307 495						19,18
SECTEUR - SERVICES PUBLICS		625,41	points		↓	-0,19 %							
CIEC	CIE CI	1 550	1 550	1 500	-3,23 %	2 081	3 170 905	1 500	-28,57 %	31,95	20-juil.-18	2,13 %	42,28
ONTBF	ONATEL BF	7 800	7 900	7 800	0,00 %	397	3 119 485	7 800	-18,41 %	727,91	6-juin-18	9,33 %	9,38
SDCC	SODE CI	3 900	3 900	3 895	-0,13 %	215	837 575	3 895	-34,09 %	270,00	28-sept.-17	6,93 %	12,88
SNTS	SONATEL SN	21 405	21 405	21 385	-0,09 %	846	18 106 935	21 385	-9,00 %	1 500,00	23-mai-18	7,01 %	10,58
TOTAL						3 539	25 234 900						18,78
SECTEUR - FINANCES		76,61	points		↓	-0,76 %							
BICC	BICI CI	5 775	5 895	5 895	2,08 %	85	494 580	5 895	-30,57 %	213,56	2-juil.-18	3,62 %	10,58
BOAB	BANK OF AFRICA BN	5 090	5 005	5 000	-1,77 %	200	1 000 055	5 000	-32,89 %	407,00	15-mai-18	8,14 %	6,80
BOABF	BANK OF AFRICA BF	4 900	5 000	4 900	0,00 %	1 487	7 350 600	4 900	-31,47 %	358,00	7-mai-18	7,31 %	7,16
BOAC	BANK OF AFRICA CI	4 490	4 300	4 200	-6,46 %	2 350	9 877 655	4 200	-14,29 %	295,00	6-juin-18	7,02 %	7,75
BOAM	BANK OF AFRICA ML	3 000	3 000	2 950	-1,67 %	218	649 905	2 950	-43,27 %	290,00	31-mai-18	9,83 %	6,06
BOAN	BANK OF AFRICA NG	4 200	4 200	4 000	-4,76 %	94	388 670	4 000	-19,19 %	379,00	31-mai-18	9,48 %	7,14
BOAS	BANK OF AFRICA SENEGAL	2 445	2 360	2 365	-3,27 %	232	551 225	2 365	-5,40 %	160,00	2-mai-18	6,77 %	5,61
CBIBF	CORIS BANK INTERNATIONAL	8 280	8 245	8 200	-0,97 %	848	6 861 645	8 200	-18,00 %	336,00	5-juil.-18	4,10 %	13,41
ECOC	ECOBANK COTE D'IVOIRE	24 000	23 900	23 600	-1,67 %	94	2 230 775	23 600	-20,49 %	1 844,00	22-juin-18	7,81 %	9,79
ETIT	ECOBANK TRANS. INCORP. TG	21	21	22	4,76 %	113 890	2 396 695	22	29,41 %	1,21	28-avr.-17	5,49 %	3,13
NSBC	NSIA BANQUE COTE D'IVOIRE	8 000	7 910	7 400	-7,50 %	4 800	36 088 775	7 400	-23,40 %	466,10	25-juin-18	6,30 %	8,77
SAFC	SAFCA CI	5 500	NC	NC	0,00 %			5 500	-49,54 %	576,00	29-juil.-11		
SGBC	SGB CI	11 400	10 905	11 395	-0,04 %	5 180	55 081 565	11 395	-1,34 %	585,00	17-juil.-18	5,13 %	8,95
SIBC	SOCIETE IVOIRIENNE DE BANQUE	3 290	3 250	3 240	-1,52 %	2 672	8 592 020	3 240	-4,71 %	189,00	8-juin-18	5,83 %	7,19
TOTAL						132 150	131 564 165						7,87
SECTEUR - TRANSPORT		796,78	points		↓	-1,62 %							
SDSC	BOLLORE	3 350	3 105	3 295	-1,64 %	1 797	5 571 190	3 295	-33,97 %	182,00	30-mai-18	5,52 %	13,65
SVOC	MOVIS CI	2 840	NC	NC	0,00 %			2 840	-11,39 %	270,00	5-juil.-99		
TOTAL						1 797	5 571 190						13,65

MARCHE DES ACTIONS

Symbole	Titre	Cours Précédent	Cours du jour		Variation jour	Séance de cotation		Cours Référence	Variation de l'année précédente	Dernier dividende payé		Rdt. Net	PER
			Ouv.	Clôt.		Volume	Valeur			Montant net	Date		
SECTEUR - AGRICULTURE		144,82	points		↓	-1,01 %							
PALC	PALM CI	3 295	3 250	3 250	-1,37 %	474	1 531 620	3 250	-40,91 %	120,30	29-sept.-17	3,70 %	5,77
SCRC	SUCRIVOIRE	1 180	1 150	1 150	-2,54 %	925	1 064 650	1 150	0,88 %	137,25	29-sept.-17	11,93 %	7,16
SICC	SICOR CI	3 500	3 500	3 500	0,00 %	18	63 000	3 500	-11,39 %	1 919,00	25-sept.-00		20,88
SOGC	SOGB CI	3 250	3 250	3 205	-1,38 %	1 097	3 559 130	3 205	-23,69 %	432,00	23-juil.-18	13,48 %	6,64
SPHC	SAPH CI	2 995	2 825	2 995	0,00 %	330	964 500	2 995	-3,23 %	116,20	13-juin-14		5,95
TOTAL						2 844	7 182 900						9,28
SECTEUR - DISTRIBUTION		301,65	points		↓	-3,67 %							
ABJC	SERVAIR ABIDJAN CI	1 465	1 450	1 450	-1,02 %	108	152 220	1 450	-27,50 %	98,97	20-juin-18	6,83 %	15,94
BNBC	BERNABE CI	2 405	2 400	2 560	6,44 %	515	1 269 600	2 560	-17,42 %	63,00	25-juil.-18	2,46 %	7,99
CFAC	CFAO MOTORS CI	690	690	680	-1,45 %	1 270	869 300	680	72,15 %	9,90	27-juil.-18	1,46 %	30,32
PRSC	TRACTAFRIC MOTORS CI	140 000	140 000	140 000	0,00 %	1	140 000	140 000	-51,49 %	13 500,00	25-sept.-17	9,64 %	32,81
SHEC	VIVO ENERGY CI	1 065	1 060	1 000	-6,10 %	5 514	5 566 500	1 000	11,11 %	42,86	23-juil.-18	4,29 %	12,59
TTLC	TOTAL CI	1 940	1 935	1 800	-7,22 %	696	1 276 740	1 800	-35,25 %	97,00	30-juin-17	5,39 %	10,87
TTLS	TOTAL SN	1 495	1 495	1 450	-3,01 %	1 076	1 577 440	1 450	-23,68 %	56,25	27-juil.-18	3,88 %	11,36
TOTAL						9 180	10 851 800						17,41
AUTRES SECTEURS		394,84	points		↓	-1,54 %							
STAC	SETAO CI	325	320	320	-1,54 %	50	16 000	320	77,78 %				4,90
TOTAL						50	16 000						4,90
TOTAL - Marché des actions						159 356	189 728 450						

MARCHE DES DROITS

Symbole	Titre	Cours Précédent	Cours du jour		Variation jour	Séance de cotation		Cours Référence	Variation depuis l'origine	Parité	Periode de négociation	
			Ouv.	Clôt.		Volume	Valeur				Début	fin
TOTAL												
TOTAL - Marché des droits												

TROISIEME COMPARTIMENT - BRVM PETITES CAPITALISATIONS

Symbole	Titre	Cours Précédent	Cours du jour		Variation jour	Séance de cotation		Cours Référence	Variation depuis l'origine
			Ouv.	Clôt.		Volume	Valeur		
TOTAL									
TOTAL - 3ème Compartiment - BRVM PC									

Légende:
 (d) Ex-dividende
 Cours du jour: Ouv.: Ouverture Clôt.: Clôture Moy.: Moyen
 Mentions : NC: Non Coté Ex-c: Ex-coupon Ex-d: Ex-droit SP: Suspendu Val-T: Valeur Théorique
 PER = Cours / BNPA selon les données disponibles Rdt. Net: Rendement net (DNPA / Cours)
 Comp.: 1 - Premier Compartiment 2 - Second Compartiment 3 - Compartiment de croissance
 Ratio de liquidité = Titres échangés / Volume des ordres de vente
 : Progression de l'indice sectoriel : Stabilité de l'indice sectoriel : Recul de l'indice sectoriel

MARCHE DES OBLIGATIONS

Symbole	Titre	Valeur nominale	Cours Précédent	Cours du jour	Cours Référence	Séance de cotation	Coupon couru	Coupon d'intérêt	Période	Montant net	Eché.	Type Amort
OBLIGATIONS D'ETAT												
EOM.01	ETAT DU MALI 6.20% 2016-2023	8 333	8 333	8 333	8 333	262	2 183 246	110,41	A	516,65	23-mai-19	ACD
EOM.02	Etat du Mali 6.50% 2017-2024	10 000	10 000	NC	10 000			197,67	A	650,00	20-avr.-19	AC
EOS.04	ETAT SENEGAL 6.70% 2012-2019	4 000	4 000	NC	4 000			174,75	A	268,00	14-déc.-18	ACD
EOS.05	ETAT SENEGAL 6.50% 2013-2023	10 000	10 000	NC	10 000			19,43	S	325,00	29-janv.-19	ACD
EOS.06	ETAT SENEGAL 6.50% 2014-2021	7 000	7 000	NC	7 000			91,49	S	227,50	27-nov.-18	ACD
EOS.07	ETAT SENEGAL 6.30% 2015-2025	10 000	10 000	NC	10 000			131,18	S	317,59	25-nov.-18	ACD
TPBF.03	TPBF 6,50% 2013-2020	10 000	10 000	NC	10 000			127,17	S	325,00	29-nov.-18	ACD
TPBF.04	TPBF 6.50% 2017-2027	10 000	9 950	10 000	10 000	22	220 000	16,03	S	327,67	31-janv.-19	ACD
TPBF.05	TPBF 6,50% 2017-2024	10 000	10 000	NC	10 000			72,81	S	325,00	29-déc.-18	ACD
TPBJ.01	TPBJ 6.50% 2017-2027	10 000	10 000	NC	10 000			220,82	A	650,00	7-avr.-19	ACD
TPCI.015	TPCI 6.30% 2013-2018	10 000	10 000	NC	10 000			115,33	S	315,00	3-déc.-18	ACD
TPCI.016	TPCI 6.55% 2014-2022	10 000	10 000	NC	10 000			145,36	A	655,00	20-mai-19	ACD
TPCI.017	TPCI 3% 2014-2024	10 000	10 000	NC	10 000			41,80	S	150,00	19-déc.-18	ACD
TPCI.018	TPCI 5.85% 2014-2021	10 000	10 000	NC	10 000			81,52	S	292,50	19-déc.-18	ACD
TPCI.019	TPCI 5.99% 2015-2025	10 000	10 000	9 700	9 700	13	126 100	142,78	A	599,00	14-mai-19	ACD
TPCI.020	TPCI 5.85% 2015-2022	10 000	10 000	NC	10 000			201,39	S	292,50	5-oct.-18	ACD
TPCI.021	TPCI 6% 2016-2028	10 000	10 000	NC	10 000			202,19	A	600,00	8-avr.-19	ACD
TPCI.022	TPCI 5.90% 2016-2026	10 000	10 000	NC	10 000			88,90	A	590,00	15-juin-19	ACD
TPCI.023	TPCI 5.90% 2016-2026	10 000	10 000	NC	10 000			428,36	A	590,00	17-nov.-18	ACD
TPCI.024	TPCI 6.25% 2017-2029	10 000	10 000	NC	10 000			223,70	S	312,50	30-sept.-18	ACD
TPCI.025	TPCI 5,95% 2017-2024 A	10 000	9 800	NC	9 800			173,95	S	297,50	24-oct.-18	ACD
TPCI.026	TPCI 5,95% 2017-2024 B	10 000	10 000	NC	10 000			147,13	S	297,50	10-nov.-18	ACD
TPTG.01	TPTG 6,90% 2018-2023	10 000	10 000	10 000	10 000	51	510 000	26,25	S	345,00	26-janv.-19	AC
TOTAL						348	3 039 346					
OBLIGATIONS REGIONALES												
BIDC.03	BIDC-EBID 6.50% 2014-2021	10 000	10 000	NC	10 000			236,68	S	325,00	28-sept.-18	ACD
BIDC.04	BIDC-EBID 6.10%2017-2027	10 000	10 000	NC	10 000			90,25	A	610,00	16-juin-19	ACD
BOAD.011	BOAD 5.95% 2012-2019	10 000	10 000	NC	10 000			254,30	A	595,00	6-mars-19	ACD
BOAD.012	BOAD 5.95% 2014-2021	10 000	10 000	NC	10 000			368,41	A	595,00	26-déc.-18	ACD
CRRH.01	CRRH-UEMOA 6.10% 2012-2022 (*)	10 000	10 000	NC	10 000			298,26	S	305,00	13-août-18	AC
CRRH.02	CRRH-UEMOA 6.10% 2012-2024	10 000	10 000	NC	10 000			38,13	S	305,00	17-janv.-19	AC
CRRH.03	CRRH-UEMOA 6% 2013-2023	10 000	10 000	NC	10 000			172,13	S	300,00	26-oct.-18	AC
CRRH.04	CRRH-UEMOA 6% 2014-2024	10 000	9 950	NC	9 950			65,57	S	300,00	30-déc.-18	AC
CRRH.05	CRRH-UEMOA 5.85% 2015-2025	10 000	10 000	NC	10 000			57,70	S	294,90	4-janv.-19	AC
CRRH.06	CRRH-UEMOA 5.85% 2016-2026	10 000	10 000	NC	10 000			58,82	S	292,50	3-janv.-19	ACD
CRRH.07	CRRH-UEMOA 5.95% 2017-2029	9 583	9 583	NC	9 583			130,16	S	285,10	17-nov.-18	AC
SHAF.03	SHELTER AFRIQUE 6.6% 2014-2021	6 000	6 000	NC	6 000			175,76	S	196,37	28-août-18	ACD
TOTAL						0	0					
OBLIGATIONS PRIVEES												
ORGT.01	ORAGROUP 6.75% 2013-2019	10 000	10 000	NC	10 000			121,72	S	337,50	4-déc.-18	ACD
SIFC.01	SIFCA 6.90% 2013-2021	10 000	10 000	10 000	10 000	2	20 000	1,85	A	676,20	8-août-19	ACD
TOTAL						2	20 000					
SUKUK ET TITRES ASSIMILES												
SUKCI.S1	SUKUK CI 5.75% 2015-2020	10 000	10 000	NC	10 000			67,08	S	292,29	28-déc.-18	AC
SUKCI.S2	SUKUK CI 5.75% 2016-2023	10 000	10 000	NC	10 000			247,57	S	293,89	7-sept.-18	ACD
SUKSN.S2	SUKUK SN 6% 2016-2026	10 000	9 950	NC	9 950			23,33	S	306,67	26-janv.-19	ACD
SUKTG.S1	SUKUK TG 6.5% 2016-2026	10 000	10 000	NC	10 000				S		17-août-18	ACD
TOTAL						0	0					
TOTAL - Marché des obligations						350	3 059 346					

Légende :
 (*) Ex-Coupon couru
 Cours du jour: Ouv.: Ouverture Clôt.: Clôture Moy.: Moyen
 Type Amort: Type d'Amortissement IF: In Fine AC: Amortissement Constant AD: Amortissement Dégressif ACD: Amortissement Constant Différé
 Période: Périodicité de paiement des coupons A: Annuelle S: Semestrielle T: Trimestrielle
 Eché.: Échéance de paiement des intérêts
 Mentions: NC: Non Coté Ex-c: Ex-coupon ou Ex-droit SP: Suspendu

INFORMATIONS

OPERATIONS EN COURS

Emetteur	Opération
ONATEL BF	Fractionnement des actions à raison de deux (02) actions nouvelles pour une (1) action ancienne le 29/08/2018

AVIS

Entité	N°	Nature	Objet
--------	----	--------	-------

COMMUNIQUE

Emetteur	N°	Nature	Objet
----------	----	--------	-------

QUANTITES RESIDUELLES

MARCHE DES ACTIONS

Symbole	Titre	Quantité résiduelle à l'achat	Cours Achat / Vente			Quantité résiduelle à la vente	Cours de Référence
ABJC	SERVAIR ABIDJAN CI	75	1,380	/	1,450	63	1 450
BICC	BICI CI	100	5,705	/	5,895	90	5 895
BNBC	BERNABE CI	661	2,400	/	2,560	1 500	2 560
BOAB	BANK OF AFRICA BN	209	5,000	/	5,090	1 029	5 000
BOABF	BANK OF AFRICA BF	110	4,890	/	5,100	900	4 900
BOAC	BANK OF AFRICA CI	5	4,155	/	4,200	81	4 200
BOAM	BANK OF AFRICA ML	484	2,950	/	2,995	70	2 950
BOAN	BANK OF AFRICA NG	622	3,900	/	4,000	123	4 000
BOAS	BANK OF AFRICA SENEGAL	40	2,365	/	2,400	100	2 365
CABC	SICABLE CI	27	1,350	/	1,435	191	1 435
CBIBF	CORIS BANK INTERNATIONAL	30	7,725	/	8,200	387	8 200
CFAC	CFAO MOTORS CI	3	675	/	680	12	680
CIEC	CIE CI	360	1,450	/	1,495	100	1 500
ECOC	ECOBANK COTE D'IVOIRE	1 394	23,600	/	23,800	5	23 600
ETIT	ECOBANK TRANS. INCORP. TG	93 100	21	/	22	31 002	22
FTSC	FILTISAC CI	20	3,215	/	3,250	12	3 295
NEIC	NEI-CEDA CI			/	200	3 718	185
NSBC	NSIA BANQUE COTE D'IVOIRE			/	7,975	4	7 400
N TLC	NESTLE CI	10	2,035	/	2,190	290	2 195
ONTBF	ONATEL BF	10	7,700	/	7,800	114	7 800
PALC	PALM CI	10	3,175	/	3,250	86	3 250
PRSC	TRACTAFRIC MOTORS CI	2	137,015	/	140,000	14	140 000
SAFC	SAFCA CI			/	Marché	50	5 500
SCRC	SUCRIVOIRE	172	1,150	/	1,180	666	1 150
SDCC	SODE CI	10	3,890	/	3,895	177	3 895
SDSC	BOLLORE			/	3,295	182	3 295
SEMC	CROWN SIEM CI			/	13,590	30	13 590
SGBC	SGB CI			/	11,395	10	11 395
SHEC	VIVO ENERGY CI	4	1,000	/	1,050	489	1 000
SIBC	SOCIETE IVOIRIENNE DE BANQUE	4 345	3,200	/	3,240	108	3 240
SICC	SICOR CI	5	3,500	/			3 500
SIVC	AIR LIQUIDE CI	388	475	/	495	587	475
SLBC	SOLIBRA CI	1	59,000	/	62,000	273	60 665
SMBC	SMB CI			/	19,695	10	20 400
SNTS	SONATEL SN	2	21,385	/	21,400	102	21 385
SOGC	SOGB CI	653	3,205	/	3,300	369	3 205
SPHC	SAPH CI	20	2,900	/	2,990	54	2 995
STAC	SETAO CI			/	315	50	320
STBC	SITAB CI	250	2,050	/			2 100
SVOC	MOVIS CI			/	Marché	3	2 840
TTLC	TOTAL CI	600	1,795	/	1,800	375	1 800
TTLS	TOTAL SN	86	1,430	/	1,490	241	1 450
TTRC	TRITURAF CI-Ste en Liquidation			/			490
UNLC	UNILEVER CI	40	11,840	/	12,795	18	12 795
UNXC	UNIWAX CI			/	Marché	240	3 145

QUANTITES RESIDUELLES

MARCHE DES DROITS

Symbole	Titre	Quantité résiduelle à l'achat	Cours Achat / Vente	Quantité résiduelle à la vente	Cours de Référence
---------	-------	-------------------------------	---------------------	--------------------------------	--------------------

TROISIEME COMPARTIMENT - BRVM PETITES CAPITALISATIONS

Symbole	Titre	Quantité résiduelle à l'achat	Cours Achat / Vente	Quantité résiduelle à la vente	Cours de Référence
---------	-------	-------------------------------	---------------------	--------------------------------	--------------------

QUANTITES RESIDUELLES
MARCHE DES OBLIGATIONS

Symbole	Titre	Quantité résiduelle à l'achat	Cours Achat / Vente	Quantité résiduelle à la vente	Cours de Référence
ORGT.O1	ORAGROUP 6.75% 2013-2019		/		10 000
SIFC.O1	SIFCA 6.90% 2013-2021		/		10 000
EOM.O1	ETAT DU MALI 6.20% 2016-2023		/		8 333
EOM.O2	Etat du Mali 6.50% 2017-2024		/		10 000
EOS.O4	ETAT SENEGAL 6.70% 2012-2019		/		4 000
EOS.O5	ETAT SENEGAL 6.50% 2013-2023		/		10 000
EOS.O6	ETAT SENEGAL 6.50% 2014-2021		/		7 000
EOS.O7	ETAT SENEGAL 6.30% 2015-2025		/		10 000
TPCI.O23	TPCI 5.90% 2016-2026		/		10 000
TPCI.O24	TPCI 6.25% 2017-2029		/		10 000
TPCI.O25	TPCI 5,95% 2017-2024 A		/ 9,800	42 365	9 800
TPCI.O26	TPCI 5,95% 2017-2024 B		/		10 000
TPTG.O1	TPTG 6,90% 2018-2023		/ 10,000	1 561	10 000
TPCI.O17	TPCI 3% 2014-2024		/		10 000
TPCI.O18	TPCI 5.85% 2014-2021		/		10 000
TPCI.O19	TPCI 5.99% 2015-2025		/ 9,800	26 540	9 700
TPCI.O20	TPCI 5.85% 2015-2022		/		10 000
TPCI.O21	TPCI 6% 2016-2028		/ 9,800	61 700	10 000
TPCI.O22	TPCI 5.90% 2016-2026		/ 9,800	53 990	10 000
TPBF.O3	TPBF 6,50% 2013-2020		/		10 000
TPBF.O4	TPBF 6.50% 2017-2027	128	10,000 /		10 000
TPBF.O5	TPBF 6,50% 2017-2024		/ 10,000	150	10 000
TPBJ.O1	TPBJ 6.50% 2017-2027		/ 10,000	150	10 000
TPCI.O15	TPCI 6.30% 2013-2018		/		10 000
TPCI.O16	TPCI 6.55% 2014-2022		/		10 000
BIDC.O3	BIDC-EBID 6.50% 2014-2021		/		10 000
BIDC.O4	BIDC-EBID 6.10% 2017-2027		/ 9,800	21 657	10 000
BOAD.O11	BOAD 5.95% 2012-2019	1 500	9,700 /		10 000
BOAD.O12	BOAD 5.95% 2014-2021		/		10 000
CRRH.O1	CRRH-UEMOA 6.10% 2012-2022		/		10 000
CRRH.O2	CRRH-UEMOA 6.10% 2012-2024		/		10 000
CRRH.O3	CRRH-UEMOA 6% 2013-2023		/		10 000
CRRH.O4	CRRH-UEMOA 6% 2014-2024		/		9 950
CRRH.O5	CRRH-UEMOA 5.85% 2015-2025		/		10 000
CRRH.O6	CRRH-UEMOA 5.85% 2016-2026		/		10 000
CRRH.O7	CRRH-UEMOA 5.95% 2017-2029		/		9 583
SHAF.O3	SHELTER AFRIQUE 6.6% 2014-2021		/ 6,000	112	6 000

SUKUK ET TITRES ASSIMILES

Symbole	Titre	Quantité résiduelle à l'achat	Cours Achat / Vente	Quantité résiduelle à la vente	Cours de Référence
SUKCI.S1	SUKUK CI 5.75% 2015-2020		/		10 000
SUKCI.S2	SUKUK CI 5.75% 2016-2023		/		10 000
SUKSN.S2	SUKUK SN 6% 2016-2026		/		9 950
SUKTG.S1	SUKUK TG 6.5% 2016-2026		/		10 000

CALENDRIER DES ASSEMBLEES GENERALES

ANNEE : 2018

Société	Nature	Date	Heure	Lieu
MOVIS CI	Extraordinaire	26/07/2018	11:00:00	Amphithéâtre de l'immeuble CRRAE-UEMOA Sise au Plateau, Immeuble Versus Bank
MOVIS CI	Ordinaire	26/07/2018	09:30:00	Amphithéâtre de l'immeuble CRRAE-UEMOA Sise au Plateau, Immeuble Versus Bank
SMB	Mixte	05/07/2018	09:30:00	Amphithéâtre de la CGECI (La Maison de l'Entreprise) sis à Abidjan-plateau, à l'angle du boulevard de la République et l'Avenue Lamblin
TRACTAFRIC CI	Mixte	29/06/2018	17:00:00	Siège de TRACTAFRIC MOTORS Zone 3, Km 4, boulevard de Marseille, dans le hall HYUNDAI
SODECI	Ordinaire	27/06/2018	15:30:00	Espace Events sis à Abidjan, Cocody 2 Plateaux, Boulevard Latrille (initialement prévue le 20/06/2018 est reportée au 27/06/2018)
UNILEVER CI	Mixte	27/06/2018	09:30:00	Amphithéâtre de l'immeuble CRRAE-UEMOA Sise au Plateau, Immeuble Versus Bank
AIR LIQUIDE CI	Ordinaire	26/06/2018	10:00:00	Salle de Conférence de la CRRAE-UEMOA
BERNABE CI	Ordinaire	25/06/2018	11:00:00	Maison de l'Entreprise (CGECI), Abidjan-Plateau
NESTLE CI	Ordinaire	25/06/2018	10:00:00	LATRILLE EVENTS
SETAO CI	Ordinaire	22/06/2018	10:00:00	Hôtel TIAMA (Salle EBENE) - Abidjan
SAFCA CI	Ordinaire	22/06/2018	10:00:00	Siège de la société, 1, Rue des Carrossiers, Zone 3 C (Face SOCOCE Treichville)
SITAB	Mixte	21/06/2018	10:30:00	Salle JEWELS de la Maison de l'Entreprise C.G.E.C.I au plateau
SICOR	Ordinaire	21/06/2018	09:30:00	Palm Club Hôtel Abidjan, Cocody, angle Boulevard Latrille - Route du Lycée technique
NEI-CEDA CI	Ordinaire	21/06/2018	10:00:00	Hôtel AZALAI, Boulevard VGE à ABIDJAN
CROWN SIEM CI	Mixte	20/06/2018	09:00:00	Siège de la CGECI, sis à la Maison de l'Entreprise, au Plateau, à l'Angle du Boulevard de la République et de l'Avenue Lamblin
CIE CI	Ordinaire	20/06/2018	10:00:00	Sofitel Abidjan Hôtel Ivoire
TOTAL	Ordinaire	20/06/2018	10:00:00	Salle de conférence de l'hôtel Radisson Blu à Abidjan
TOTAL SENEGAL S.A.	Ordinaire	18/06/2018	15:00:00	Hôtel Terrou-Bi, Corniche Ouest, Boulevard Martin Luther King à Dakar
SGB CI	Mixte	13/06/2018	09:00:00	Amphithéâtre de la CGECI, Plateau Angle du Boulevard de la République et de l'Avenue Lamblin
FILTISAC CI	Ordinaire	08/06/2018	10:00:00	Immeuble CRRAE - UMOA ABIDJAN-Plateau (RCI) - Debut des inscriptions à 9h00
BICI CI	Ordinaire	07/06/2018	11:00:00	CGECI Abidjan
UNIWAX CI	Ordinaire	07/06/2018	10:00:00	Espace Latrille Events, sis à Abidjan, II Plateaux (Carrefour Duncan)
CFAO MOTORS CI	Ordinaire	05/06/2018	10:00:00	Siège social de CFAO MOTORS CI sis à Abidjan, 117, Boulevard de Marseille
SOGB	Ordinaire	05/06/2018	11:00:00	Salle de conférence de l'immeuble CRRAE-UMOA, Abidjan Plateau
NSBC	Ordinaire	30/05/2018	10:00:00	Espace Latrille Event sis à Abidjan-Cocody, Deux Plateaux, Boulevard Latrille, à proximité du Carrefour Duncan
ECOBANK CI	Ordinaire	29/05/2018	10:30:00	Espace Latrille Event sis à Abidjan-Cocody, Deux Plateaux, Boulevard Latrille
ONATEL BF	Mixte	17/05/2018	10:00:00	Royal Beach Hôtel, OUAGADOUGOU - BURKINA FASO
SUCRIVOIRE	Ordinaire	17/05/2018	09:30:00	Auditorium de la CRRAE-UMOA sise à Abidjan-Plateau (Rue Botreau Roussel)
BANK OF AFRICA CI	Mixte	14/05/2018	10:00:00	Locaux du siège social, Angle Avenue Terrasson de Fougères et Rue Gourgas
PALM CI	Ordinaire	09/05/2018	09:30:00	Salle de Conférence de la CRRAE-UEMOA, sise à Abidjan-Plateau
BOLLORE TRANSPORT & LOGISTICS	Ordinaire	09/05/2018	10:00:00	Salle de conférence de l'immeuble CRRAE-UEMOA, sise au Plateau, Avenue Delafosse prolongée, face à l'hôtel PULLMAN à Abidjan
BANK OF AFRICA ML	Mixte	05/05/2018	09:30:00	Grand-Hôtel
SAPH CI	Ordinaire	03/05/2018	09:30:00	Salle de conférence de CRRAE-UMOA (Versus Bank au Plateau)
SOLIBRA	Ordinaire	24/04/2018	10:30:00	Espace CRISTAL 8, rue du chevalier de Clieu, Zone 4 C, Salle PLATINIUM, ABIDJAN
ECOBANK TG	Ordinaire	24/04/2018	10:30:00	Salle de Conférence du Centre Panafricain Ecobank, 2365, Boulevard du Mono, Lomé, Togo
VIVO ENERGY CI	Ordinaire	19/04/2018	09:00:00	Espace Latrille Event

jeudi 9 août 2018

SONATEL	Ordinaire	17/04/2018	10:00:00	l'hôtel King Fahd Palace à Dakar
BANK OF AFRICA BN	Ordinaire	12/04/2018	10:00:00	Salle de conférence du BENIN MARINA Hôtel
CORIS BANK INTERNATIONAL	Ordinaire	12/04/2018	09:00:00	Hôtel SOPATEL Silmandé SA
SIB	Mixte	06/04/2018	09:00:00	Maison de l'Entreprise (CGECI), Abidjan-Plateau
BANK OF AFRICA BF	Ordinaire	06/04/2018	10:00:00	Salle de Conférence de OUAGA 2000
BANK OF AFRICA NG	Ordinaire	05/04/2018	10:00:00	Centre de formation de la BOA-NIGER (sise à BOA-Siège)
SICABLE	Ordinaire	03/04/2018	10:00:00	Hôtel AZALAI, Boulevard VGE à ABIDJAN
SERVAIR ABIDJAN CI	Ordinaire	28/03/2018	10:00:00	la salle JEWELS de la CGECI sise au Plateau
BANK OF AFRICA SN	Ordinaire	16/03/2018	10:00:00	Immeuble Elan II, 2eme Etage, Route de Ngor, Zone 12, Almadies à Dakar

L'actualité de la BRVM sur nos plateformes digitales

Infos BRVM

Pour recevoir les informations boursières par SMS, souscrivez :



Côte d'Ivoire : *430#
Bénin : *430*15#



Côte d'Ivoire : #139#
Burkina Faso : *310#



Côte d'Ivoire : *431#
Niger : *512*9#
Togo : *310#

Site web

www.brvm.org

Application Mobile

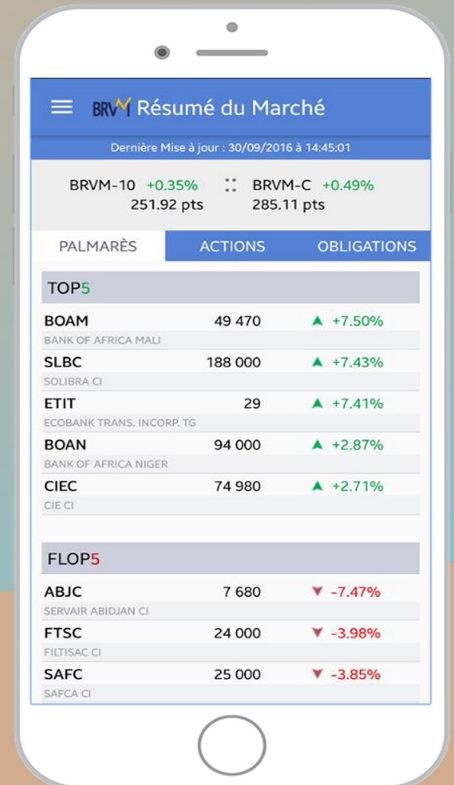

Nous suivre sur :

