

BRVM 10	195,58
Variation Jour	↑ 0,03 %
Variation annuelle	↓ -10,96 %



BULLETIN OFFICIEL DE LA COTE

N° 152

lundi 13 août 2018

Site : www.brvm.org

BRVM Composite	208,50
Variation Jour	↑ 0,02 %
Variation annuelle	↓ -14,22 %

Evolution des indices

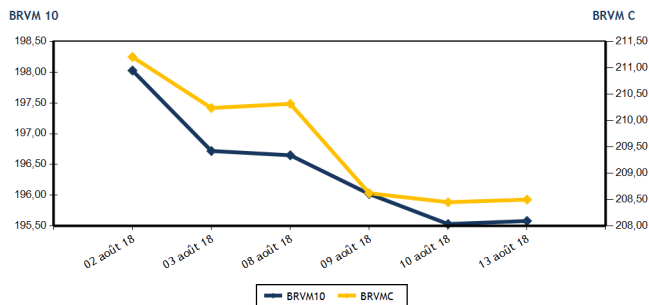

Volumes et valeurs transigés

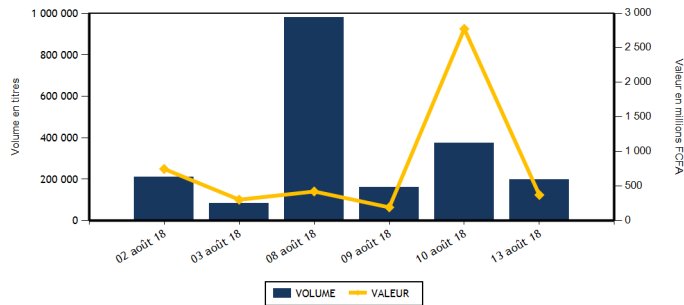

Actions	Niveau	Evol. Jour
Capitalisation boursière (FCFA)	5 864 230 929 605	0,02 %
Volume échangé	188 002	50,72 %
Valeur transigée (FCFA)	274 034 991	-3,59 %
Nombre de titres transigés	42	10,53 %
Nombre de titres en hausse	13	30,00 %
Nombre de titres en baisse	14	-26,32 %
Nombre de titres inchangés	15	66,67 %

PLUS FORTES HAUSSES

Titres	Cours	Evol. Jour	Evol. annuelle
AIR LIQUIDE CI (SIVC)	495	5,32 %	23,75 %
SOGC CI (SOGC)	3 300	2,96 %	-21,43 %
BANK OF AFRICA BF (BOABF)	4 995	1,94 %	-30,14 %
SOCIETE IVOIRIENNE DE BANQUE (SIBC)	3 300	1,85 %	-2,94 %
BANK OF AFRICA ML (BOAM)	3 050	1,67 %	-41,35 %

INDICES SECTORIELS

Base = 100 au 14 juin 1999	Nombre de sociétés	Valeur	Evol. Jour	Evol. annuelle	Volume	Valeur	PER moyen
BRVM - INDUSTRIE	12	74,52	-0,56 %	-27,65 %	6 828	10 617 790	19,31
BRVM - SERVICES PUBLICS	4	624,93	-0,03 %	-11,42 %	9 488	87 379 835	19,02
BRVM - FINANCES	14	77,27	0,36 %	-11,75 %	161 948	158 477 831	7,97
BRVM - TRANSPORT	2	795,59	1,21 %	-33,85 %	1 483	4 539 405	13,63
BRVM - AGRICULTURE	5	140,75	-1,01 %	-23,29 %	3 814	8 474 285	9,14
BRVM - DISTRIBUTION	7	297,16	-0,89 %	-12,72 %	4 241	4 489 845	16,94
BRVM - AUTRES SECTEURS	1	345,49	-6,66 %	55,56 %	200	56 000	4,29
BRVM - PETITES CAPITALISATIONS	-	-	-	-	-	-	-

Obligations	Niveau	Evol. Jour
Capitalisation boursière (FCFA)	3 195 761 657 962	-0,02 %
Volume échangé	10 029	-95,97 %
Valeur transigée (FCFA)	98 290 000	-96,05 %
Nombre de titres transigés	3	0,00 %
Nombre de titres en hausse	0	-100,00 %
Nombre de titres en baisse	1	-
Nombre de titres inchangés	2	0,00 %

PLUS FORTES BAISES

Titres	Cours	Evol. Jour	Evol. annuelle
UNILEVER CI (UNLC)	11 840	-7,46 %	39,29 %
SETAO CI (STAC)	280	-6,67 %	55,56 %
SAPH CI (SPHC)	2 750	-5,17 %	-11,15 %
BANK OF AFRICA NG (BOAN)	3 950	-3,66 %	-20,20 %
SERVAIR ABIDJAN CI (ABJC)	1 400	-2,78 %	-30,00 %

Indicateurs	1er et 2è Comp.	BRVM PC
PER moyen du marché	13,08	
Taux de rendement moyen du marché	6,55	
Taux de rentabilité moyen du marché	7,02	
Nombre de sociétés cotées	45	
Nombre de lignes obligataires	41	
Volume moyen annuel par séance	7 120,00	
Valeur moyenne annuelle par séance	10 982 436,67	

Indicateurs	1er et 2è Comp.	BRVM PC
Ratio moyen de liquidité	12,08	
Ratio moyen de satisfaction	53,30	
Ratio moyen de tendance	441,13	
Ratio moyen de couverture	22,67	
Taux de rotation moyen du marché	0,02	
Prime de risque du marché	1,65	
Nombre de SGI participantes	25	

Définitions

Volume moyen annuel par séance = Valeur annuelle échangée / nombre de séances
 Valeur moyenne annuelle par séance = Valeur annuelle échangée / nombre de séances
 Ratio moyen de liquidité = Moyenne des ratios de liquidité (Titres échangés / Volume des ordres de vente)
 Ratio moyen de satisfaction = Moyenne des ratios de satisfaction (Titres échangés / Volume des ordres d'achat)
 Ratio moyen de tendance = Moyenne des ratios de tendance (Volume des ordres d'achat / Volume des ordres de vente)
 Ratio moyen de couverture = Moyenne des ratios de couverture (Volume des ordres de vente / Volume des ordres d'achat)

Taux moyen de rotation = moyenne des taux de rotation des actions cotées (volume transigé / capi flottante)
 PER moyen du marché = moyenne des PER des actions cotées ayant un PER positif
 Taux de rendement moyen = moyenne des taux de rendement des actions cotées ayant distribué un dividende
 Taux de rentabilité moyen = moyenne des taux de rentabilité des actions cotées
 Prime de risque du marché = (1 / le PER moyen du marché) - le taux de référence actuel des emprunts d'Etat



BRVM - BOURSE REGIONALE DES VALEURS MOBILIERES
 BRVM - Société Anonyme au capital de 3.062.040.000 CFA - RC : CI - ABJ - 1997 - B - 208435 - CC : 9819725 - E
 Siège Social : Abidjan - CÔTE D'IVOIRE. Adresse : 18, Rue Joseph ANOMA (Rue des Banques) - Abidjan
 Tél : +225 20 32 66 85 / 86, Fax : +225 20 32 66 84, Mail : brvm@brvm.org, Site Web : www.brvm.org

MARCHE DES ACTIONS

Symbole	Titre	Cours Précédent	Cours du jour		Variation jour	Séance de cotation		Cours Référence	Variation de l'année précédente	Dernier dividende payé		Rdt. Net	PER
			Ouv.	Clôt.		Volume	Valeur			Montant net	Date		
SECTEUR - INDUSTRIE		74,52	points		↓	-0,56 %							
CABC	SICABLE CI	1 435	1 400	1 430	-0,35 %	430	601 365	1 430	29,41 %	100,00	31-mai-18	6,99 %	8,64
FTSC	FILTISAC CI	3 500	3 300	3 450	-1,43 %	21	69 450	3 450	-29,95 %	161,27	16-août-18	4,67 %	19,52
NEIC	NEI-CEDA CI	195	195	195	0,00 %	4 336	858 020	195	427,03 %	9,00	28-juin-01		4,92
NTLC	NESTLE CI	2 035	2 100	1 995	-1,97 %	605	1 214 990	1 995	5,00 %	31,50	12-août-11		
SEMC	CROWN SIEM CI	13 590	13 590	13 590	0,00 %	1	13 590	13 590	-2,05 %	676,80	29-sept.-17	4,98 %	57,22
SIVC	AIR LIQUIDE CI	470	480	495	5,32 %	600	294 240	495	23,75 %	63,00	29-sept.-17	12,73 %	
SLBC	SOLIBRA CI	60 665	60 665	60 665	0,00 %	6	363 990	60 665	-51,47 %	2 322,00	14-juin-18	3,83 %	23,49
SMBC	SMB CI	19 600	18 795	19 500	-0,51 %	259	5 038 555	19 500	155,91 %	450,00	18-juil.-12		5,06
STBC	SITAB CI	2 000	2 000	2 000	0,00 %	286	572 000	2 000	-44,44 %	206,20	19-juin-17	10,31 %	
TTRC	TRITURAF CI-Ste en Liquidation	490	SP	SP	0,00 %			490	0,00 %	1 440,00	19-juil.-02		
UNLC	UNILEVER CI	12 795	12 790	11 840	-7,46 %	81	959 990	11 840	39,29 %	1 233,00	9-juil.-12		
UNXC	UNIWAX CI	3 100	3 100	3 150	1,61 %	203	631 600	3 150	-26,23 %	173,70	13-juil.-18	5,51 %	16,28
TOTAL						6 828	10 617 790						19,31
SECTEUR - SERVICES PUBLICS		624,93	points		↓	-0,03 %							
CIEC	CIE CI	1 550	1 550	1 550	0,00 %	2 652	4 109 600	1 550	-26,19 %	31,95	20-juil.-18	2,06 %	43,68
ONTBF	ONATEL BF	7 700	7 800	7 700	0,00 %	4 341	34 089 000	7 700	-19,46 %	727,91	6-juin-18	9,45 %	9,26
SDCC	SODE CI	3 895	3 895	3 800	-2,44 %	238	924 490	3 800	-35,70 %	270,00	28-sept.-17	7,11 %	12,56
SNTS	SONATEL SN	21 380	21 380	21 380	0,00 %	2 257	48 256 745	21 380	-9,02 %	1 500,00	23-mai-18	7,02 %	10,57
TOTAL						9 488	87 379 835						19,02
SECTEUR - FINANCES		77,27	points		↑	0,36 %							
BICC	BICI CI	5 800	5 890	5 700	-1,72 %	407	2 327 175	5 700	-32,86 %	213,56	2-juil.-18	3,75 %	10,23
BOAB	BANK OF AFRICA BN	5 000	5 075	5 075	1,50 %	645	3 245 850	5 075	-31,88 %	407,00	15-mai-18	8,02 %	6,90
BOABF	BANK OF AFRICA BF	4 900	4 900	4 995	1,94 %	2 293	11 118 550	4 995	-30,14 %	358,00	7-mai-18	7,17 %	7,30
BOAC	BANK OF AFRICA CI	4 450	4 440	4 450	0,00 %	730	3 224 590	4 450	-9,18 %	295,00	6-juin-18	6,63 %	8,21
BOAM	BANK OF AFRICA ML	3 000	2 955	3 050	1,67 %	617	1 862 600	3 050	-41,35 %	290,00	31-mai-18	9,51 %	6,26
BOAN	BANK OF AFRICA NG	4 100	4 000	3 950	-3,66 %	1 141	4 558 800	3 950	-20,20 %	379,00	31-mai-18	9,59 %	7,05
BOAS	BANK OF AFRICA SENEGAL	2 400	2 365	2 400	0,00 %	1 694	4 036 775	2 400	-4,00 %	160,00	2-mai-18	6,67 %	5,70
CBIBF	CORIS BANK INTERNATIONAL	8 175	8 000	8 180	0,06 %	1 245	10 078 590	8 180	-18,20 %	336,00	5-juil.-18	4,11 %	13,37
ECOC	ECOBANK COTE D'IVOIRE	23 995	23 600	24 000	0,02 %	204	4 845 495	24 000	-19,14 %	1 844,00	22-juin-18	7,68 %	9,95
ETIT	ECOBANK TRANS. INCORP. TG	22	22	22	0,00 %	132 523	2 915 506	22	29,41 %	1,21	28-avr.-17	5,49 %	3,13
NSBC	NSIA BANQUE COTE D'IVOIRE	7 955	7 850	8 000	0,57 %	2 133	16 627 785	8 000	-17,18 %	466,10	25-juin-18	5,83 %	9,49
SAFC	SAFCA CI	5 500	5 500	5 500	0,00 %	2	11 000	5 500	-49,54 %	576,00	29-juil.-11		
SGBC	SGB CI	11 000	11 000	11 100	0,91 %	4 347	47 847 645	11 100	-3,90 %	585,00	17-juil.-18	5,27 %	8,72
SIBC	SOCIETE IVOIRIENNE DE BANQUE	3 240	3 210	3 300	1,85 %	13 967	45 777 470	3 300	-2,94 %	189,00	8-juin-18	5,73 %	7,32
TOTAL						161 948	158 477 831						7,97
SECTEUR - TRANSPORT		795,59	points		↑	1,21 %							
SDSC	BOLLORE	3 250	3 010	3 290	1,23 %	1 483	4 539 405	3 290	-34,07 %	182,00	30-mai-18	5,53 %	13,63
SVOC	MOVIS CI	2 840	NC	NC	0,00 %			2 840	-11,39 %	270,00	5-juil.-99		
TOTAL						1 483	4 539 405						13,63

MARCHE DES ACTIONS

Symbole	Titre	Cours Précédent	Cours du jour		Variation jour	Séance de cotation		Cours Référence	Variation de l'année précédente	Dernier dividende payé		Rdt. Net	PER
			Ouv.	Clôt.		Volume	Valeur			Montant net	Date		
SECTEUR - AGRICULTURE		140,75	points		↓	-1,01 %							
PALC	PALM CI	3 210	3 200	3 185	-0,78 %	259	829 280	3 185	-42,09 %	120,30	29-sept.-17	3,78 %	5,65
SCRC	SUCRIVOIRE	1 100	1 150	1 100	0,00 %	1 730	1 964 500	1 100	-3,51 %	137,25	29-sept.-17	12,48 %	6,85
SICC	SICOR CI	3 500	NC	NC	0,00 %			3 500	-11,39 %	1 919,00	25-sept.-00		20,88
SOGC	SOGB CI	3 205	3 250	3 300	2,96 %	1 351	4 377 005	3 300	-21,43 %	432,00	23-juil.-18	13,09 %	6,84
SPHC	SAPH CI	2 900	2 750	2 750	-5,17 %	474	1 303 500	2 750	-11,15 %	116,20	13-juin-14		5,46
TOTAL						3 814	8 474 285						9,14
SECTEUR - DISTRIBUTION		297,16	points		↓	-0,89 %							
ABJC	SERVAIR ABIDJAN CI	1 440	1 400	1 400	-2,78 %	74	102 755	1 400	-30,00 %	98,97	20-juin-18	7,07 %	15,39
BNBC	BERNABE CI	2 560	2 600	2 600	1,56 %	25	65 000	2 600	-16,13 %	63,00	25-juil.-18	2,42 %	8,12
CFAC	CFAO MOTORS CI	630	650	620	-1,59 %	1 262	789 390	620	56,96 %	9,90	27-juil.-18	1,60 %	27,65
PRSC	TRACTAFRIC MOTORS CI	137 015	137 015	137 015	0,00 %	1	137 015	137 015	-52,52 %	13 500,00	25-sept.-17	9,85 %	32,11
SHEC	VIVO ENERGY CI	1 000	1 000	1 000	0,00 %	2 005	2 011 850	1 000	11,11 %	42,86	23-juil.-18	4,29 %	12,59
TTLC	TOTAL CI	1 920	1 900	1 895	-1,30 %	285	536 925	1 895	-31,83 %	97,00	30-juin-17	5,12 %	11,45
TTLS	TOTAL SN	1 440	1 440	1 440	0,00 %	589	846 910	1 440	-24,21 %	56,25	27-juil.-18	3,91 %	11,29
TOTAL						4 241	4 489 845						16,94
AUTRES SECTEURS		345,49	points		↓	-6,66 %							
STAC	SETAO CI	300	280	280	-6,67 %	200	56 000	280	55,56 %				4,29
TOTAL						200	56 000						4,29
TOTAL - Marché des actions						188 002	274 034 991						

MARCHE DES DROITS

Symbole	Titre	Cours Précédent	Cours du jour		Variation jour	Séance de cotation		Cours Référence	Variation depuis l'origine	Parité	Periode de négociation	
			Ouv.	Clôt.		Volume	Valeur				Début	fin
TOTAL												
TOTAL - Marché des droits												

TROISIEME COMPARTIMENT - BRVM PETITES CAPITALISATIONS

Symbole	Titre	Cours Précédent	Cours du jour		Variation jour	Séance de cotation		Cours Référence	Variation depuis l'origine
			Ouv.	Clôt.		Volume	Valeur		
TOTAL									
TOTAL - 3ème Compartiment - BRVM PC									

Légende:
 (d) Ex-dividende
 Cours du jour: Ouv.: Ouverture Clôt.: Clôture Moy.: Moyen
 Mentions : NC: Non Coté Ex-c: Ex-coupon Ex-d: Ex-droit SP: Suspendu Val-T: Valeur Théorique
 PER = Cours / BNPA selon les données disponibles Rdt. Net: Rendement net (DNPA / Cours)
 Comp.: 1 - Premier Compartiment 2 - Second Compartiment 3 - Compartiment de croissance
 Ratio de liquidité = Titres échangés / Volume des ordres de vente
 : Progression de l'indice sectoriel : Stabilité de l'indice sectoriel : Recul de l'indice sectorie

MARCHE DES OBLIGATIONS

Symbole	Titre	Valeur nominale	Cours Précédent	Cours du jour	Cours Référence	Séance de cotation	Coupon couru	Coupon d'intérêt	Période	Montant net	Eché.	Type Amort
OBLIGATIONS D'ETAT												
EOM.01	ETAT DU MALI 6.20% 2016-2023	8 333	8 333	NC	8 333		116,07	A	516,65	23-mai-19	ACD	
EOM.02	Etat du Mali 6.50% 2017-2024	10 000	10 000	NC	10 000		204,79	A	650,00	20-avr.-19	AC	
EOS.04	ETAT SENEGAL 6.70% 2012-2019	4 000	4 000	NC	4 000		177,69	A	268,00	14-déc.-18	ACD	
EOS.05	ETAT SENEGAL 6.50% 2013-2023	10 000	10 000	NC	10 000		26,49	S	325,00	29-janv.-19	ACD	
EOS.06	ETAT SENEGAL 6.50% 2014-2021	7 000	7 000	NC	7 000		96,44	S	227,50	27-nov.-18	ACD	
EOS.07	ETAT SENEGAL 6.30% 2015-2025	10 000	10 000	NC	10 000		138,08	S	317,59	25-nov.-18	ACD	
TPBF.03	TPBF 6,50% 2013-2020	10 000	10 000	10 000	10 000	2	20 000	S	325,00	29-nov.-18	ACD	
TPBF.04	TPBF 6.50% 2017-2027	10 000	10 000	NC	10 000		23,15	S	327,67	31-janv.-19	ACD	
TPBF.05	TPBF 6,50% 2017-2024	10 000	10 000	NC	10 000		79,92	S	325,00	29-déc.-18	ACD	
TPBJ.01	TPBJ 6.50% 2017-2027	10 000	10 000	NC	10 000		227,95	A	650,00	7-avr.-19	ACD	
TPCI.015	TPCI 6.30% 2013-2018	10 000	10 000	NC	10 000		122,21	S	315,00	3-déc.-18	ACD	
TPCI.016	TPCI 6.55% 2014-2022	10 000	10 000	NC	10 000		152,53	A	655,00	20-mai-19	ACD	
TPCI.017	TPCI 3% 2014-2024	10 000	10 000	NC	10 000		45,08	S	150,00	19-déc.-18	ACD	
TPCI.018	TPCI 5.85% 2014-2021	10 000	10 000	NC	10 000		87,91	S	292,50	19-déc.-18	ACD	
TPCI.019	TPCI 5.99% 2015-2025	10 000	9 800	NC	9 800		149,34	A	599,00	14-mai-19	ACD	
TPCI.020	TPCI 5.85% 2015-2022	10 000	10 000	NC	10 000		207,79	S	292,50	5-oct.-18	ACD	
TPCI.021	TPCI 6% 2016-2028	10 000	10 000	NC	10 000		208,77	A	600,00	8-avr.-19	ACD	
TPCI.022	TPCI 5.90% 2016-2026	10 000	10 000	NC	10 000		95,37	A	590,00	15-juin-19	ACD	
TPCI.023	TPCI 5.90% 2016-2026	10 000	10 000	NC	10 000		434,82	A	590,00	17-nov.-18	ACD	
TPCI.024	TPCI 6.25% 2017-2029	10 000	10 000	NC	10 000		230,53	S	312,50	30-sept.-18	ACD	
TPCI.025	TPCI 5,95% 2017-2024 A	10 000	9 800	NC	9 800		180,45	S	297,50	24-oct.-18	ACD	
TPCI.026	TPCI 5,95% 2017-2024 B	10 000	10 000	NC	10 000		153,60	S	297,50	10-nov.-18	ACD	
TPTG.01	TPTG 6,90% 2018-2023	10 000	10 000	NC	10 000		33,75	S	345,00	26-janv.-19	AC	
TOTAL						2	20 000					
OBLIGATIONS REGIONALES												
BIDC.03	BIDC-EBID 6.50% 2014-2021	10 000	10 000	10 000	10 000	27	270 000	S	325,00	28-sept.-18	ACD	
BIDC.04	BIDC-EBID 6.10%2017-2027	10 000	10 000	9 800	9 800	10 000	98 000 000	A	610,00	16-juin-19	ACD	
BOAD.011	BOAD 5.95% 2012-2019	10 000	10 000	NC	10 000		260,82	A	595,00	6-mars-19	ACD	
BOAD.012	BOAD 5.95% 2014-2021	10 000	10 000	NC	10 000		374,93	A	595,00	26-déc.-18	ACD	
CRRH.01	CRRH-UEMOA 6.10% 2012-2022 (*)	10 000	10 000	NC	10 000		305,00	S	305,00	13-août-18	AC	
CRRH.02	CRRH-UEMOA 6.10% 2012-2024	10 000	10 000	NC	10 000		44,76	S	305,00	17-janv.-19	AC	
CRRH.03	CRRH-UEMOA 6% 2013-2023	10 000	10 000	NC	10 000		178,69	S	300,00	26-oct.-18	AC	
CRRH.04	CRRH-UEMOA 6% 2014-2024	10 000	9 950	NC	9 950		72,13	S	300,00	30-déc.-18	AC	
CRRH.05	CRRH-UEMOA 5.85% 2015-2025	10 000	10 000	NC	10 000		64,11	S	294,90	4-janv.-19	AC	
CRRH.06	CRRH-UEMOA 5.85% 2016-2026	10 000	10 000	NC	10 000		65,18	S	292,50	3-janv.-19	ACD	
CRRH.07	CRRH-UEMOA 5.95% 2017-2029	9 583	9 583	NC	9 583		136,35	S	285,10	17-nov.-18	AC	
SHAF.03	SHELTER AFRIQUE 6.6% 2014-2021	6 000	6 000	NC	6 000		180,10	S	196,37	28-août-18	ACD	
TOTAL						10 027	98 270 000					
OBLIGATIONS PRIVEES												
ORGT.01	ORAGROUP 6.75% 2013-2019	10 000	10 000	NC	10 000		129,10	S	337,50	4-déc.-18	ACD	
SIFC.01	SIFCA 6.90% 2013-2021	10 000	10 000	NC	10 000		9,26	A	676,20	8-août-19	ACD	
TOTAL						0	0					
SUKUK ET TITRES ASSIMILES												
SUKCI.S1	SUKUK CI 5.75% 2015-2020	10 000	10 000	NC	10 000		73,47	S	292,29	28-déc.-18	AC	
SUKCI.S2	SUKUK CI 5.75% 2016-2023	10 000	10 000	NC	10 000		253,96	S	293,89	7-sept.-18	ACD	
SUKSN.S2	SUKUK SN 6% 2016-2026	10 000	9 950	NC	9 950		30,00	S	306,67	26-janv.-19	ACD	
SUKTG.S1	SUKUK TG 6.5% 2016-2026 (**)	10 000	10 000	NC	10 000			S		17-août-18	ACD	
TOTAL						0	0					
TOTAL - Marché des obligations						10 029	98 290 000					

Légende :
 (*) Ex-Coupon couru (**) Ex-marge de profits
 Cours du jour: Ouv.: Ouverture Clôt.: Clôture Moy.: Moyen
 Type Amort: Type d'Amortissement IF: In Fine AC: Amortissement Constant AD: Amortissement Dégressif ACD: Amortissement Constant Différé
 Période: Périodicité de paiement des coupons A: Annuelle S: Semestrielle T: Trimestrielle
 Eché.: Échéance de paiement des intérêts
 Mentions: NC: Non Coté Ex-c: Ex-coupon ou Ex-droit SP: Suspendu

INFORMATIONS

OPERATIONS EN COURS

Emetteur	Opération
ONATEL BF	Fractionnement des actions à raison de deux (02) actions nouvelles pour une (1) action ancienne le 29/08/2018

AVIS

Entité	N°	Nature	Objet
BRVM	129-2018	Païement Intérêts et remboursement	Païement des intérêts semestriels et remboursement partiel du capital - SHELTER AFRIQUE 6,6% 2014-2021
BRVM	130-2018	Païement de dividendes	Païement de dividendes - Exercice 2017 - SMB CI
BRVM	131-2018	Païement de dividendes	Païement de dividendes - Exercice 2017 - SODECI

COMMUNIQUES

Emetteur	N°	Nature	Objet
CORIS BANK INTERNATIONAL	20180813-1	Communiqué-Avis de Convocation	Avis de convocation et Projet de Résolutions -Assemblée Générale Extraordinaire - CORIS BANQUE INTERNATIONAL
BANK OF AFRICA ML	20180813	Notation Financière	Notation financière - BOA MALI

QUANTITES RESIDUELLES
MARCHE DES ACTIONS

Symbole	Titre	Quantité résiduelle à l'achat	Cours Achat / Vente			Quantité résiduelle à la vente	Cours de Référence
ABJC	SERVAIR ABIDJAN CI	5	1,385	/	1,400	55	1 400
BICC	BICI CI	68	5,500	/	5,700	58	5 700
BNBC	BERNABE CI	672	2,610	/	2,685	63	2 600
BOAB	BANK OF AFRICA BN	10	5,015	/	5,090	2 769	5 075
BOABF	BANK OF AFRICA BF	1	4,800	/	4,995	145	4 995
BOAC	BANK OF AFRICA CI	5	4,300	/	4,450	195	4 450
BOAM	BANK OF AFRICA ML	69	3,000	/	3,050	78	3 050
BOAN	BANK OF AFRICA NG	196	3,950	/	4,000	4 362	3 950
BOAS	BANK OF AFRICA SENEGAL	346	2,365	/	2,400	456	2 400
CABC	SICABLE CI	27	1,350	/	1,430	216	1 430
CBIBF	CORIS BANK INTERNATIONAL	39	7,715	/	8,180	60	8 180
CFAC	CFAO MOTORS CI	199	600	/	620	295	620
CIEC	CIE CI	265	1,500	/	1,550	1 793	1 550
ECOC	ECOBANK COTE D'IVOIRE	1 462	23,650	/	24,000	562	24 000
ETIT	ECOBANK TRANS. INCORP. TG	96 367	21	/	22	120 870	22
FTSC	FILTISAC CI	102	3,300	/	3,450	352	3 450
NEIC	NEI-CEDA CI	3 160	195	/	200	1 625	195
NSBC	NSIA BANQUE COTE D'IVOIRE	140	7,500	/	7,900	12	8 000
NTLC	NESTLE CI			/	1,995	448	1 995
ONTBF	ONATEL BF	160	7,700	/	7,950	7	7 700
PALC	PALM CI	28	3,185	/	3,200	497	3 185
PRSC	TRACTAFRIC MOTORS CI			/	137,000	19	137 015
SAFC	SAFCA CI			/	5,500	13	5 500
SCRC	SUCRIVOIRE	815	1,100	/	1,175	14	1 100
SDCC	SOE CI	50	3,700	/	3,800	27	3 800
SDSC	BOLLORE			/	Marché	10	3 290
SEMC	CROWN SIEM CI			/	13,590	29	13 590
SGBC	SGB CI	17	10,600	/	11,100	792	11 100
SHEC	VIVO ENERGY CI	70	995	/	1,000	918	1 000
SIBC	SOCIETE IVOIRIENNE DE BANQUE	85	3,195	/	3,300	1 178	3 300
SICC	SICOR CI	100	3,510	/			3 500
SIVC	AIR LIQUIDE CI	85	490	/	495	221	495
SLBC	SOLIBRA CI	4	60,665	/	62,000	273	60 665
SMBC	SMB CI			/	19,500	40	19 500
SNTS	SONATEL SN	12	21,380	/	21,385	1 603	21 380
SOGC	SOGB CI	20	3,250	/	3,300	151	3 300
SPHC	SAPH CI	11	2,750	/	2,850	40	2 750
STAC	SETAO CI	300	280	/	320	317	280
STBC	SITAB CI	75	1,960	/	2,000	244	2 000
SVOC	MOVIS CI			/	Marché	3	2 840
TTLC	TOTAL CI	10	1,800	/	1,895	359	1 895
TTLS	TOTAL SN	100	1,400	/	1,440	2 796	1 440
TTRC	TRITURAF CI-Ste en Liquidation			/			490
UNLC	UNILEVER CI			/	11,840	43	11 840
UNXC	UNIWAX CI	15	3,100	/	3,150	30	3 150

QUANTITES RESIDUELLES**MARCHE DES DROITS**

Symbole	Titre	Quantité résiduelle à l'achat	Cours Achat / Vente	Quantité résiduelle à la vente	Cours de Référence
---------	-------	-------------------------------	---------------------	--------------------------------	--------------------

TROISIEME COMPARTIMENT - BRVM PETITES CAPITALISATIONS

Symbole	Titre	Quantité résiduelle à l'achat	Cours Achat / Vente	Quantité résiduelle à la vente	Cours de Référence
---------	-------	-------------------------------	---------------------	--------------------------------	--------------------

QUANTITES RESIDUELLES
MARCHE DES OBLIGATIONS

Symbole	Titre	Quantité résiduelle à l'achat	Cours Achat / Vente	Quantité résiduelle à la vente	Cours de Référence
ORGT.O1	ORAGROUP 6.75% 2013-2019		/		10 000
SIFC.O1	SIFCA 6.90% 2013-2021		/		10 000
EOM.O1	ETAT DU MALI 6.20% 2016-2023		/		8 333
EOM.O2	Etat du Mali 6.50% 2017-2024		/		10 000
EOS.O4	ETAT SENEGAL 6.70% 2012-2019		/		4 000
EOS.O5	ETAT SENEGAL 6.50% 2013-2023		/		10 000
EOS.O6	ETAT SENEGAL 6.50% 2014-2021		/		7 000
EOS.O7	ETAT SENEGAL 6.30% 2015-2025		/		10 000
TPCI.O23	TPCI 5.90% 2016-2026		/		10 000
TPCI.O24	TPCI 6.25% 2017-2029		/		10 000
TPCI.O25	TPCI 5,95% 2017-2024 A		/ 9,800	42 365	9 800
TPCI.O26	TPCI 5,95% 2017-2024 B		/		10 000
TPTG.O1	TPTG 6,90% 2018-2023		/		10 000
TPCI.O17	TPCI 3% 2014-2024		/		10 000
TPCI.O18	TPCI 5.85% 2014-2021		/		10 000
TPCI.O19	TPCI 5.99% 2015-2025		/		9 800
TPCI.O20	TPCI 5.85% 2015-2022		/		10 000
TPCI.O21	TPCI 6% 2016-2028		/ 9,800	61 700	10 000
TPCI.O22	TPCI 5.90% 2016-2026		/ 9,800	53 990	10 000
TPBF.O3	TPBF 6,50% 2013-2020		/		10 000
TPBF.O4	TPBF 6.50% 2017-2027	128	10,000	/	10 000
TPBF.O5	TPBF 6,50% 2017-2024		/ 10,000	150	10 000
TPBJ.O1	TPBJ 6.50% 2017-2027		/ 9,950	100	10 000
TPCI.O15	TPCI 6.30% 2013-2018		/		10 000
TPCI.O16	TPCI 6.55% 2014-2022		/		10 000
BIDC.O3	BIDC-EBID 6.50% 2014-2021		/		10 000
BIDC.O4	BIDC-EBID 6.10%2017-2027		/ 9,800	11 657	9 800
BOAD.O11	BOAD 5.95% 2012-2019	1 500	9,700	/	10 000
BOAD.O12	BOAD 5.95% 2014-2021		/		10 000
CRRH.O1	CRRH-UEMOA 6.10% 2012-2022		/		10 000
CRRH.O2	CRRH-UEMOA 6.10% 2012-2024		/		10 000
CRRH.O3	CRRH-UEMOA 6% 2013-2023		/		10 000
CRRH.O4	CRRH-UEMOA 6% 2014-2024		/		9 950
CRRH.O5	CRRH-UEMOA 5.85% 2015-2025		/		10 000
CRRH.O6	CRRH-UEMOA 5.85% 2016-2026		/		10 000
CRRH.O7	CRRH-UEMOA 5.95% 2017-2029		/		9 583
SHAF.O3	SHELTER AFRIQUE 6.6% 2014-2021		/ 6,000	112	6 000

SUKUK ET TITRES ASSIMILES

Symbole	Titre	Quantité résiduelle à l'achat	Cours Achat / Vente	Quantité résiduelle à la vente	Cours de Référence
SUKCI.S1	SUKUK CI 5.75% 2015-2020		/		10 000
SUKCI.S2	SUKUK CI 5.75% 2016-2023		/		10 000
SUKSN.S2	SUKUK SN 6% 2016-2026		/		9 950
SUKTG.S1	SUKUK TG 6.5% 2016-2026		/		10 000

CALENDRIER DES ASSEMBLEES GENERALES

ANNEE : 2018

Société	Nature	Date	Heure	Lieu
CORIS BANK INTERNATIONAL	Extraordinaire	13/08/2018	09:00:00	Hôtel SOPATEL Silmandé SA
MOVIS CI	Extraordinaire	26/07/2018	11:00:00	Amphithéâtre de l'immeuble CRRAE-UEMOA Sise au Plateau, Immeuble Versus Bank
MOVIS CI	Ordinaire	26/07/2018	09:30:00	Amphithéâtre de l'immeuble CRRAE-UEMOA Sise au Plateau, Immeuble Versus Bank
SMB	Mixte	05/07/2018	09:30:00	Amphithéâtre de la CGECI (La Maison de l'Entreprise) sis à Abidjan-plateau, à l'angle du boulevard de la République et l'Avenue Lamblin
TRACTAFRIC CI	Mixte	29/06/2018	17:00:00	Siège de TRACTAFRIC MOTORS Zone 3, Km 4, boulevard de Marseille, dans le hall HYUNDAI
SODECI	Ordinaire	27/06/2018	15:30:00	Espace Events sis à Abidjan, Cocody 2 Plateaux, Boulevard Latrille (initialement prévue le 20/06/2018 est reportée au 27/06/2018)
UNILEVER CI	Mixte	27/06/2018	09:30:00	Amphithéâtre de l'immeuble CRRAE-UEMOA Sise au Plateau, Immeuble Versus Bank
AIR LIQUIDE CI	Ordinaire	26/06/2018	10:00:00	Salle de Conférence de la CRRAE-UEMOA
BERNABE CI	Ordinaire	25/06/2018	11:00:00	Maison de l'Entreprise (CGECI), Abidjan-Plateau
NESTLE CI	Ordinaire	25/06/2018	10:00:00	LATRILLE EVENTS
SETAO CI	Ordinaire	22/06/2018	10:00:00	Hôtel TIAMA (Salle EBENE) - Abidjan
SAFCA CI	Ordinaire	22/06/2018	10:00:00	Siège de la société, 1,Rue des Carrossiers, Zone 3 C (Face SOCOCE TreichVille)
SITAB	Mixte	21/06/2018	10:30:00	Salle JEWELS de la Maison de l'Entreprise C.G.E.C.I au plateau
SICOR	Ordinaire	21/06/2018	09:30:00	Palm Club Hôtel Abidjan, Cocody, angle Boulevard Latrille - Route du Lycée technique
NEI-CEDA CI	Ordinaire	21/06/2018	10:00:00	Hôtel AZALAI, Boulevard VGE à ABIDJAN
CROWN SIEM CI	Mixte	20/06/2018	09:00:00	Siège de la CGECI, sis à la Maison de l'Entreprise, au Plateau, à l'Angle du Boulevard de la République et de l'Avenue Lamblin
CIE CI	Ordinaire	20/06/2018	10:00:00	Sofitel Abidjan Hôtel Ivoire
TOTAL	Ordinaire	20/06/2018	10:00:00	Salle de conférence de l'hôtel Radisson Blu à Abidjan
TOTAL SENEGAL S.A.	Ordinaire	18/06/2018	15:00:00	Hôtel Terrou-Bi, Corniche Ouest, Boulevard Martin Luther King à Dakar
SGB CI	Mixte	13/06/2018	09:00:00	Amphithéâtre de la CGECI, Plateau Angle du Boulevard de la République et de l'Avenue Lamblin
FILTISAC CI	Ordinaire	08/06/2018	10:00:00	Immeuble CRRAE - UMOA ABIDJAN-Plateau (RCI) - Debut des inscriptions à 9h00
BICI CI	Ordinaire	07/06/2018	11:00:00	CGECI Abidjan
UNIWAX CI	Ordinaire	07/06/2018	10:00:00	Espace Latrille Events, sis à Abidjan, II Plateaux (Carrefour Duncan)
CFAO MOTORS CI	Ordinaire	05/06/2018	10:00:00	Siège social de CFAO MOTORS CI sis à Abidjan, 117, Boulevard de Marseille
SOGB	Ordinaire	05/06/2018	11:00:00	Salle de conférence de l'immeuble CRRAE-UMOA, Abidjan Plateau
NSBC	Ordinaire	30/05/2018	10:00:00	Espace Latrille Event sis à Abidjan-Cocody, Deux Plateaux, Boulevard Latrille, à proximité du Carrefour Duncan
ECOBANK CI	Ordinaire	29/05/2018	10:30:00	Espace Latrille Event sis à Abidjan-Cocody, Deux Plateaux, Boulevard Latrille
ONATEL BF	Mixte	17/05/2018	10:00:00	Royal Beach Hôtel, OUAGADOUGOU - BURKINA FASO
SUCRIVOIRE	Ordinaire	17/05/2018	09:30:00	Auditorium de la CRRAE-UMOA sise à Abidjan-Plateau (Rue Botreau Roussel)
BANK OF AFRICA CI	Mixte	14/05/2018	10:00:00	Locaux du siège social, Angle Avenue Terrasson de Fougères et Rue Gourgas
PALM CI	Ordinaire	09/05/2018	09:30:00	Salle de Conférence de la CRRAE-UEMOA, sise à Abidjan-Plateau
BOLLORE TRANSPORT & LOGISTICS	Ordinaire	09/05/2018	10:00:00	Salle de conférence de l'immeuble CRRAE-UEMOA, sise au Plateau, Avenue Delafosse prolongée, face à l'hôtel PULLMAN à Abidjan
BANK OF AFRICA ML	Mixte	05/05/2018	09:30:00	Grand-Hôtel
SAPH CI	Ordinaire	03/05/2018	09:30:00	Salle de conférence de CRRAE-UMOA (Versus Bank au Plateau)
SOLIBRA	Ordinaire	24/04/2018	10:30:00	Espace CRISTAL 8, rue du chevalier de Clieu, Zone 4 C, Salle PLATINIUM, ABIDJAN
ECOBANK TG	Ordinaire	24/04/2018	10:30:00	Salle de Conférence du Centre Panafricain Ecobank, 2365, Boulevard du Mono, Lomé, Togo

lundi 13 août 2018

VIVO ENERGY CI	Ordinaire	19/04/2018	09:00:00	Espace Latrille Event
SONATEL	Ordinaire	17/04/2018	10:00:00	l'hôtel King Fahd Palace à Dakar
BANK OF AFRICA BN	Ordinaire	12/04/2018	10:00:00	Salle de conférence du BENIN MARINA Hôtel
CORIS BANK INTERNATIONAL	Ordinaire	12/04/2018	09:00:00	Hôtel SOPATEL Silmandé SA
SIB	Mixte	06/04/2018	09:00:00	Maison de l'Entreprise (CGECI), Abidjan-Plateau
BANK OF AFRICA BF	Ordinaire	06/04/2018	10:00:00	Salle de Conférence de OUAGA 2000
BANK OF AFRICA NG	Ordinaire	05/04/2018	10:00:00	Centre de formation de la BOA-NIGER (sise à BOA-Siège)
SICABLE	Ordinaire	03/04/2018	10:00:00	Hôtel AZALAI, Boulevard VGE à ABIDJAN
SERVAIR ABIDJAN CI	Ordinaire	28/03/2018	10:00:00	la salle JEWELS de la CGECI sise au Plateau
BANK OF AFRICA SN	Ordinaire	16/03/2018	10:00:00	Immeuble Elan II, 2eme Etage, Route de Ngor, Zone 12, Almadies à Dakar

L'actualité de la BRVM sur nos plateformes digitales

Infos BRVM

Pour recevoir les informations boursières par SMS, souscrivez :



Côte d'Ivoire : *430#
Bénin : *430*15#



Côte d'Ivoire : #139#
Burkina Faso : *310#



Côte d'Ivoire : *431#
Niger : *512*9#
Togo : *310#

Site web

www.brvm.org

Application Mobile

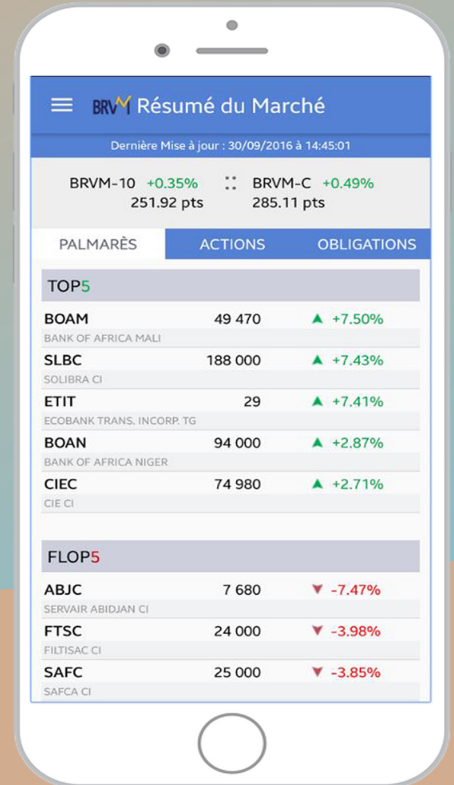

Nous suivre sur :

